

## Arbeitsgemeinschaft Wasserversorgung Rhein-Main

### Wasserbilanz Rhein-Main – Aktualisierung des Datenbestandes auf 2022

Die vorliegende Kurzdokumentation des aktuellen Datenbestandes zur Wasserbilanz Rhein-Main dient der Information der WRM-Mitglieder. Dazu wird im Folgenden die Verbrauchsentwicklung in Südhessen bis 2022 beschrieben und der Prognose bis 2040 / 2050 aus der aktuellen Fortschreibung der WRM-Situationsanalyse vom Juli 2023 gegenübergestellt<sup>1</sup>.

Nach Abb. 1 lag der Wasserverbrauch im Untersuchungsraum der Wasserbilanz Rhein-Main 2022 bei 238,9 Mio. m<sup>3</sup> gegenüber 235,4 Mio. m<sup>3</sup> im Vorjahr. Die Trockenjahre 2018 und 2020 sind in Abb. 1 mit erhöhten Verbrauchszahlen von 245,0 und 246,4 Mio. m<sup>3</sup>/a deutlich als solche erkennbar, ähnlich wie zuletzt 2003. Der Ansatz eines in Trockenjahren gegenüber einem Normaljahr um etwa 5 % erhöhten Wasserbedarfs wird dadurch nachdrücklich bestätigt.

Der Verbrauchsanteil von Industrie und Großgewerbe lag 2022 bei 30,0 Mio. m<sup>3</sup> gegenüber 30,5 Mio. m<sup>3</sup> im Jahr 2020 und 28,0 Mio. m<sup>3</sup> im Jahr 2021. Eigenbedarf und Verluste lagen 2022 mit 23,0 Mio. m<sup>3</sup> im normalen Schwankungsbereich.



Abb. 1: Trinkwasserverbrauch im Regierungsbezirk Darmstadt 1977 bis 2022 nach Verbrauchssektoren

Die Verbrauchszunahme seit dem letzten Normaljahr 2017 macht 6,2 Mio. m<sup>3</sup>/a aus. Diese Zunahme ist vollständig bzw. weitestgehend durch die Zunahme der Einwohnerzahl von 3,978 Mio. Ende 2017 um rd. 110.000 auf 4,088 Mio. Ende 2022 verursacht. Allein im letzten Jahr nahm die Einwohnerzahl um rd. 61.500 zu (vgl. Abb. 2<sup>2</sup>).

1 Im Zuge von Detailbegutachtungen (z.B. kommunale Wasserkonzepte) ergaben sich auch für zurückliegende Jahre einzelne Korrekturen bzw. Ergänzungen im Datenbestand.

2 Das Regierungspräsidium verwendet seit einigen Jahren Daten jeweils für den 30. Juni. Hierdurch kann es bei den Datenauswertungen – z.B. beim Pro-Kopf-Verbrauch – zu geringfügigen Abweichungen (meist innerhalb der Rundung) kommen.

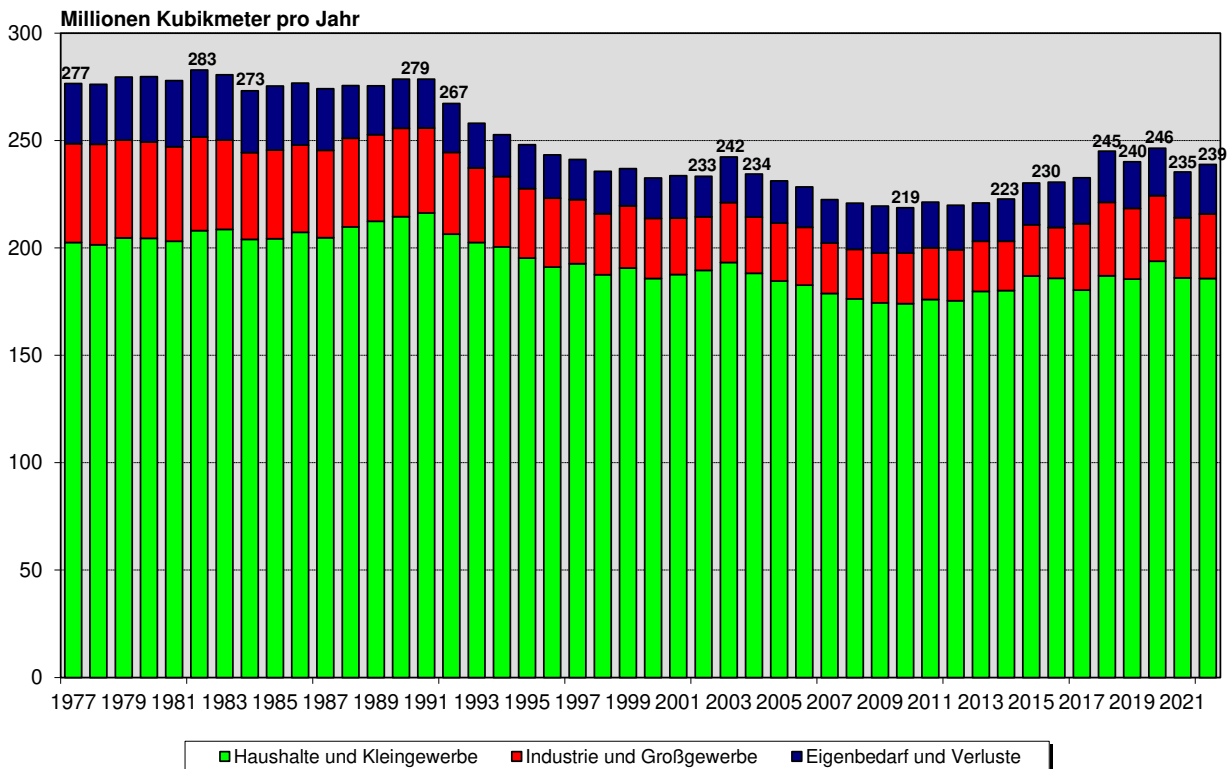
Abb. 2 enthält die Bevölkerungsentwicklung in Südhessen und – basierend auf den in Abb. 1 dargestellten Verbrauchszahlen – die Entwicklung des Pro-Kopf-Verbrauchs in den drei Verbrauchssektoren.



Abb. 2: Bevölkerungsentwicklung im Regierungsbezirk Darmstadt 1977 bis 2022 und Entwicklung des Pro-Kopf-Verbrauchs nach Verbrauchssektoren

Der Pro-Kopf-Verbrauch lag 2022 wie 2017 und 2021 bei rd. 160 l/(E•d). In den Trockenjahren 2018 und 2020 wurden witterungsbedingt höhere Werte von 167,9 und 167,2 l/(E•d) verzeichnet. Im Trend ist der Pro-Kopf-Verbrauch auf dem erreichten niedrigen Niveau weiterhin annähernd konstant. Der Anteil von Haushalten und Kleingewerbe lag 2022 bei 124,5 l/(E•d). Auf Industrie und Großgewerbe entfiel zuletzt ein Verbrauchsanteil von 20,1 l/(E•d), auf Eigenbedarf und Verluste von 15,4 l/(E•d).

2022 war trotz relativ ausgeprägter Hitzeperioden im Sommerhalbjahr insgesamt als klimatisch relativ normales Jahr anzusehen. Nachdem die Regelungen während der Corona-Pandemie Anfang April 2022 ausliefen, wurde in vielen Betrieben wieder eine Anwesenheitspflicht eingeführt. Die langfristige Entwicklung beim Home-Office und ihre Auswirkungen auf die Pendlerströme und die Verbrauchsanteile in den Wohn- und Gewerbegebieten ist derzeit nicht prognostizierbar.

Seit Beginn des Ukraine-Krieges im Februar 2022 haben zahlreiche Flüchtlinge aus der Ukraine in Deutschland Schutz gesucht. Laut Angaben des Statistischen Bundesamtes befanden sich Ende 2022 insgesamt über 3 Mio. Schutzsuchende aus verschiedenen Ländern in Deutschland. Diese sind in der aktuellen Bevölkerungsstatistik im Regelfall erfasst und haben zu dem Bevölkerungswachstum beigetragen (vgl. Abb. 2, Abb. 4).

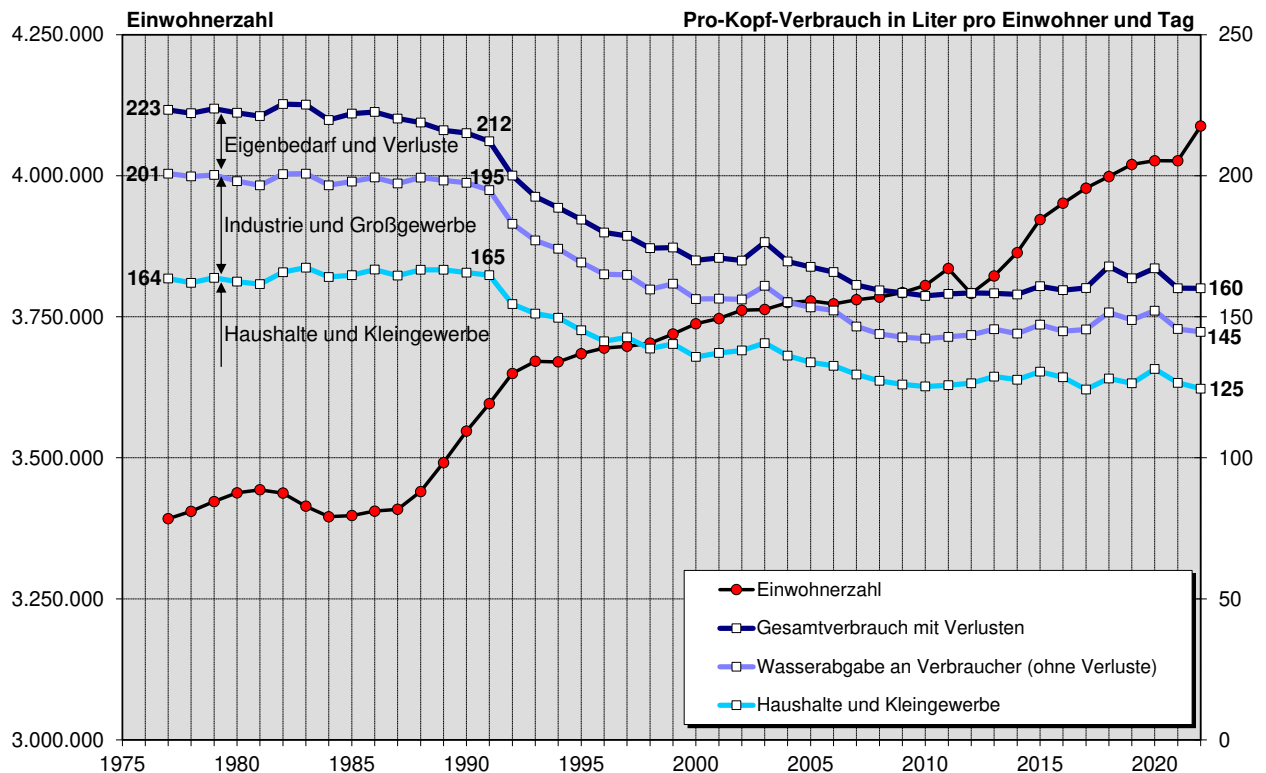
Zudem befindet sich Deutschland infolge von Corona-Pandemie und Ukraine-Krieg derzeit in einer Rezession.

Demnach unterliegt die Entwicklung derzeit einer Vielzahl von Einflussfaktoren, die erst in einigen Jahren rückblickend zu bewerten sein werden. Zwar liegt der Verbrauchswert des Jahres 2022 wieder weitgehend im Trend der letzten Jahre, inwieweit dies allerdings anhalten wird, ist derzeit nicht absehbar.

Im Vergleich zur aktuellen Wasserbedarfsprognose für 2040 / 2050 liegt der Verbrauchswert des Jahres 2022 im Trend (Abb. 3). Er bestätigt insbesondere auch den rechnerischen Ansatz für den Ausgangswert der Prognose von 235,5 Mio. m<sup>3</sup>/a in einem fiktiven Normaljahr 2020.



Abb. 3: Verbrauchsentwicklung 1977 bis 2022 gemäß Abb. 1 und Bedarfsprognose für 2040 / 2050 aus der WRM-Situationsanalyse 2023

Nachdem die Bevölkerung im Regierungsbezirk Darmstadt während der Corona-Pandemie 2020/21 insgesamt stagnierte, wurde 2022 eine erhebliche Zunahme verzeichnet. Dabei spielte die Zuwanderung von Flüchtlingen eine maßgebliche Rolle. Gemäß Abb. 4 ist in allen kreisfreien Städten und Landkreisen eine relativ einheitliche Grundtendenz mit einer Zunahme um etwa 1 bis 2 % zu beobachten. Dies hat sicherlich mit der relativ gleichmäßigen Verteilung der Schutzsuchenden zu tun.

Bei der in Abb. 5 dargestellten Entwicklung des Wasserverbrauchs in den kreisfreien Städten und Landkreisen zwischen 2021 und 2022 spielen neben der Zunahme der versorgten Bevölkerung auch andere Faktoren eine Rolle, so z.B. die Veränderung der Pendlerströme nach dem Ende der Pandemie und Einzelfaktoren wie z.B. der Übergang zum normalen Betrieb auf dem Frankfurter Flughafen.

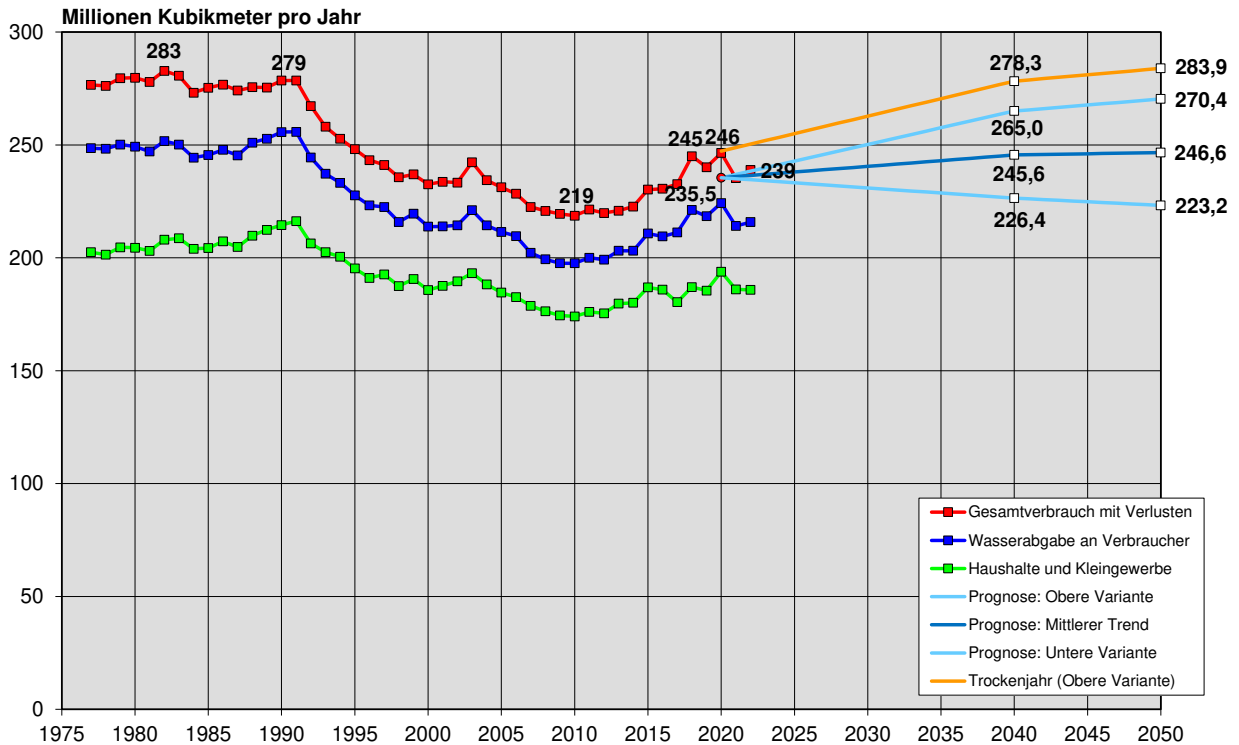

Abb. 4: Bevölkerungsentwicklung 2021 – 2022 in den kreisfreien Städten und Landkreisen des Regierungsbezirks Darmstadt



Abb. 5: Änderung des Trinkwasserverbrauchs 2021 – 2022 in den kreisfreien Städten und Landkreisen des Regierungsbezirks Darmstadt

In den 9 Versorgungsgebieten zeigen sich folgende Entwicklungen (Abb. 6):

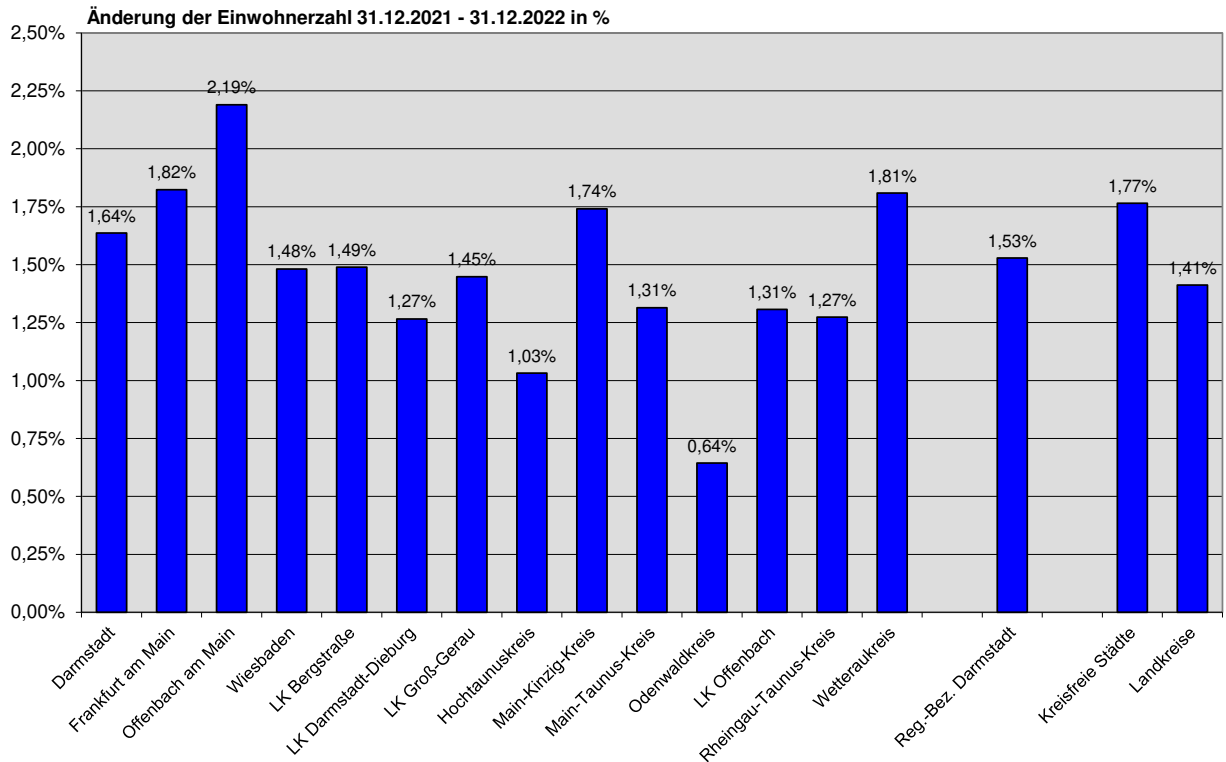

Abb. 6: Änderung des Trinkwasserverbrauchs 2021 – 2022 in den in den 9 Versorgungsgebieten im Regierungsbezirk Darmstadt

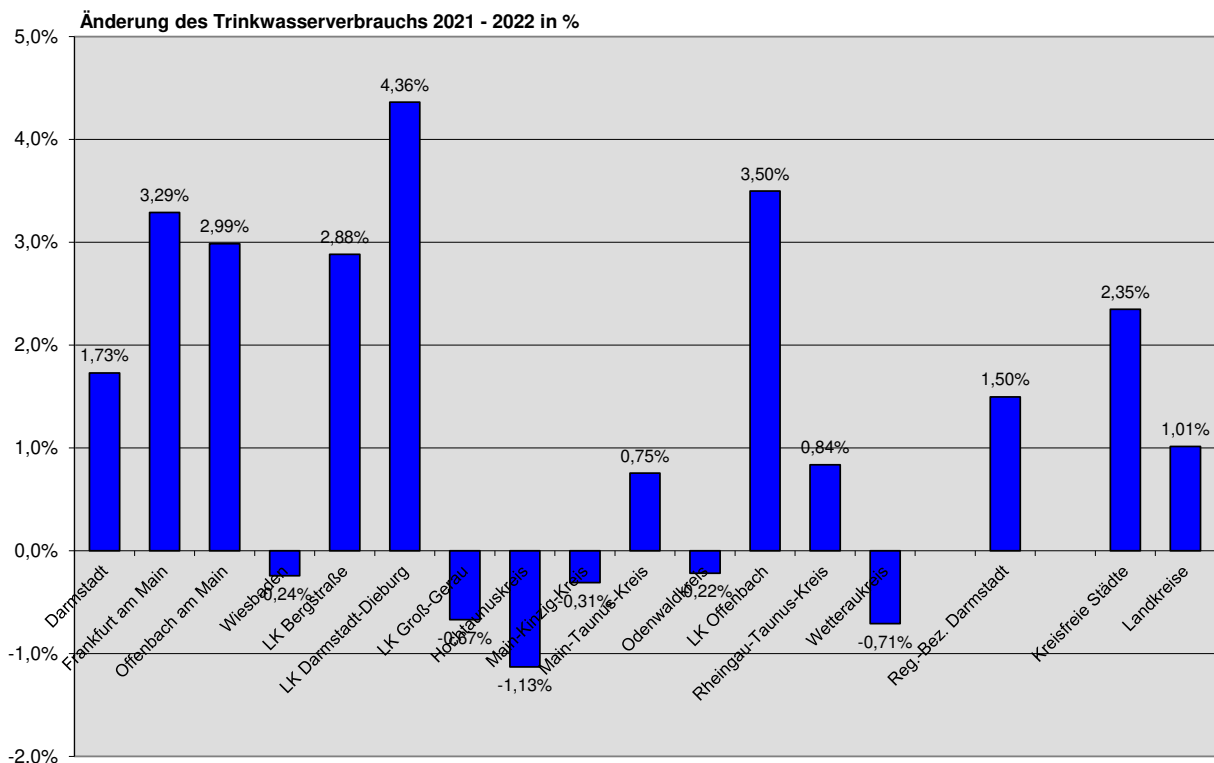
- Im Versorgungsgebiet 1 – Region Wiesbaden – liegt der Verbrauch 2022 mit erneut rd. 32,6 Mio. m<sup>3</sup> nur um 0,05 Mio. m<sup>3</sup> höher als 2021.
- In dem großen Versorgungsgebiet 2 – Frankfurt / Vordertaunus – liegt der Verbrauch 2022 mit 71,0 Mio. m<sup>3</sup> um 1,7 Mio. m<sup>3</sup> über dem von 2021 (69,3 Mio. m<sup>3</sup>).
- In dem kleinen Versorgungsgebiet 3 – Hintertaunus – liegt der Verbrauch 2022 mit 3,18 Mio. m<sup>3</sup> um 0,11 Mio. m<sup>3</sup> niedriger als 2021 (3,29 Mio. m<sup>3</sup>).
- Im Versorgungsgebiet 4 – Wetterau – liegt der Verbrauch 2022 mit 17,8 Mio. m<sup>3</sup> um rd. 0,1 Mio. m<sup>3</sup> niedriger als 2021 (17,9 Mio. m<sup>3</sup>).
- Im Versorgungsgebiet 5 – Main-Kinzig – liegt der Verbrauch 2022 mit 22,7 Mio. m<sup>3</sup> um knapp 0,1 Mio. m<sup>3</sup> niedriger als 2021 (22,8 Mio. m<sup>3</sup>).
- Im Versorgungsgebiet 6 – Darmstadt / Groß-Gerau – liegt der Verbrauch 2022 mit 34,9 Mio. m<sup>3</sup> um rd. 0,5 Mio. m<sup>3</sup> höher als 2021 (34,4 Mio. m<sup>3</sup>).
- Im Versorgungsgebiet 7 – Offenbach / Dieburg – liegt der Verbrauch 2022 mit 33,2 Mio. m<sup>3</sup> um 1,0 Mio. m<sup>3</sup> höher als 2021 (32,2 Mio. m<sup>3</sup>).
- In dem ländlich geprägten Versorgungsgebiet 8 – Odenwald – liegt der Verbrauch 2022 mit 12,5 Mio. m<sup>3</sup> um 0,2 Mio. m<sup>3</sup> höher als 2021 (12,3 Mio. m<sup>3</sup>).
- Im Versorgungsgebiet 9 – Bergstraße – liegt der Verbrauch 2022 mit 11,1 Mio. m<sup>3</sup> um 0,4 Mio. m<sup>3</sup> höher als 2021 (10,7 Mio. m<sup>3</sup>).



# Wasserbilanz Rhein-Main 2022

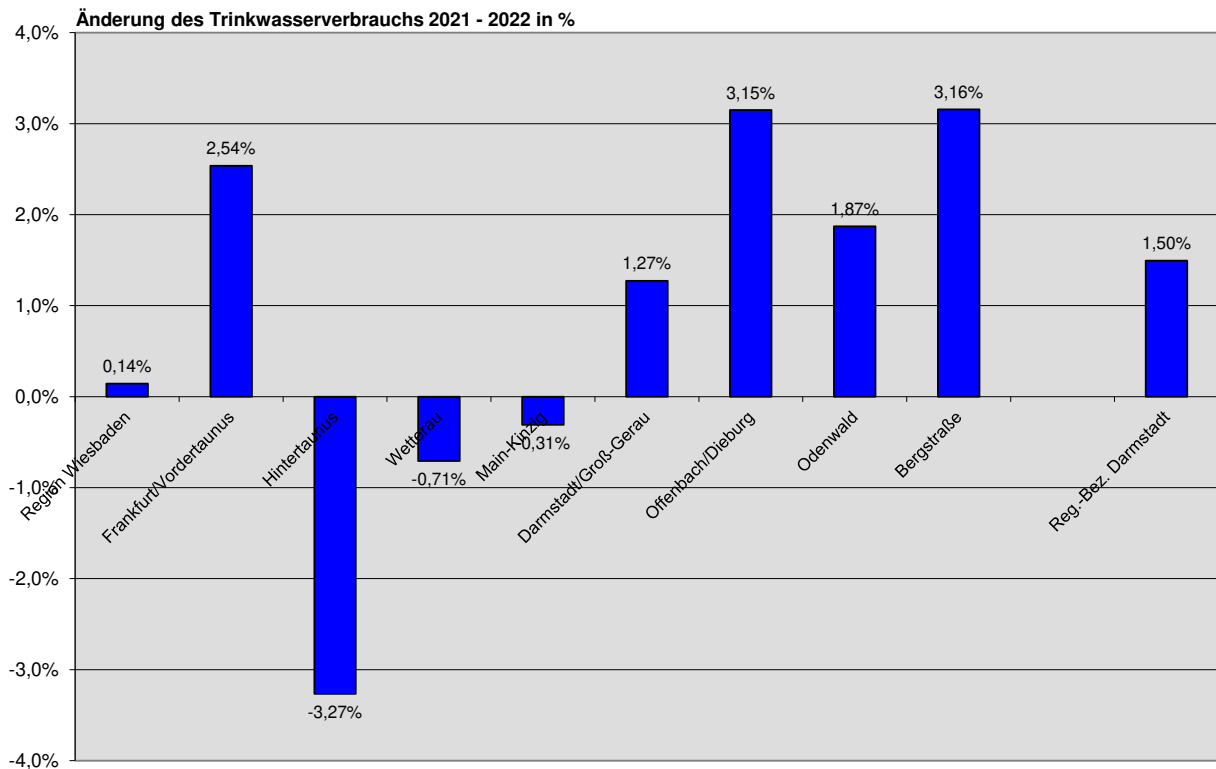

© kaboompics / Pxabay

Seit dem Jahr 2008 wird die jährliche Wasserbilanz in einer hessenweit einheitlichen Form ausgewertet. Die Auswertung erfolgt für die einzelnen Kommunen (Gebietskörperschaften), für die jeweiligen Landkreise sowie für den Regierungsbezirk Darmstadt insgesamt.

Die Darstellung der Wasserverbände und überregionalen Versorgungsunternehmen erfolgt separat. Diese nehmen zwar die Aufgabe der Wasserversorgung für einzelne oder mehrere Kommunen wahr, sind jedoch keine Gebietskörperschaften.

Die geförderten und verkauften Wassermengen sind daher den einzelnen Kommunen zugeordnet.

Für den Bereich des Regierungspräsidiums Darmstadt mit der Metropolregion Rhein-Main werden die für 2022 erhobenen Daten zusammengefasst an dieser Stelle veröffentlicht.

# Wasserbilanz Rhein-Main 2022

## Regierungsbezirk Darmstadt





# Wasserbilanz Rhein-Main 2022

## Regierungsbezirk Darmstadt

### ZAHLEN / DATEN / FAKTEN:

**4,08 Mio.**

Einwohnerinnen und Einwohner (Hessen: 6,29 Mio.)

**105**

Kommunen mit Eigenförderung

**27**

Verbände und überregionale  
Wasserversorgungsunternehmen

**Ø 125 l/(EW\*d)**

Wasserverbrauch 2022



Regierungsbezirk  
Darmstadt





# Wasserbilanz Rhein-Main 2022

Hinweis zu den von den Kommunen gemeldeten Daten:

Es wird darauf hingewiesen, dass die Daten, die aus der Wasserbilanz entnommen werden können, abhängig von der Genauigkeit der Angaben der einzelnen Wasserversorger (Kommunen und Wasserversorgungsverbände) sind.

Bei der Beurteilung der Wasserverluste müssen die Art der Wasserversorgung (z.B. reine Eigenversorgung durch eigene Wassergewinnungsanlagen im Gegensatz zur reinen Fremdversorgung durch Wasserversorgungsverbände) und die Länge des Leitungsnetzes in Relation gesetzt werden. So haben Kommunen mit großen Trinkwassernetzen vergleichsweise höhere Verluste als Kommunen mit kleinen Leitungsnetzen. Bei Verlusten handelt es sich nicht nur um Rohrnetzverluste sondern auch um sogenannte „unechte“ Verluste, beispielsweise Rohrnetzspülungen, Feuerwehr oder Friedhofzapfstellen in den Kommunen (Eigenbedarf). Zum kommunalen Eigenbedarf und zur Abgabe an die Industrie/Gewerbe teilen die Kommunen oftmals Schätzwerte mit oder können keine Angaben machen.

Daher können Verluste und Pro-Kopf-Verbrauch unter Umständen hoch oder niedrig erscheinen. Der Pro-Kopf-Verbrauch errechnet sich wie folgt:

$$\text{Tägl. Verbrauch pro EW in l/[EW*d]} = \frac{(\text{verk. Menge an Haushalt/Kleingewerbe [m}^3\text{/a]} * 1000 \text{ [l/m}^3\text{)})}{(\text{Einwohner} * 365 \text{ [d/a]})}$$

Detaillierte Auskünfte zu einzelnen Versorgungsbereichen, Wasseraufkommen und Verteilung erteilen die jeweiligen Kommunen oder

[daniela.lobuescher@rpda.hessen.de](mailto:daniela.lobuescher@rpda.hessen.de).



## Trinkwasserverbrauch im Regierungsbezirk Darmstadt nach Verbrauchssektoren 2003- 2022

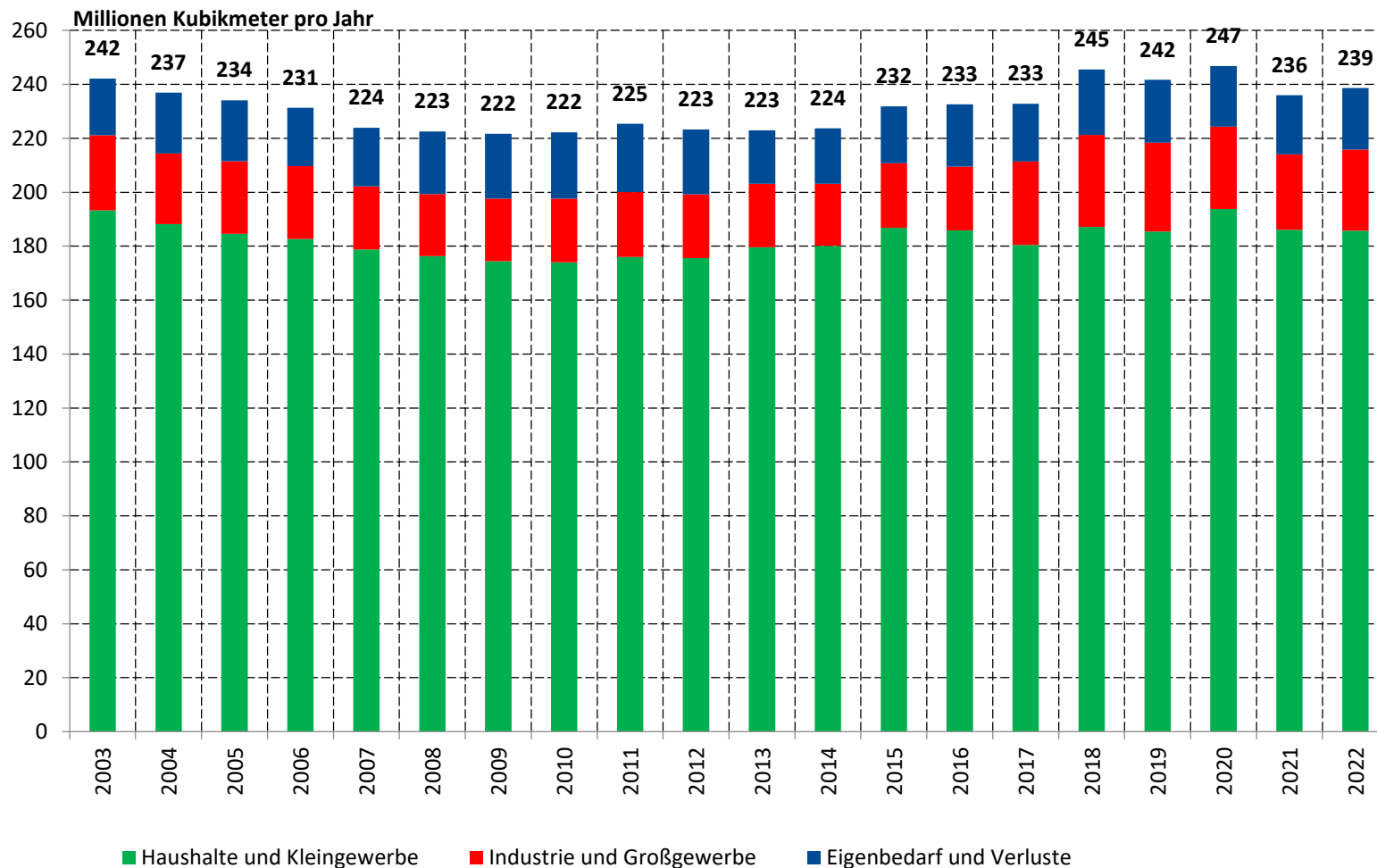



# Bevölkerungsentwicklung im Regierungsbezirk Darmstadt und Entwicklung des Pro-Kopf-Verbrauchs von Haushalten und Kleingewerbe 2003-2022

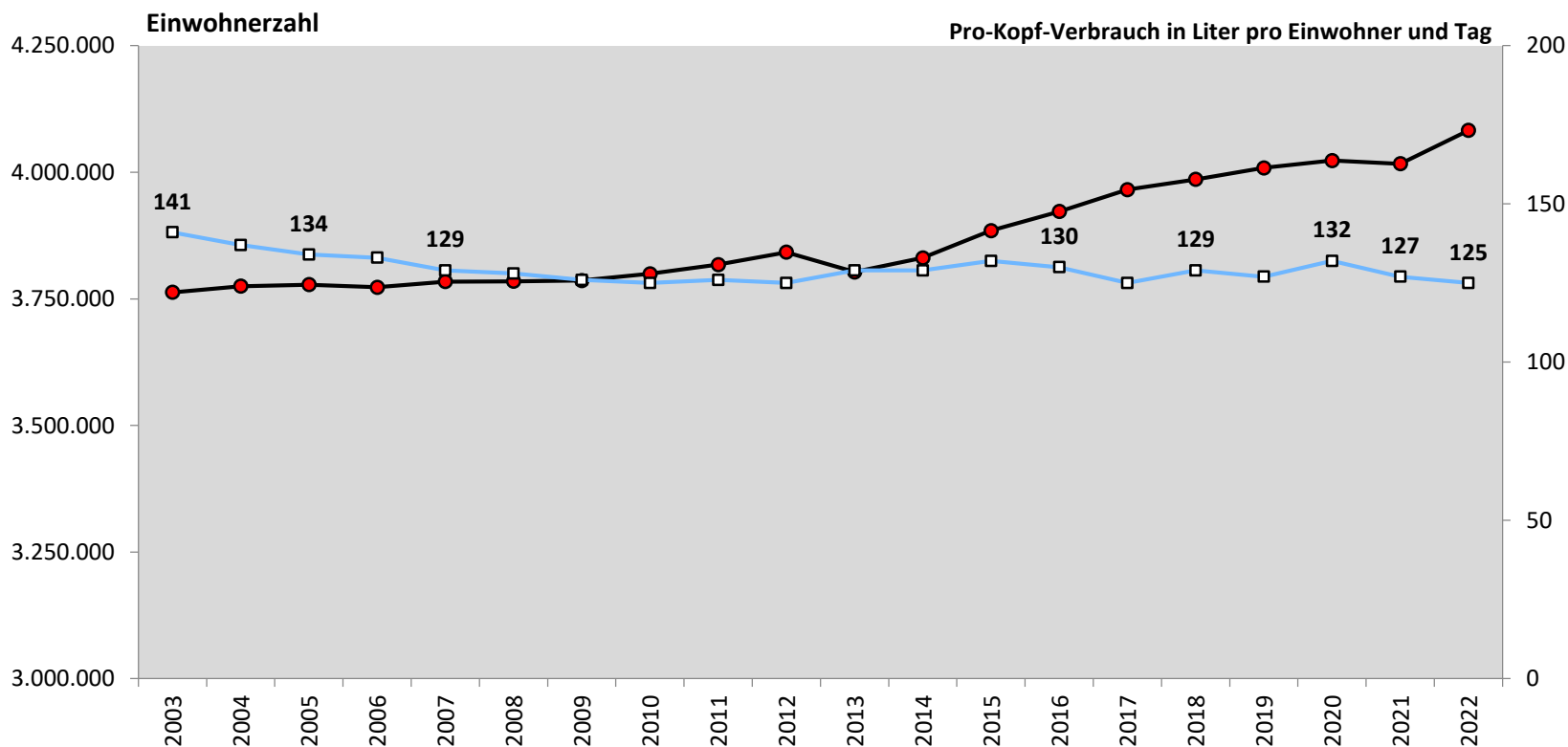



# Öffentliche Wasserversorgung im Regierungsbezirk Darmstadt

## Wasserverteilung in allen Landkreisen

Jahr	Landkreis / Kreisfreie Stadt	Einwohner (EW)	Eigenförde- rung (EF) in m³	Netzeinspeisung zur Eigenvers. in m³ (EF + FB - FA)	verk. Menge gesamt in m³ (von Netzein- speisung zur Eigenvers.)	verk. Menge an Haushalte / Kleingewerbe in m³	verk. Menge an Gewerbe / Industrie in m³	sonst. Wasser- verbrauch (gesamt) in m³	sonst. Wasser- verbrauch (Rohr- netzverluste) in m³	stündl. Rohrnetz- verluste pro km in m³ (spez. realer Verlust qvr)	tägl. Verbrauch pro EW in l ohne Gewerbe / Industrie (spez. Bedarf netto)
2022	Darmstadt	161.982	0	10.738.157	10.137.292	8.615.002	1.522.290	600.865	*300.433	0,065	146
2022	Frankfurt am Main	772.335	0	51.743.584	47.500.831	34.510.627	12.990.204	4.242.753	3.365.161	0,273	122
2022	Offenbach am Main	133.567	0	7.161.248	6.806.171	6.125.554	680.617	355.077	265.077	0,105	126
2022	Wiesbaden	283.077	0	17.359.404	16.124.736	14.571.904	1.552.832	1.234.668	1.234.668	0,170	141
2022	LK Bergstraße	274.450	5.570.506	15.831.543	13.655.499	12.199.247	1.456.252	2.176.044	1.362.738	0,089	122
2022	LK Darmstadt-Dieburg	300.457	6.152.500	15.899.614	14.557.563	13.587.272	970.291	1.342.051	876.870	0,065	124
2022	LK Groß-Gerau	279.495	3.072.985	14.942.164	14.089.210	12.558.916	1.530.294	852.954	765.782	0,079	123
2022	Hochtaunuskreis	239.813	8.866.958	13.915.880	12.197.719	10.630.123	1.567.596	1.718.161	1.207.459	0,096	121
2022	Main-Kinzig-Kreis	429.339	14.326.982	22.669.087	20.178.497	19.191.513	986.984	2.490.590	1.731.898	0,072	122
2022	Main-Taunus-Kreis	242.246	3.450.070	12.999.565	11.815.975	10.814.013	1.001.962	1.183.590	784.463	0,083	122
2022	Odenwaldkreis	97.710	5.382.560	5.453.293	4.589.003	4.269.579	319.424	864.290	520.627	0,064	120
2022	LK Offenbach	361.176	6.963.998	20.660.851	19.575.375	17.424.995	2.150.380	1.085.476	795.896	0,070	132
2022	Rheingau-Taunus-Kreis	189.756	4.087.095	9.752.404	8.903.933	8.013.892	890.041	848.471	623.697	0,051	116
2022	Wetteraukreis	317.197	5.531.729	17.042.103	15.632.197	13.212.936	2.419.261	1.409.906	998.512	0,056	114
2022	<b>Regierungsbezirk Darmstadt</b>	<b>4.082.600</b>	<b>63.405.383</b>	<b>236.168.897</b>	<b>215.764.001</b>	<b>185.725.573</b>	<b>30.038.428</b>	<b>20.404.896</b>	<b>14.833.281</b>	<b>0,092</b>	<b>125</b>

Legende:

Verkaufte Menge an Industrie/Gewerbe: Freiwillige Angaben der Kommunen  
 Rohrnetzverluste: Summe von Rohrbrüchen, ungenaue Wassermesser, mögl. Wasserdiebstahl

\* Darmstadt

kommunaler Eigenbedarf u. Rohrnetzverluste geschätzt durch RP Darmstadt

$$\text{Tägl. Verbrauch pro EW in l/(EW*d)} = \frac{\text{(verk. Menge an Haushalt/Kleingewerbe in m}^3 \cdot 1000)}{\text{(Einwohner * 365)}}$$



## Wasserversorgung der Kommunen im Regierungsbezirk Darmstadt in den Jahren 2003 bis 2022

Jahr	Einwohner (EW)	Eigen- förderung (EF) in m <sup>3</sup>	Netzeinspeisung zur Eigenvers. in m <sup>3</sup> (EF + FB - FA)	verk. Menge gesamt in m <sup>3</sup> (von Netzein- speisung zur Eigenvers.)	verk. Menge an Haushalte / Klein- gewerbe in m <sup>3</sup>	verk. Menge an Gewerbe / Industrie in m <sup>3</sup>	sonst. Wasser- verbrauch (gesamt) in m <sup>3</sup>	sonst. Wasser- verbrauch (Rohr- netzverluste) in m <sup>3</sup>	stündl. Rohrnetz- verluste pro km in m <sup>3</sup> (spez. realer Verlust qvr)	tägl. Verbrauch pro EW in l ohne Gewerbe / Industrie (spez. Bedarf netto)
2003	3.762.959	69.604.974	238.886.948	221.101.424	193.232.586	27.868.838	17.785.528	14.175.702	0,094	141
2004	3.775.025	65.182.436	231.732.367	214.357.794	188.227.339	26.130.455	17.374.575	13.833.812	0,092	137
2005	3.778.124	65.237.327	228.362.694	211.489.286	184.615.705	26.873.581	16.873.410	13.358.850	0,089	134
2006	3.772.906	64.352.947	225.991.533	209.656.525	182.649.536	27.006.989	16.335.009	12.706.208	0,084	133
2007	3.783.936	62.542.406	221.637.691	202.230.009	178.768.314	23.461.695	19.407.683	14.787.573	0,097	129
2008	3.784.767	61.785.757	220.205.121	199.344.107	176.317.825	23.026.282	20.861.014	16.450.917	0,108	128
2009	3.786.107	60.588.617	217.618.003	197.599.746	174.444.382	23.155.364	20.018.257	15.530.816	0,101	126
2010	3.799.582	60.708.999	218.430.666	197.618.174	174.042.553	23.575.621	20.812.492	15.802.513	0,103	125
2011	3.817.632	61.179.253	221.511.076	200.035.562	176.023.671	24.011.891	21.475.514	16.691.462	0,108	126
2012	3.842.084	59.925.728	219.352.747	199.176.374	175.542.583	23.633.791	20.176.373	15.661.514	0,102	125
2013	3.803.128	60.329.602	220.140.992	203.142.279	179.613.213	23.529.066	16.998.713	11.601.808	0,075	129
2014	3.830.944	59.117.158	219.848.087	203.113.976	180.099.559	23.014.417	16.734.111	11.855.461	0,076	129
2015	3.884.739	61.691.246	228.060.505	210.733.721	186.856.537	23.877.184	17.326.784	12.794.425	0,082	132
2016	3.922.369	61.655.528	227.069.609	209.496.209	185.903.824	23.592.385	17.573.400	11.641.323	0,075	130
2017	3.965.632	61.548.773	229.592.758	211.387.885	180.514.489	30.873.396	18.204.873	13.515.722	0,087	125
2018	3.986.041	64.944.541	242.063.645	221.215.501	187.117.041	34.098.460	20.848.144	15.442.455	0,098	129
2019	4.008.737	62.645.476	236.804.234	218.362.950	185.393.719	32.969.231	18.441.284	13.558.920	0,085	127
2020	4.023.212	64.735.266	243.784.774	224.288.045	193.813.755	30.474.290	19.496.729	14.131.005	0,089	132
2021	4.016.718	62.704.828	232.715.433	214.078.629	186.054.369	28.024.260	18.636.804	14.213.001	0,089	127
2022	4.082.600	63.405.383	236.168.897	215.764.001	185.725.573	30.038.428	20.404.896	14.833.281	0,092	125

Legende:

Verkaufte Menge an Industrie/Gewerbe: Freiwillige Angaben der Kommunen  
Rohrnetzverluste: Summe von Rohrbrüchen, ungenaue Wasserzähler, mögl. Wasserdiebstahl



# Öffentliche Wasserversorgung durch Verbände und überregionale Versorgungsunternehmen des RP Darmstadt gesamt Wasseraufkommen und Verteilung

Jahr	Eigenförderung (EF) in m <sup>3</sup>	sonst. Wasserverbrauch (gesamt) in m <sup>3</sup>	sonst. Wasserverbrauch (Rohrnetzverluste) in m <sup>3</sup>	sonst. Wasserverbrauch (Quellüberlauf) in m <sup>3</sup>	sonst. Wasserverbrauch (Eigenbedarf Wasserwerk) in m <sup>3</sup>
2003	177.113.497	4.331.468	5.417.286	0	3.245.644
2004	173.016.081	3.482.763	1.773.548	0	5.191.968
2005	170.286.643	3.797.966	1.837.210	0	5.758.714
2006	168.525.334	3.300.406	1.299.100	0	5.301.704
2007	168.521.604	2.418.972	2.608.332	0	2.229.602
2008	166.944.032	2.072.370	1.770.956	0	2.373.784
2009	166.556.026	3.077.318	2.117.556	0	4.037.080
2010	166.517.776	2.194.992	635.846	0	3.754.138
2011	168.761.389	1.404.087	-----	0	3.850.446
2012	167.756.592	1.616.185	-----	0	3.911.234
2013	169.324.836	2.423.667	1.983.750	14.000	2.849.584
2014	171.599.947	4.008.444	4.087.824	87.500	3.841.564
2015	176.919.486	3.235.344	2.739.030	0	3.754.564
2016	176.263.689	4.555.798	3.576.348	0	5.535.248
2017	175.672.676	4.287.396	5.355.838	0	3.218.954
2018	184.904.042	4.128.735	4.843.744	0	3.413.726
2019	181.677.111	4.838.875	4.820.500	0	4.857.250
2020	186.352.777	3.699.091	4.438.772	0	2.959.410
2021	176.110.836	3.287.417	3.343.832	0	3.231.002
2022	179.838.661	3.504.044	4.495.242	0	2.512.846



## Öffentliche Wasserversorgung durch Verbände und überregionale Versorgungsunternehmen Wasseraufkommen und Verteilung

Jahr	Verband	Eigenförderung (EF) in m³	Summe Fremdbezug (FB) in m³	Summe Fremdadgabe (FA) in m³	Netzeinspeisung gesamt in m³ (EF + FB)	sonst. Wasser-verbrauch (gesamt) in m³	sonst. Wasser-verbrauch (Rohrnetzverluste) in m³	sonst. Wasser-verbrauch (Quellüberlauf) in m³	sonst. Wasser-verbrauch (Eigenbedarf Wasserwerk) in m³
2022	ESWE Wiesbaden	0	15.700.604	15.700.604	15.700.604	0	0	0	0
2022	EWR Netz GmbH	7.325.570	31.244	7.356.813	7.356.814	-----	-----	-----	0
2022	GGEW AG Bensheim	50.387	3.347.118	3.390.128	3.397.505	7.377	877	0	6.500
2022	Hessenwasser	67.550.779	43.006.879	109.216.482	110.557.658	1.341.176	892.319	0	448.857
2022	HSE (HEAG Südthessische)	0	15.126.437	15.115.744	15.126.437	10.693	8.693	0	2.000
2022	Kreiswerke MKK	3.914.652	2.243.112	6.156.582	6.157.764	1.182	100	0	1.082
2022	Mainova, Ffm	0	50.621.062	50.636.851	50.621.062	-----	-----	0	0
2022	Mainz, Stadtwerke	12.040.257	0	11.878.961	12.040.257	161.296	1.101	0	160.195
2022	OVAG	9.589.589	0	31.290.575	9.589.589	213.631	196.659	196.659	196.659
2022	Rheingauwasser GmbH	829.725	1.441.250	2.257.207	2.270.975	13.768	-----	0	22.000
2022	WBV Brombachtal/Bad König	103.338	82.715	178.334	186.053	7.719	1.612	0	6.107
2022	WBV Hofheim	0	1.099.987	1.083.320	1.099.987	16.667	11.667	0	5.000
2022	WBV Niedernhausen/Naurod	1.466.750	0	1.427.738	1.466.750	39.012	27.582	0	11.430
2022	WBV Rheingau-Taunus	0	3.910.090	3.897.676	3.910.090	12.414	9.584	0	2.830
2022	WBV Riedgruppe Ost	21.636.531	0	21.326.093	21.636.531	310.438	9.586	0	300.852
2022	WBV Taunus	166.379	2.968.730	3.174.209	3.135.109	-----	-----	0	0
2022	WBV Tenne	155.958	0	138.195	155.958	17.763	10.799	0	6.964
2022	WBV Usingen	900.853	1.098.201	1.995.957	1.999.054	3.097	597	0	2.500
2022	WBV Wilhelmsdorf	149.848	0	147.259	149.848	2.589	889	0	1.700
2022	WVB Horlofftal	0	526.975	543.943	526.975	-----	-----	0	0
2022	WVK	3.034.219	0	2.972.684	3.034.219	61.535	51.154	0	10.381
2022	WVV Kaichen-Heldenbergen	77.351	483.017	552.668	560.368	7.700	0	0	7.700
2022	WVV Main-Taunus-West	0	2.923.192	2.889.332	2.923.192	33.860	33.860	0	0
2022	WW Gerauer Land	3.362.100	0	3.318.702	3.362.100	43.398	43.398	0	0
2022	ZV GruppenWW Dieburg	8.308.356	219.875	8.417.178	8.528.231	111.053	87.878	0	23.175
2022	ZV Unteres Niddatal	972.491	929.413	1.834.102	1.901.904	67.802	59.856	0	7.946
2022	ZWO	18.816.880	1.219.005	19.376.040	20.035.885	659.845	481.926	0	177.919
<b>2022</b>	<b>Regierungsbezirk Darmstadt</b>	<b>160.452.013</b>				<b>3.072.159</b>	<b>1.850.049</b>	<b>196.659</b>	<b>1.401.797</b>

## Legende

Fremdadgabe (FA):

Wasserabgabe an Kommunen, andere Verbände oder Sonderabnehmer

Fremdbezug (FB):

Wasserbezug von anderen Verbänden, Kommunen, oder Sonderabnehmern

Rohrnetzverluste:

Summe von Rohrbrüchen, ungenaue Wasserzähler, mögl. Wasserdiebstahl



## Wasserverteilung in den kreisfreien Städten 2022

Jahr	Kreisfreie Stadt	Einwohner (EW)	Eigenförderung (EF) in m <sup>3</sup>	Netzeinspeisung zur Eigenvers. in m <sup>3</sup> (EF + FB - FA)	verk. Menge gesamt in m <sup>3</sup> (von Netzein- speisung zur Eigenvers.)	verk. Menge an Haushalte / Kleingewerbe in m <sup>3</sup>	verk. Menge an Gewerbe / Industrie in m <sup>3</sup>	sonst. Wasser- verbrauch (gesamt) in m <sup>3</sup>	sonst. Wasser- verbrauch (Rohr- netzverluste) in m <sup>3</sup>	stündl. Rohrnetz- verluste pro km in m <sup>3</sup> (spez. realer Verlust qvr)	tägl. Verbrauch pro EW in I ohne Gewerbe / Industrie (spez. Bedarf netto)
2022	Darmstadt	161.982	0	10.738.157	10.137.292	8.615.002	1.522.290	600.865	300.433	0,065	146
2022	Frankfurt am Main	772.335	0	51.743.584	47.500.831	34.510.627	12.990.204	4.242.753	3.365.161	0,273	122
2022	Offenbach am Main	133.567	0	7.161.248	6.806.171	6.125.554	680.617	355.077	265.077	0,105	126
2022	Wiesbaden	283.077	0	17.359.404	16.124.736	14.571.904	1.552.832	1.234.668	1.234.668	0,170	141
<b>2022</b>	<b>Kreisfreie Städte</b>	<b>1.350.961</b>	<b>0</b>	<b>87.002.393</b>	<b>80.569.030</b>	<b>63.823.087</b>	<b>16.745.943</b>	<b>6.433.363</b>	<b>5.165.339</b>		<b>129</b>

**Legende:**

Verkaufte Menge an Industrie/Gewerbe: Freiwillige Angaben der Kommunen  
Rohrnetzverluste: Summe von Rohrbrüchen, ungenaue Wasserzähler, mögl. Wasserdiebstahl

\* Darmstadt

kommunaler Eigenbedarf u. Rohrnetzverluste geschätzt durch RP Darmstadt



# Wasserversorgung in Darmstadt

- ◆ Eigenförderung (EF) in m<sup>3</sup>
- Netzeinspeisung zur Eigenvers. in m<sup>3</sup> (EF + FB - FA)
- ▲ verk. Menge an Haushalte / Kleingewerbe in m<sup>3</sup>
- verk. Menge an Gewerbe / Industrie in m<sup>3</sup>
- sonst. Wasserverbrauch (gesamt) in m<sup>3</sup>
- sonst. Wasserverbrauch (Rohrnetzverluste) in m<sup>3</sup>

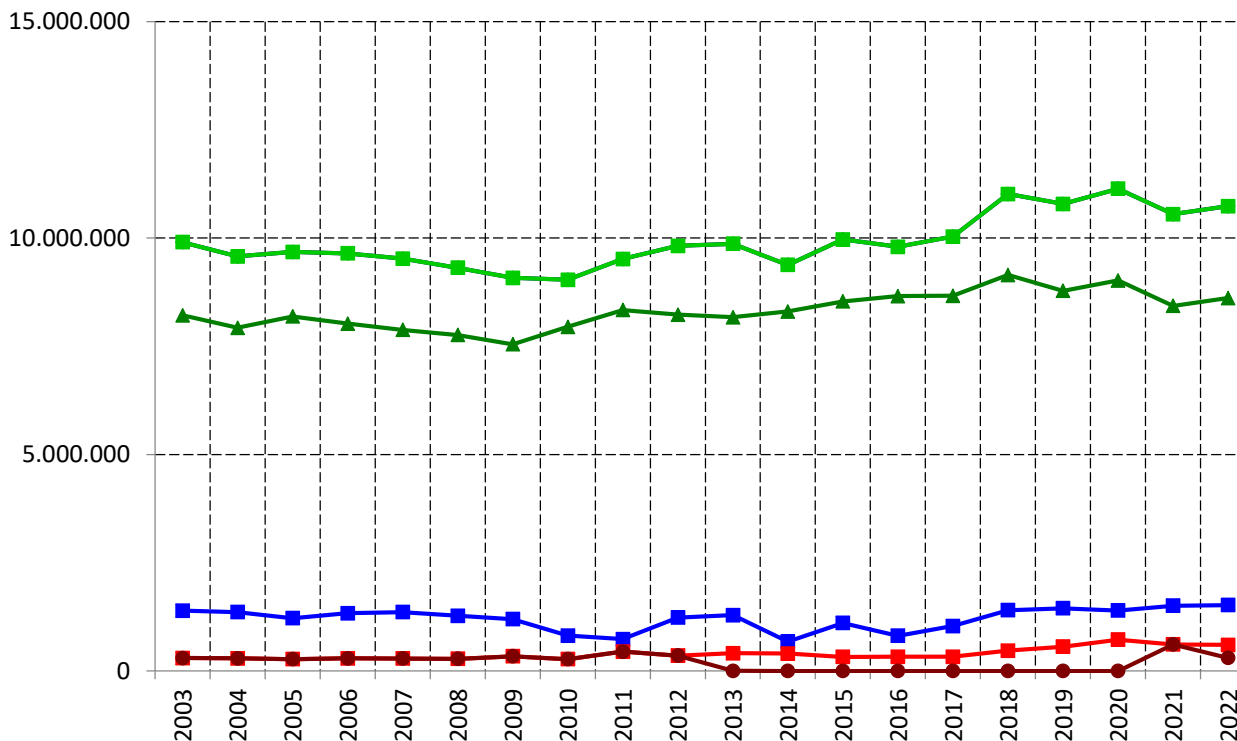

tägl. Verbrauch pro EW in l ohne Gewerbe / Industrie (spez. Bedarf netto)

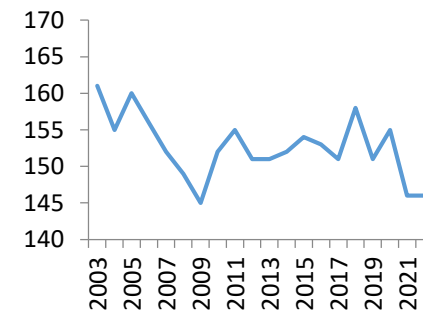

Einwohnerentwicklung

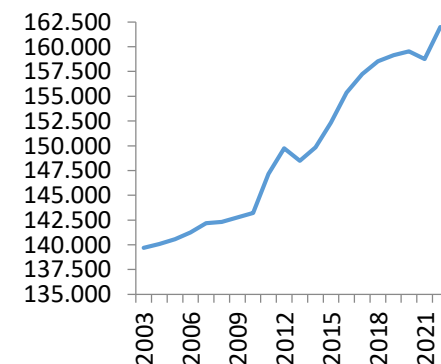

Legende:  
 Netzeinspeisung zur Eigenversorgung: Eigenförderung + Fremdbezug - Fremdadgabe  
 Verkaufte Menge an Industrie/Gewerbe: Freiwillige Angaben der Kommunen  
 Rohrnetzverluste: Summe von Rohrbrüchen, ungenaue Wasserzähler, mögl. Wasserdiebstahl

# Wasserversorgung in Frankfurt am Main

- ◆ Eigenförderung (EF) in m<sup>3</sup>
- Netzeinspeisung zur Eigenvers. in m<sup>3</sup> (EF + FB - FA)
- ▲ verk. Menge an Haushalte / Kleingewerbe in m<sup>3</sup>
- verk. Menge an Gewerbe / Industrie in m<sup>3</sup>
- sonst. Wasserverbrauch (gesamt) in m<sup>3</sup>
- sonst. Wasserverbrauch (Rohrnetzverluste) in m<sup>3</sup>

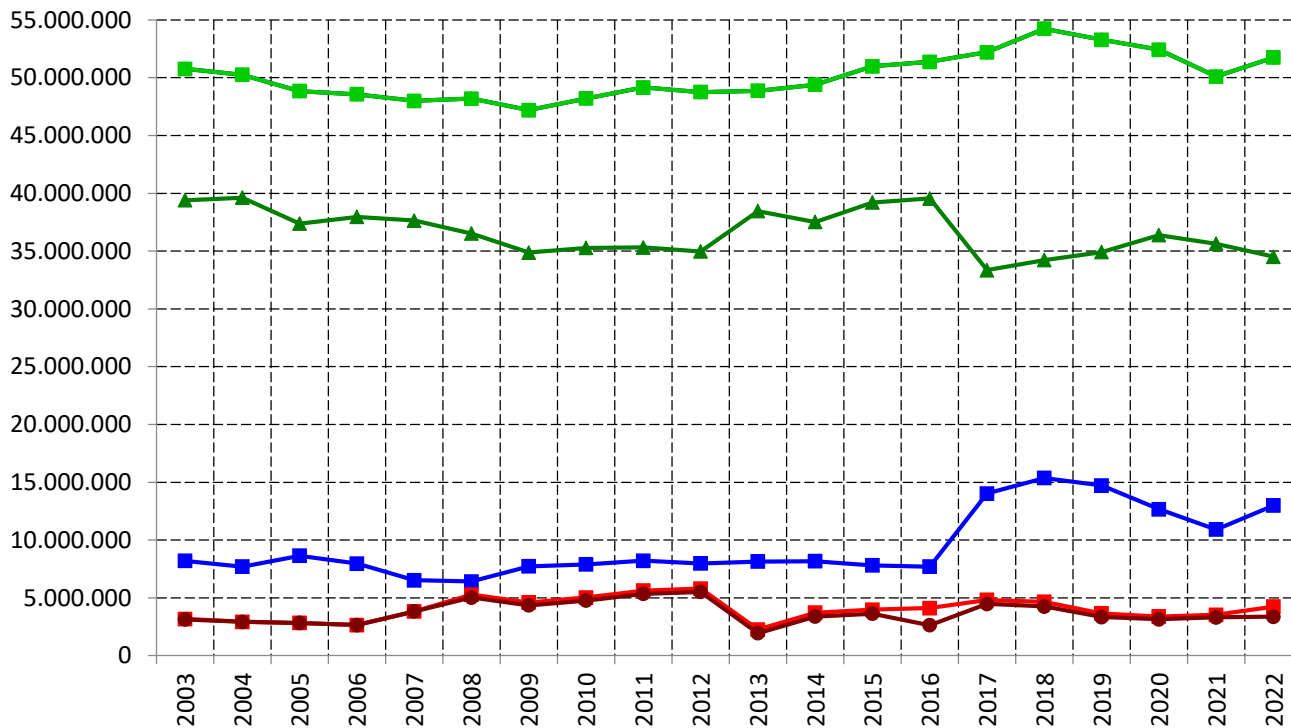

tägl. Verbrauch pro EW in l ohne Gewerbe / Industrie (spez. Bedarf netto)

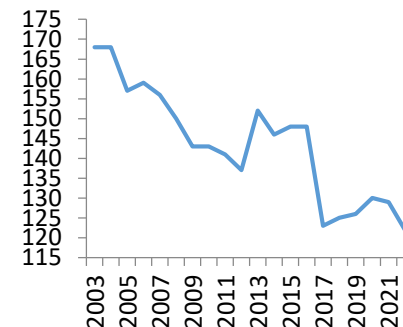

Einwohnerentwicklung

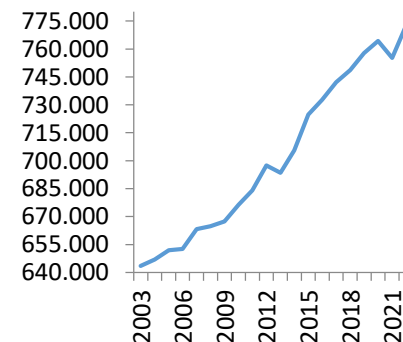

Legende:  
 Netzeinspeisung zur Eigenversorgung: Eigenförderung + Fremdbezug - Fremdadgabe  
 Verkaufte Menge an Industrie/Gewerbe: Freiwillige Angaben der Kommunen  
 Rohrnetzverluste: Summe von Rohrbrüchen, ungenaue Wasserzähler, mögl. Wasserdiebstahl

# Wasserversorgung in Offenbach am Main

- ◆ Eigenförderung (EF) in m<sup>3</sup>
- Netzeinspeisung zur Eigenvers. in m<sup>3</sup> (EF + FB - FA)
- ▲ verk. Menge an Haushalte / Kleingewerbe in m<sup>3</sup>
- verk. Menge an Gewerbe / Industrie in m<sup>3</sup>
- sonst. Wasserverbrauch (gesamt) in m<sup>3</sup>
- sonst. Wasserverbrauch (Rohrnetzverluste) in m<sup>3</sup>

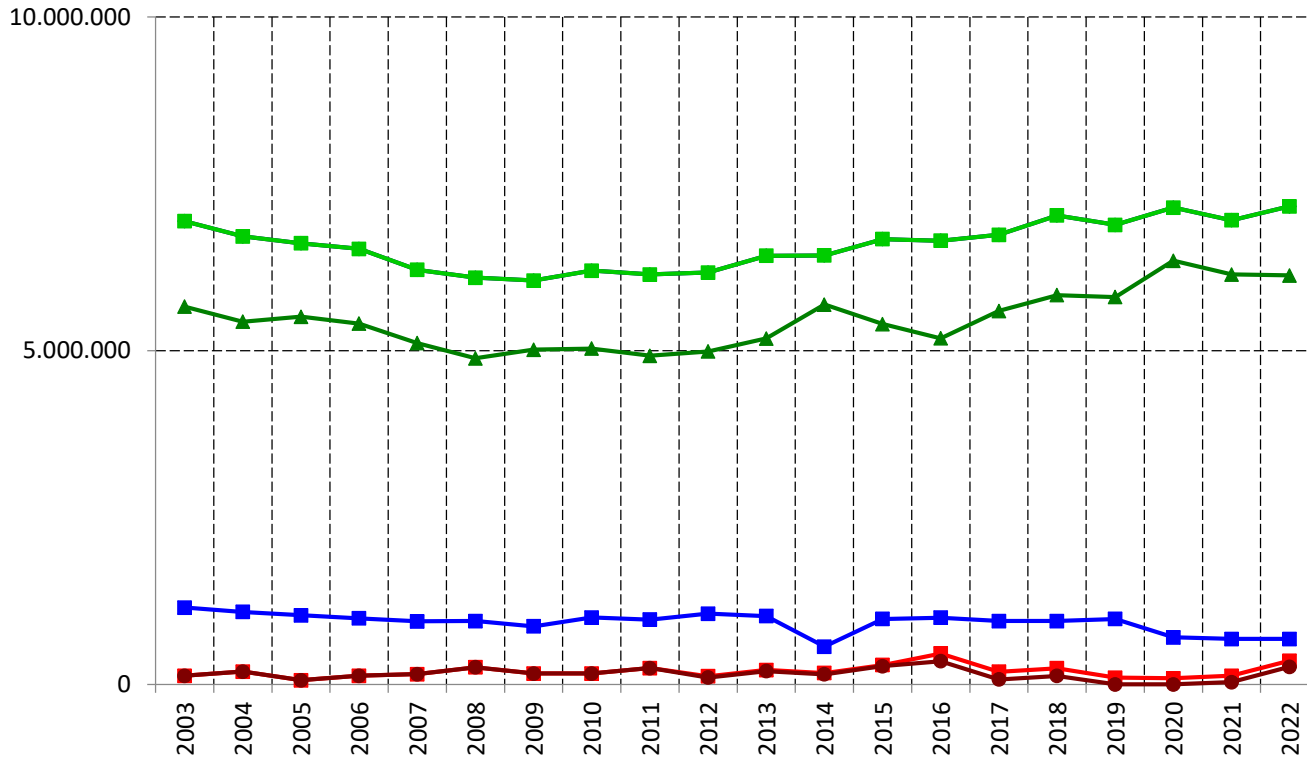

tägl. Verbrauch pro EW in l ohne Gewerbe / Industrie (spez. Bedarf netto)

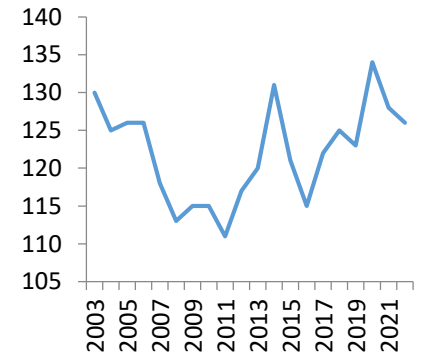

Einwohnerentwicklung

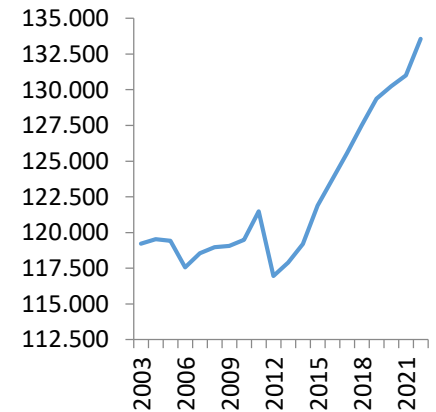

Legende:  
 Netzeinspeisung zur Eigenversorgung: Eigenförderung + Fremdbezug - Fremdadgabe  
 Verkaufte Menge an Industrie/Gewerbe: Freiwillige Angaben der Kommunen  
 Rohrnetzverluste: Summe von Rohrbrüchen, ungenaue Wasserzähler, mögl. Wasserdiebstahl

# Wasserversorgung in Wiesbaden

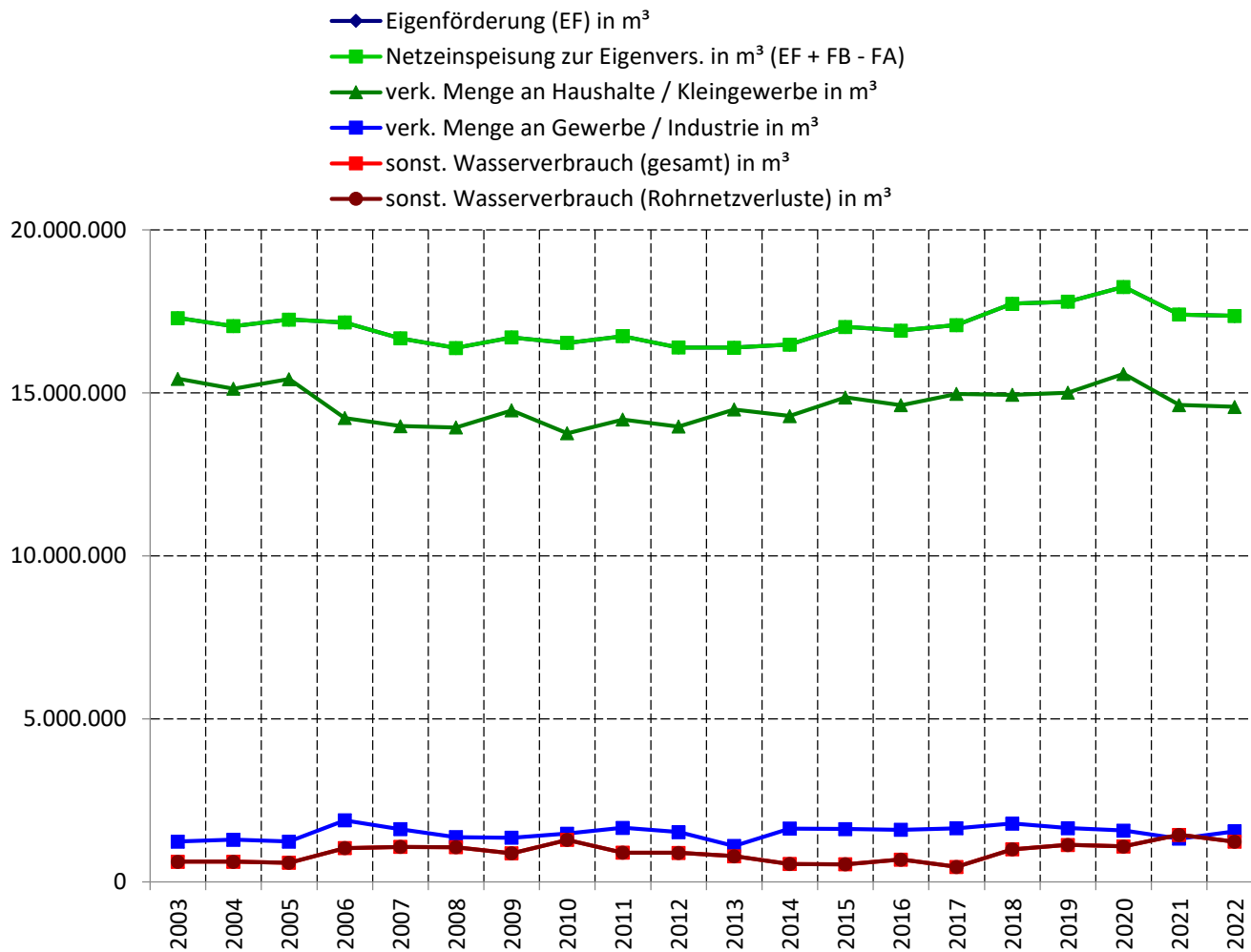

tägl. Verbrauch pro EW in I ohne Gewerbe / Industrie (spez. Bedarf netto)

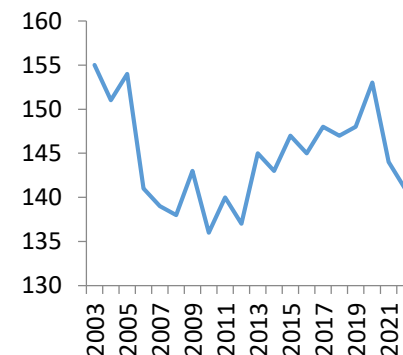

Einwohnerentwicklung

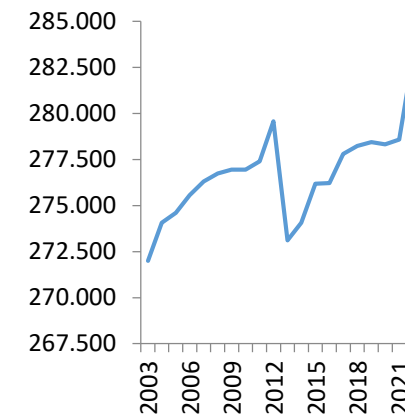

Legende:  
 Netzeinspeisung zur Eigenversorgung: Eigenförderung + Fremdbezug - Fremdadgabe  
 Verkaufte Menge an Industrie/Gewerbe: Freiwillige Angaben der Kommunen  
 Rohrnetzverluste: Summe von Rohrbrüchen, ungenaue Wasserzähler, mögl. Wasserdiebstahl



## Wasserverteilung der Landkreise 2022

Jahr	Landkreise	Einwohner (EW)	Eigenförde- rung (EF) in m³	Netzeinspeisung zur Eigenvers. in m³ (EF + FB - FA)	verk. Menge gesamt in m³ (von Netzein- speisung zur Eigenvers.)	verk. Menge an Haushalte / Kleingewerbe in m³	verk. Menge an Gewerbe / Industrie in m³	sonst. Wasser- verbrauch (gesamt) in m³	sonst. Wasser- verbrauch (Rohr- netzverluste) in m³	stündl. Rohrnetz- verluste pro km in m³ (spez. realer Verlust qvr)	tägl. Verbrauch pro EW in l ohne Gewerbe / Industrie (spez. Bedarf netto)
2022	LK Bergstraße	274.450	5.570.506	15.831.543	13.655.499	12.199.247	1.456.252	2.176.044	1.362.738	0,089	122
2022	LK Darmstadt-Dieburg	300.457	6.152.500	15.899.614	14.557.563	13.587.272	970.291	1.342.051	876.870	0,065	124
2022	LK Groß-Gerau	279.495	3.072.985	14.942.164	14.089.210	12.558.916	1.530.294	852.954	765.782	0,079	123
2022	Hochtaunuskreis	239.813	8.866.958	13.915.880	12.197.719	10.630.123	1.567.596	1.718.161	1.207.459	0,096	121
2022	Main-Kinzig-Kreis	429.339	14.326.982	22.669.087	20.178.497	19.191.513	986.984	2.490.590	1.731.898	0,072	122
2022	Main-Taunus-Kreis	242.246	3.450.070	12.999.565	11.815.975	10.814.013	1.001.962	1.183.590	784.463	0,083	122
2022	Odenwaldkreis	97.710	5.382.560	5.453.293	4.589.003	4.269.579	319.424	864.290	520.627	0,064	120
2022	LK Offenbach	361.176	6.963.998	20.660.851	19.575.375	17.424.995	2.150.380	1.085.476	795.896	0,070	132
2022	Rheingau-Taunus-Kreis	189.756	4.087.095	9.752.404	8.903.933	8.013.892	890.041	848.471	623.697	0,051	116
2022	Wetteraukreis	317.197	5.531.729	17.042.103	15.632.197	13.212.936	2.419.261	1.409.906	998.512	0,056	114
2022	<b>Landkreise</b>	<b>2.731.639</b>	<b>63.405.383</b>	<b>149.166.504</b>	<b>135.194.971</b>	<b>121.902.486</b>	<b>13.292.485</b>	<b>13.971.533</b>	<b>9.667.942</b>		<b>122</b>

Legende:

Verkaufte Menge an Industrie/Gewerbe: Freiwillige Angaben der Kommunen  
 Rohrnetzverluste: Summe von Rohrbrüchen, ungenaue Wasserzähler, mögl. Wasserdiebstahl



## Wasserverteilung im Kreis Bergstraße 2022

Jahr	Kommune	Einwohner (EW)	Eigenförderung (EF) in m³	Summe Fremdbezug (FB) in m³	Summe Fremdabgabe (FA) in m³	Netzeinspeisung gesamt in m³ (EF + FB)	Netzeinspeisung zur Eigenvers. in m³ (EF + FB - FA)	verk. Menge gesamt in m³ (von Netzein- speisung zur Eigenvers.)	verk. Menge an Haushalte / Klein- gewerbe in m³	verk. Menge an Gewerbe / Industrie in m³	sonst. Wasser- verbrauch (gesamt) in m³	sonst. Wasser- verbrauch (Rohr- verluste) in m³	stündl. Rohrnetz- verluste pro km in m³- (spez. realer Verlust qvr)	tägl. Verbrauch pro EW in l ohne Gewerbe / Industrie (spez. Bedarf netto)
2022	Abtsteinach	2.463	366.129	0	0	366.129	366.129	117.171	117.171	0	248.958	8.056	0,184	130
2022	Bensheim	41.534	0	2.507.059	0	2.507.059	2.507.059	2.229.619	1.840.120	389.499	277.440	268.090	0,142	121
2022	Biblis	9.197	0	432.908	0	432.908	432.908	392.908	331.429	61.479	40.000	39.400	0,086	99
2022	Birkenau	9.923	517.070	6.266	0	523.336	523.336	406.804	399.804	7.000	116.532	75.000	0,098	110
2022	Bürstadt	16.681	0	1.008.637	0	1.008.637	1.008.637	697.964	697.964	0	310.673	* 290.927	0,415	115
2022	Einhausen	6.592	0	325.969	0	325.969	325.969	310.763	310.763	0	15.206	9.116	0,030	129
2022	Fürth	10.754	524.473	0	180	524.473	524.293	450.901	450.901	0	73.392	55.033	0,058	115
2022	Gorxheimertal	4.182	0	166.000	0	166.000	166.000	166.000	166.000	0	0	* 0	0,000	109
2022	Grasellenbach	4.173	203.035	0	3.157	203.035	199.878	193.085	193.085	0	6.793	433	0,001	127
2022	Groß-Rohrheim	3.743	0	229.061	0	229.061	229.061	216.244	147.058	69.186	12.817	12.817	0,059	108
2022	Heppenheim (Bergstraße)	26.739	1.238.371	861.216	16.212	2.099.587	2.083.375	1.770.931	1.238.762	532.169	312.444	274.118	0,191	127
2022	Hirschhorn (Neckar)	3.449	200.380	945	5.286	201.325	196.039	146.734	129.234	17.500	49.305	25.305	0,055	103
2022	Lampertheim	32.861	0	1.905.335	0	1.905.335	1.905.335	1.715.476	1.517.040	198.436	189.859	151.463	0,118	126
2022	Lautertal (Odenwald)	7.200	352.113	61.825	1.845	413.938	412.093	266.277	266.277	0	145.816	29.816	0,044	101
2022	Lindenfels	5.399	255.361	180	573	255.541	254.968	210.001	210.001	0	44.967	26.998	0,051	107
2022	Lorsch	14.009	0	763.093	0	763.093	763.093	722.714	646.832	75.882	40.379	9.440	0,017	127
2022	Mörlenbach	10.166	545.485	0	0	545.485	545.485	452.638	452.638	0	92.847	25.001	0,036	122
2022	Neckarsteinach	4.005	308.856	0	43.893	308.856	264.963	186.152	177.973	8.179	78.811	28.811	0,071	122
2022	Rimbach	8.871	401.950	4.528	0	406.478	406.478	357.981	357.981	0	48.497	813	0,001	111
2022	Viernheim	34.526	0	1.798.342	0	1.798.342	1.798.342	1.769.147	1.687.621	81.526	29.195	9.195	0,009	134
2022	Wald-Michelbach	10.780	558.511	3.157	0	561.668	561.668	549.199	549.199	0	12.469	7.789	0,008	140
2022	Zwingenberg	7.203	98.772	257.662	0	356.434	356.434	326.790	311.394	15.396	29.644	15.117	0,047	118
2022	<b>LK Bergstraße</b>	<b>274.450</b>	<b>5.570.506</b>				<b>15.831.543</b>	<b>13.655.499</b>	<b>12.199.247</b>	<b>1.456.252</b>	<b>2.176.044</b>	<b>1.362.738</b>	<b>0,089</b>	<b>122</b>

## Legende:

Verkaufte Menge an Industrie/Gewerbe: Freiwillige Angaben der Kommunen  
 Rohrnetzverluste: Summe von Rohrbrüchen, ungenaue Wasserzähler, mögl. Wasserdiebstahl

\* Bürstadt  
 Großer Wasserrohrbruch

\* Gorxheimertal  
 Daten unvollständig übermittelt und in Bearbeitung

# Wasserversorgung der Kommunen im LK Bergstraße

- ◆ Eigenförderung (EF) in m<sup>3</sup>
- ▲ verk. Menge an Haushalte / Kleingewerbe in m<sup>3</sup>
- sonst. Wasserverbrauch (gesamt) in m<sup>3</sup>
- Netzeinspeisung zur Eigenvers. in m<sup>3</sup> (EF + FB - FA)
- verk. Menge an Gewerbe / Industrie in m<sup>3</sup>
- sonst. Wasserverbrauch (Rohrnetzverluste) in m<sup>3</sup>

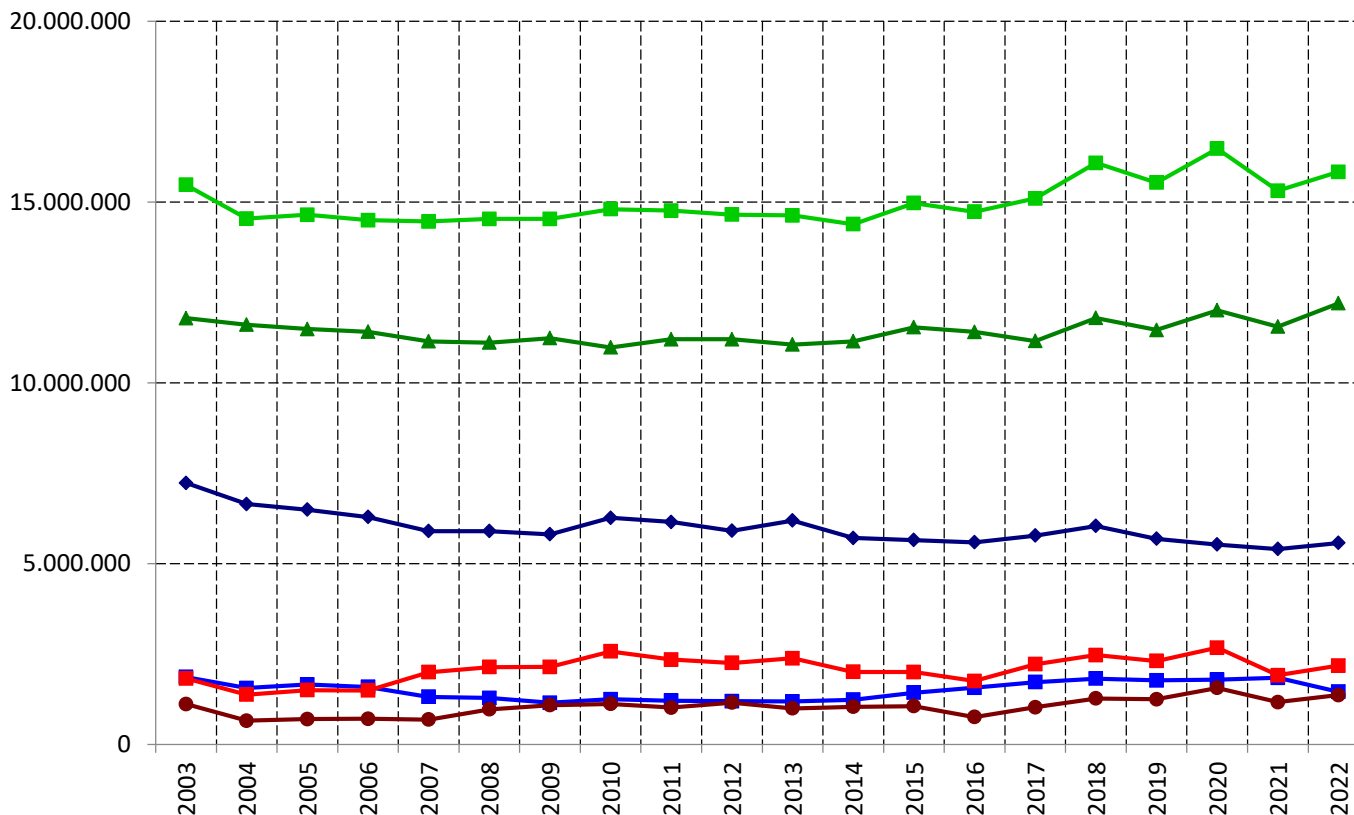

**tägl. Verbrauch pro EW in I ohne Gewerbe / Industrie (spez. Bedarf netto)**

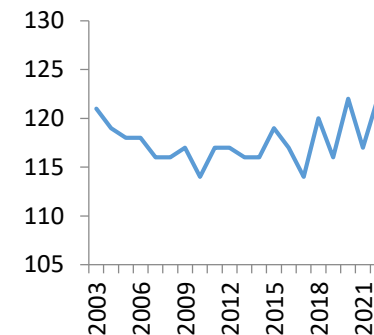

**Einwohnerentwicklung**

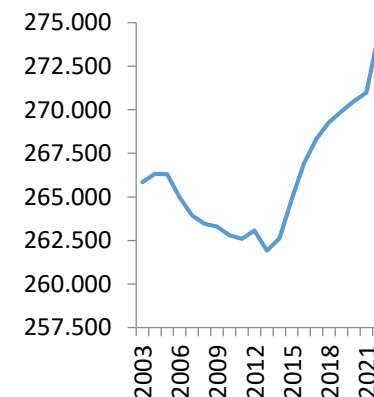

Legende:  
 Netzeinspeisung zur Eigenversorgung: Eigenförderung + Fremdbezug - Fremdadgabe  
 Verkaufte Menge an Industrie/Gewerbe: Freiwillige Angaben der Kommunen  
 Rohrnetzverluste: Summe von Rohrbrüchen, ungenaue Wasserzähler, mögl. Wasserdiebstahl



# Wasserverteilung im Kreis Darmstadt-Dieburg 2022

Jahr	Kommune	Einwohner (EW)	Eigenförderung (EF) in m³	Summe Fremdbezug (FB) in m³	Summe Fremdgabe (FA) in m³	Netzeinspeisung gesamt in m³ (EF + FB)	Netzeinspeisung zur Eigenvers. in m³ (EF + FB - FA)	verk. Menge gesamt in m³ (von Netzeinspeisung zur Eigenvers.)	verk. Menge an Haushalte / Klein-gewerbe in m³	verk. Menge an Gewerbe / Industrie in m³	sonst. Wasser-verbrauch (gesamt) in m³	sonst. Wasser-verbrauch (Rohr-netzverluste) in m³	stündl. Rohrnetz-verluste pro km in m³ (spez. realer Verlust qvr)	tägl. Verbrauch pro EW in l ohne Gewerbe / Industrie (spez. Bedarf netto)
2022	Alsbach-Hähnlein	9.218	0	534.640	0	534.640	534.640	502.779	395.803	106.976	31.861	29.961	0,065	118
2022	Babenhausen	17.357	0	807.330	0	807.330	807.330	760.834	760.834	0	46.496	46.496	0,066	120
2022	Bickenbach	6.181	0	348.429	0	348.429	348.429	327.670	259.367	68.303	20.759	19.159	0,091	115
2022	Dieburg	15.692	0	849.124	0	849.124	849.124	800.221	800.221	0	48.903	48.903	0,081	140
2022	Eppertshausen	6.319	0	300.194	0	300.194	300.194	282.905	282.905	0	17.289	17.289	0,086	123
2022	Erzhausen	8.133	0	359.913	0	359.913	359.913	339.773	331.078	8.695	20.140	20.140	0,079	112
2022	Fischbachtal	2.765	191.533	0	0	191.533	191.533	125.439	125.439	0	66.094	4.000	0,019	124
2022	Griesheim	27.802	0	1.476.214	0	1.476.214	1.476.214	1.410.964	1.216.780	194.184	65.250	61.250	0,074	120
2022	Groß-Bieberau	4.790	234.606	4.836	1.438	239.442	238.004	205.095	205.095	0	32.909	20.409	0,078	117
2022	Groß-Umstadt	21.085	1.297.409	7.903	0	1.305.312	1.305.312	1.071.108	1.071.108	0	234.204	65.704	0,063	139
2022	Groß-Zimmern	14.753	0	667.248	0	667.248	667.248	628.820	628.820	0	38.428	38.428	0,107	117
2022	Messel	4.201	0	220.203	0	220.203	220.203	209.219	209.219	0	10.984	10.984	0,051	136
2022	Modautal	5.167	335.374	0	0	335.374	335.374	205.473	205.473	0	129.901	7.979	0,024	109
2022	Mühltal	13.951	349.971	380.132	7.737	730.103	722.366	700.786	663.099	37.687	21.580	18.480	0,020	130
2022	Münster	14.578	0	601.305	0	601.305	601.305	566.675	566.675	0	34.630	34.630	0,071	107
2022	Ober-Ramstadt	15.211	328.874	498.115	2.014	826.989	824.975	726.888	652.429	74.459	98.087	78.987	0,097	118
2022	Otzberg	6.542	0	293.135	0	293.135	293.135	275.830	275.830	0	17.305	17.305	0,037	116
2022	Pfungstadt	25.174	1.360.579	0	0	1.360.579	1.360.579	1.251.272	1.233.721	17.551	109.307	64.307	0,067	134
2022	Reinheim	16.650	916.288	3.452	83.611	919.740	836.129	764.911	727.631	37.280	71.218	48.138	0,050	120
2022	Roßdorf	12.852	400.767	331.288	0	732.055	732.055	641.251	534.317	106.934	90.804	88.419	0,135	114
2022	Schaafheim	9.289	0	408.040	0	408.040	408.040	384.540	384.540	0	23.500	23.500	0,048	113
2022	Seeheim-Jugenheim	16.633	737.099	171.555	0	908.654	908.654	884.599	788.263	96.336	24.055	24.055	0,023	130
2022	Weiterstadt	26.114	0	1.578.858	0	1.578.858	1.578.858	1.490.511	1.268.625	221.886	88.347	88.347	0,094	133
2022	LK Darmstadt-Dieburg	300.457	6.152.500				15.899.614	14.557.563	13.587.272	970.291	1.342.051	876.870	0,065	124

Legende:  
 Verkaufte Menge an Industrie/Gewerbe: Freiwillige Angaben der Kommunen  
 Rohrnetzverluste: Summe von Rohrbrüchen, ungenaue Wasserzähler, mögl. Wasserdiebstahl



# Wasserversorgung der Kommunen im LK Darmstadt-Dieburg

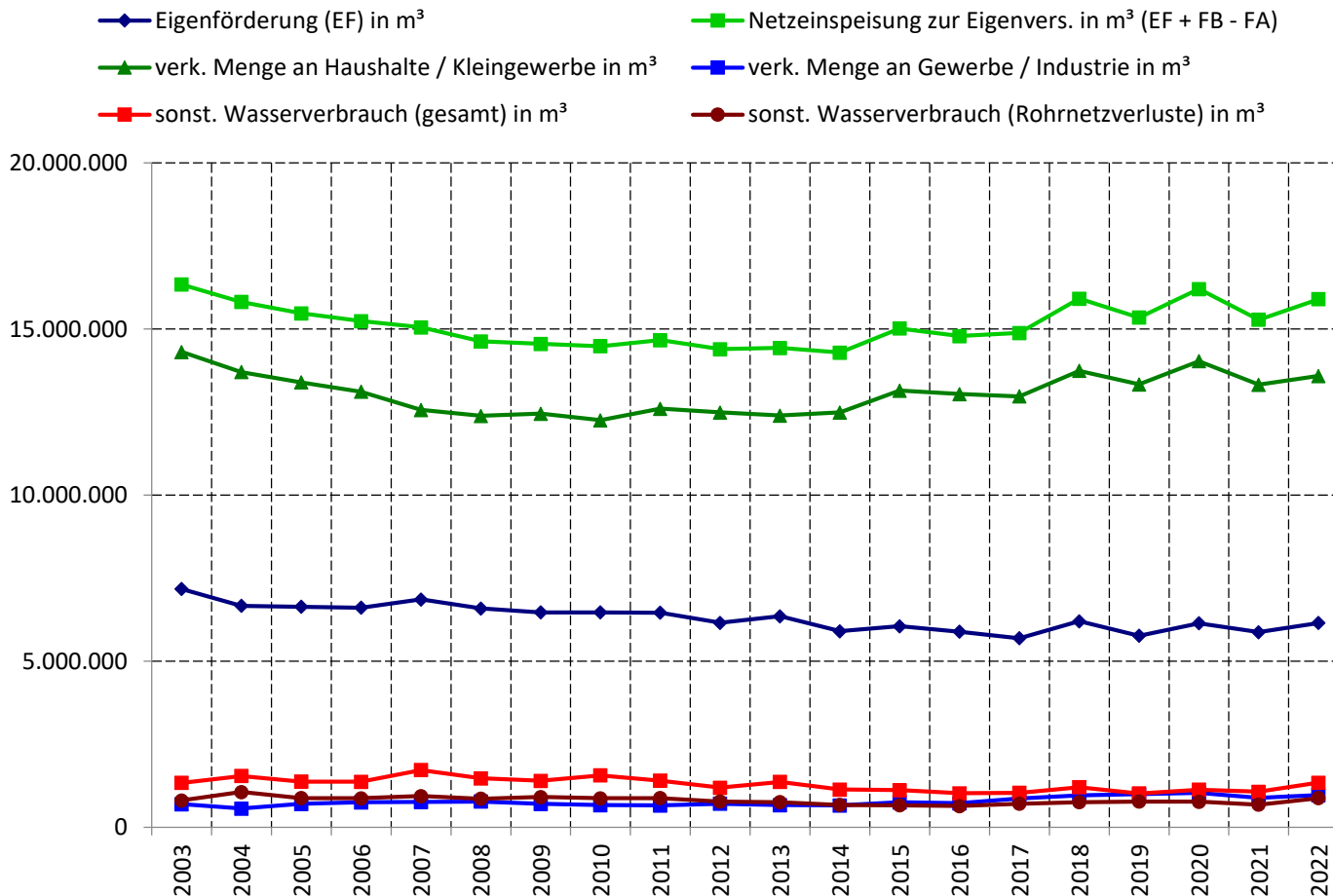

Legende:  
 Netzeinspeisung zur Eigenversorgung: Eigenförderung + Fremdbezug - Fremdadgabe  
 Verkaufte Menge an Industrie/Gewerbe: Freiwillige Angaben der Kommunen  
 Rohrnetzverluste: Summe von Rohrbrüchen, ungenaue Wasserzähler, mögl. Wasserdiebstahl

**tägl. Verbrauch pro EW  
 in l ohne Gewerbe /  
 Industrie (spez. Bedarf  
 netto)**

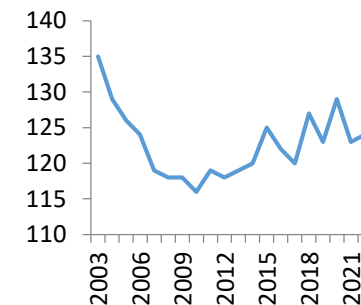

**Einwohnerentwicklung**

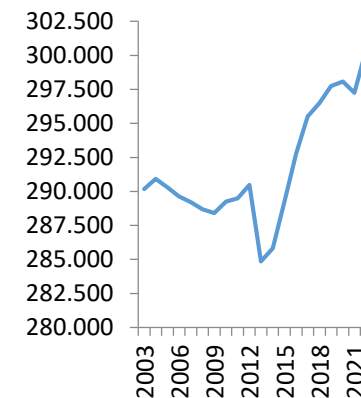



# Wasserverteilung im Kreis Groß-Gerau 2022

Jahr	Kommune	Einwohner (EW)	Eigenförderung (EF) in m³	Summe Fremdbezug (FB) in m³	Summe Fremdabgabe (FA) in m³	Netzeinspeisung gesamt in m³ (EF + FB)	Netzeinspeisung zur Eigenvers. in m³ (EF + FB - FA)	verk. Menge gesamt in m³ (von Netzein- speisung zur Eigenvers.)	verk. Menge an Haushalte / Klein- gewerbe in m³	verk. Menge an Gewerbe / Industrie in m³	sonst. Wasser- verbrauch (gesamt) in m³	sonst. Wasser- verbrauch (Rohr- netzverluste) in m³	stündl. Rohrnetz- verluste pro km in m³- (spez. realer Verlust qvr)	tägl. Verbrauch pro EW in l ohne Gewerbe / Industrie (spez. Bedarf netto)
2022	Biebesheim am Rhein	6.656	0	412.620	0	412.620	412.620	389.531	279.828	109.703	23.089	23.089	0,078	115
2022	Bischofsheim	13.090	0	578.522	0	578.522	578.522	545.647	545.647	0	32.875	32.875	0,081	114
2022	Büttelborn	15.021	0	686.097	0	686.097	686.097	649.691	649.691	0	36.406	36.406	0,054	119
2022	Gernsheim	10.952	1.307.377	0	0	1.307.377	1.307.377	1.127.439	490.441	636.998	179.938	135.365	0,178	123
2022	Ginsheim- Gustavsburg	16.950	0	731.556	0	731.556	731.556	689.985	689.985	0	41.571	41.571	0,074	112
2022	Groß-Gerau	26.344	0	1.601.419	0	1.601.419	1.601.419	1.542.911	1.130.911	412.000	58.508	58.508	0,077	118
2022	Kelsterbach	17.290	0	1.133.980	0	1.133.980	1.133.980	1.078.194	916.884	161.310	55.786	52.286	0,126	145
2022	Mörfelden-Walldorf	35.149	1.765.608	119	0	1.765.727	1.765.727	1.611.346	1.554.126	57.220	154.381	122.505	0,117	121
2022	Nauheim	10.818	0	435.494	0	435.494	435.494	435.407	435.407	0	87	87	0,000	110
2022	Raunheim	16.551	0	859.431	0	859.431	859.431	824.858	755.800	69.058	34.573	27.350	0,057	125
2022	Riedstadt	24.154	0	1.101.241	0	1.101.241	1.101.241	1.039.620	1.038.216	1.404	61.621	61.621	0,061	118
2022	Rüsselsheim	66.968	0	3.460.794	0	3.460.794	3.460.794	3.342.000	3.269.886	72.114	118.794	118.794	0,066	134
2022	Stockstadt am Rhein	6.323	0	262.986	0	262.986	262.986	248.271	237.784	10.487	14.715	14.715	0,060	103
2022	Trebur	13.229	0	604.920	0	604.920	604.920	564.310	564.310	0	40.610	40.610	0,050	117
2022	LK Groß-Gerau	279.495	3.072.985				14.942.164	14.089.210	12.558.916	1.530.294	852.954	765.782	0,079	123

Legende:  
 Verkaufte Menge an Industrie/Gewerbe: Freiwillige Angaben der Kommunen  
 Rohrnetzverluste: Summe von Rohrbrüchen, ungenaue Wasserzähler, mögl. Wasserdiebstahl

# Wasserversorgung der Kommunen im LK Groß-Gerau

- ◆ Eigenförderung (EF) in m<sup>3</sup>
- ▲ verk. Menge an Haushalte / Kleingewerbe in m<sup>3</sup>
- sonst. Wasserverbrauch (gesamt) in m<sup>3</sup>
- Netzeinspeisung zur Eigenvers. in m<sup>3</sup> (EF + FB - FA)
- verk. Menge an Gewerbe / Industrie in m<sup>3</sup>
- sonst. Wasserverbrauch (Rohrnetzverluste) in m<sup>3</sup>

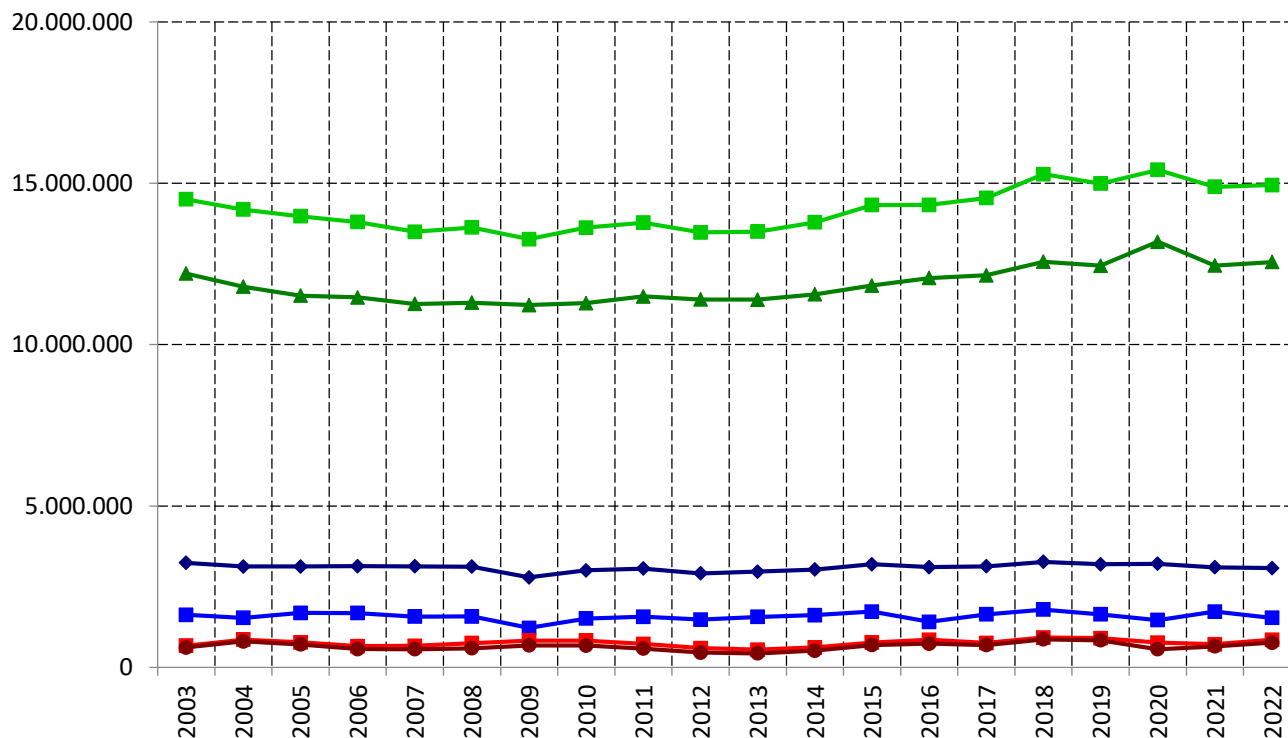

**tägl. Verbrauch pro EW in I ohne Gewerbe / Industrie (spez. Bedarf netto)**

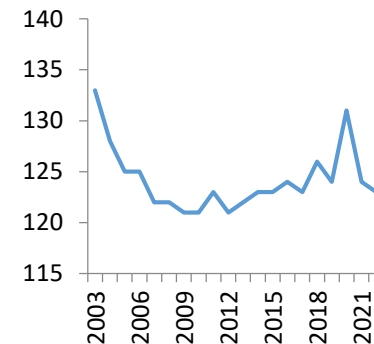

**Einwohnerentwicklung**

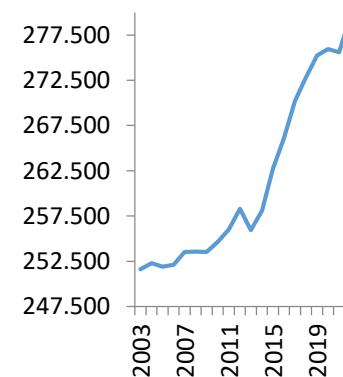

Legende:  
 Netzeinspeisung zur Eigenversorgung: Eigenförderung + Fremdbezug - Fremdadgabe  
 Verkaufte Menge an Industrie/Gewerbe: Freiwillige Angaben der Kommunen  
 Rohrnetzverluste: Summe von Rohrbrüchen, ungenaue Wasserzähler, mögl. Wasserdiebstahl



# Wasserverteilung im Hochtaunuskreis 2022

Jahr	Kommune	Einwohner (EW)	Eigenförderung (EF) in m³	Summe Fremdbezug (FB) in m³	Summe Fremdabgabe (FA) in m³	Netzeinspeisung gesamt in m³ (EF + FB)	Netzeinspeisung zur Eigenvers. in m³ (EF + FB - FA)	verk. Menge gesamt in m³ (von Netzein- speisung zur Eigenvers.)	verk. Menge an Haushalte / Klein- gewerbe in m³	verk. Menge an Gewerbe / Industrie in m³	sonst. Wasser- verbrauch (gesamt) in m³	sonst. Wasser- verbrauch (Rohr- netzverluste) in m³	stündl. Rohrnetz- verluste pro km in m³- (spez. realer Verlust qvr)	tägl. Verbrauch pro EW in l ohne Gewerbe / Industrie (spez. Bedarf netto)
2022	Bad Homburg v.d.Höhe	55.118	3.095.261	822.000	0	3.917.261	3.917.261	3.353.796	2.488.183	865.613	563.465	418.465	0,188	124
2022	Friedrichsdorf	25.618	870.627	503.771	0	1.374.398	1.374.398	1.183.948	1.094.969	88.979	190.450	140.450	0,153	117
2022	Glashütten	5.425	370.672	0	0	370.672	370.672	238.548	238.548	0	132.124	43.600	0,106	120
2022	Grävenwiesbach	5.335	171.698	67.541	0	239.239	239.239	203.290	203.290	0	35.949	31.056	0,051	104
2022	Königstein im Taunus	16.775	725.431	363.725	0	1.089.156	1.089.156	919.983	753.365	166.618	169.173	157.872	0,155	123
2022	Kronberg im Taunus	18.478	515.166	708.835	0	1.224.001	1.224.001	1.022.847	913.868	108.979	201.154	101.154	0,119	136
2022	Neu-Anspach	14.554	0	680.768	0	680.768	680.768	589.839	546.534	43.305	90.929	90.371	0,064	103
2022	Oberursel (Taunus)	47.097	2.672.879	110.082	187.117	2.782.961	2.595.844	2.538.442	2.319.328	219.114	57.402	4.728	0,003	135
2022	Schmitten	9.637	223.694	206.982	6.134	430.676	424.542	377.668	377.668	0	46.874	34.784	0,038	107
2022	Steinbach (Taunus)	10.817	0	509.154	0	509.154	509.154	455.863	405.541	50.322	53.291	51.291	0,195	103
2022	Usingen	14.919	0	738.725	0	738.725	738.725	661.982	661.982	0	76.743	74.328	0,091	122
2022	Wehrheim	9.361	0	459.800	0	459.800	459.800	404.733	404.733	0	55.067	52.025	0,121	118
2022	Weilrod	6.679	221.530	96.124	25.334	317.654	292.320	246.780	222.114	24.666	45.540	7.335	0,008	91
2022	<b>Hochtaunuskreis</b>	<b>239.813</b>	<b>8.866.958</b>				<b>13.915.880</b>	<b>12.197.719</b>	<b>10.630.123</b>	<b>1.567.596</b>	<b>1.718.161</b>	<b>1.207.459</b>	<b>0,096</b>	<b>121</b>

Legende:  
 Verkaufte Menge an Industrie/Gewerbe: Freiwillige Angaben der Kommunen  
 Rohrnetzverluste: Summe von Rohrbrüchen, ungenaue Wasserzähler, mögl. Wasserdiebstahl

# Wasserversorgung der Kommunen im Hochtaunuskreis

- ◆ Eigenförderung (EF) in m<sup>3</sup>
- ▲ verk. Menge an Haushalte / Kleingewerbe in m<sup>3</sup>
- Netzeinspeisung zur Eigenvers. in m<sup>3</sup> (EF + FB - FA)
- verk. Menge an Gewerbe / Industrie in m<sup>3</sup>
- sonst. Wasserverbrauch (gesamt) in m<sup>3</sup>
- sonst. Wasserverbrauch (Rohrnetzverluste) in m<sup>3</sup>

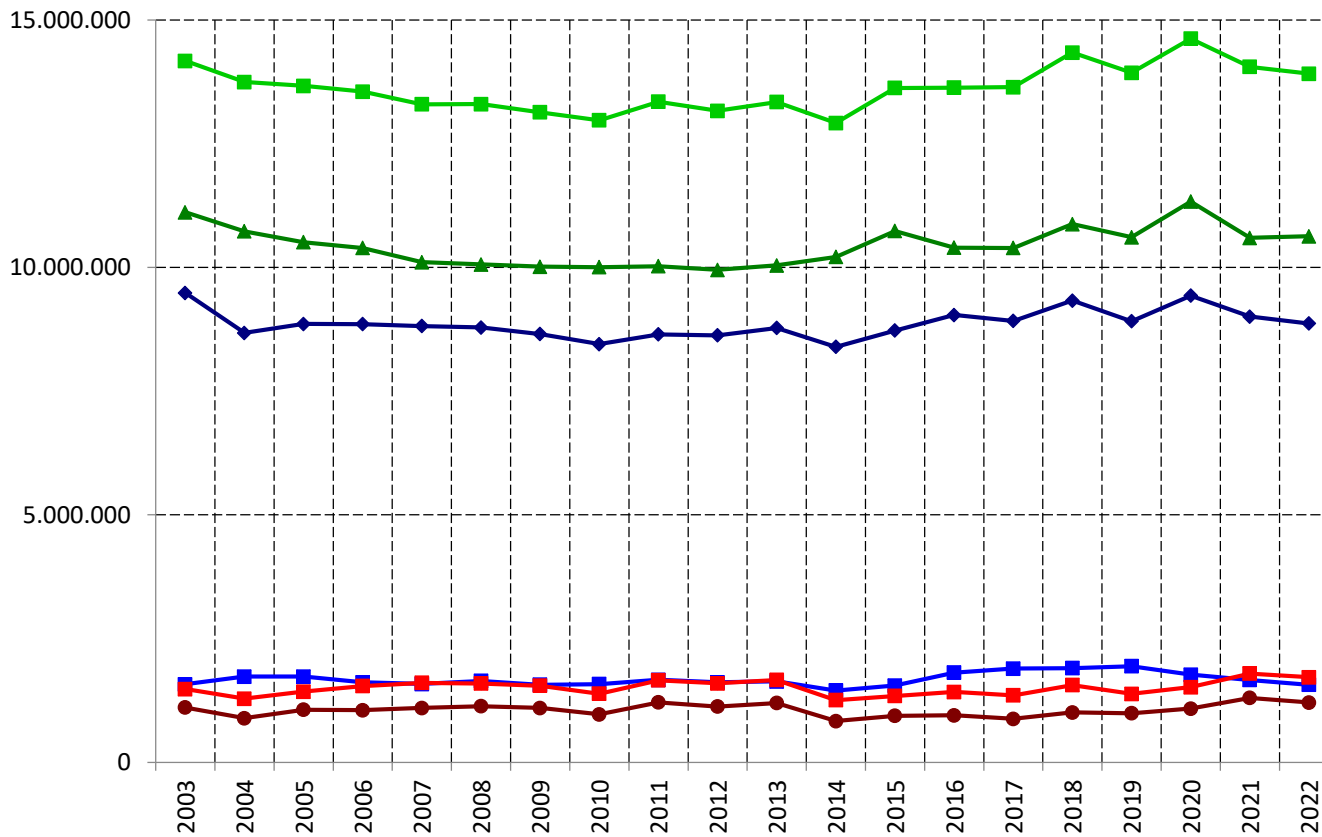

**tägl. Verbrauch pro EW in l ohne Gewerbe / Industrie (spez. Bedarf netto)**

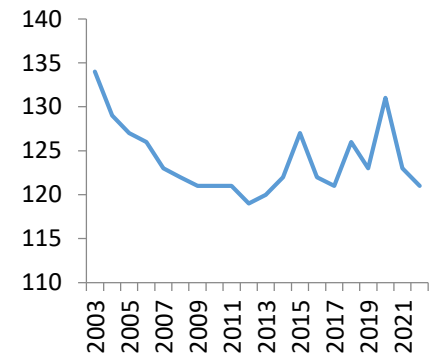

**Einwohnerentwicklung**

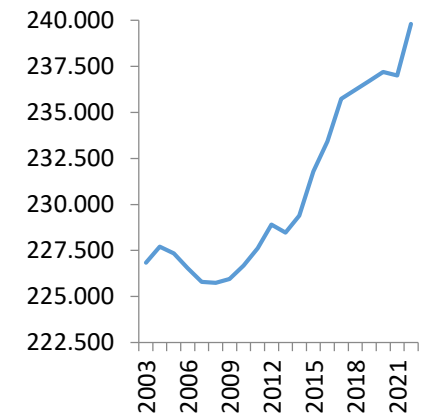

Legende:  
 Netzeinspeisung zur Eigenversorgung: Eigenförderung + Fremdbezug - Fremdadgabe  
 Verkaufte Menge an Industrie/Gewerbe: Freiwillige Angaben der Kommunen  
 Rohrnetzverluste: Summe von Rohrbrüchen, ungenaue Wasserzähler, mögl. Wasserdiebstahl



# Wasserverteilung im Main-Kinzig-Kreis 2022

Jahr	Kommune	Einwohner (EW)	Eigenförderung (EF) in m³	Summe Fremdbezug (FB) in m³	Summe Fremdadgabe (FA) in m³	Netzeinspeisung gesamt in m³ (EF + FB)	Netzeinspeisung zur Eigenvers. in m³ (EF + FB - FA)	verk. Menge gesamt in m³ (von Netzeinspeisung zur Eigenvers.)	verk. Menge an Haushalte / Kleingewerbe in m³	verk. Menge an Gewerbe / Industrie in m³	sonst. Wasserverbrauch (gesamt) in m³	sonst. Wasserverbrauch (Rohrnetzverluste) in m³	stündl. Rohrnetzverluste pro km in m³ (spez. realer Verlust qvr)	tägl. Verbrauch pro EW in l ohne Gewerbe / Industrie (spez. Bedarf netto)
2022	Bad Orb	10.711	648.987	0	0	648.987	648.987	526.043	362.851	163.192	122.944	83.915	0,137	93
2022	Bad Soden-Salmünster	13.843	744.721	43.066	0	787.787	787.787	694.331	552.043	142.288	93.456	68.456	0,070	109
2022	Biebergemünd	8.378	348.731	53.732	0	402.463	402.463	346.928	343.216	3.712	55.535	49.930	0,116	112
2022	Birstein	6.225	323.184	0	0	323.184	323.184	269.832	233.892	35.940	53.352	20.867	0,015	103
2022	Brachtal	5.085	215.124	0	0	215.124	215.124	177.829	177.329	500	37.295	24.005	0,065	96
2022	Bruchköbel	20.837	0	1.092.855	0	1.092.855	1.092.855	1.004.960	1.004.960	0	87.895	80.795	0,113	132
2022	Erlensee	15.916	0	768.677	0	768.677	768.677	693.041	693.041	0	75.636	56.871	0,092	119
2022	Flörsbachtal	2.353	134.591	0	0	134.591	134.591	97.132	97.132	0	37.459	22.319	0,085	113
2022	Freigericht	14.551	0	623.169	0	623.169	623.169	570.207	570.207	0	52.962	46.105	0,060	107
2022	Gelnhausen	23.652	2.928.936	58.936	1.635.803	2.987.872	1.352.069	1.325.562	1.221.509	104.053	26.507	1.507	0,001	141
2022	Großkrotzenburg	7.488	0	335.031	0	335.031	335.031	319.989	298.997	20.992	15.042	10.231	0,032	109
2022	Gründau	14.763	563.963	344.586	0	908.549	908.549	641.974	591.974	50.000	266.575	85.113	0,084	110
2022	Hammersbach	4.900	155.143	86.010	0	241.153	241.153	207.680	207.680	0	33.473	12.577	0,038	116
2022	Hanau	100.679	4.943.211	1.374.795	523.825	6.318.006	5.794.181	5.175.053	4.958.789	216.264	619.128	449.140	0,139	135
2022	Hasselroth	7.356	0	330.540	0	330.540	330.540	301.012	301.012	0	29.528	24.455	0,062	112
2022	Jossgrund	3.458	177.278	0	0	177.278	177.278	153.759	153.759	0	23.519	21.432	0,059	122
2022	Langenselbold	14.579	0	711.269	0	711.269	711.269	648.797	648.797	0	62.472	52.624	0,085	122
2022	Linsengericht	9.843	0	457.210	0	457.210	457.210	443.392	443.392	0	13.818	13.818	0,019	123
2022	Maintal	39.693	150.216	1.961.266	226.080	2.111.482	1.885.402	1.833.104	1.833.104	0	52.298	52.298	0,045	127
2022	Neuberg	5.465	0	237.712	0	237.712	237.712	217.077	217.077	0	20.635	17.587	0,063	109
2022	Nidderau	20.721	0	994.330	0	994.330	994.330	910.826	910.826	0	83.504	73.566	0,077	120
2022	Niederdorfelden	3.998	0	194.936	0	194.936	194.936	179.345	179.345	0	15.591	14.423	0,113	123
2022	Rodenbach	11.272	0	508.338	0	508.338	508.338	465.901	465.901	0	42.437	37.609	0,071	113
2022	Ronneburg	3.466	164.017	20.080	0	184.097	184.097	168.944	168.944	0	15.153	5.653	0,022	134
2022	Schlüchtern	16.144	846.160	0	0	846.160	846.160	747.513	747.513	0	98.647	85.992	0,050	127
2022	Schöneck	11.941	0	531.275	0	531.275	531.275	486.638	486.638	0	44.637	39.307	0,065	112
2022	Sinnatal	8.812	440.194	0	0	440.194	440.194	395.398	365.452	29.946	44.796	26.613	0,025	114
2022	Steinau an der Straße	10.326	699.188	0	0	699.188	699.188	544.914	420.562	124.352	154.274	119.274	0,092	112
2022	Wächtersbach	12.884	843.338	0	0	843.338	843.338	631.316	535.571	95.745	212.022	135.416	0,163	114
2022	<b>Main-Kinzig-Kreis</b>	<b>429.339</b>	<b>14.326.982</b>				<b>22.669.087</b>	<b>20.178.497</b>	<b>19.191.513</b>	<b>986.984</b>	<b>2.490.590</b>	<b>1.731.898</b>	<b>0,072</b>	<b>122</b>

Legende:  
 Verkaufte Menge an Industrie/Gewerbe: Freiwillige Angaben der Kommunen  
 Rohrnetzverluste: Summe von Rohrbrüchen, ungenaue Wasserzähler, mögl. Wasserdiebstahl

# Wasserversorgung der Kommunen im Main-Kinzig-Kreis

- ◆ Eigenförderung (EF) in m<sup>3</sup>
- ▲ verk. Menge an Haushalte / Kleingewerbe in m<sup>3</sup>
- sonst. Wasserverbrauch (gesamt) in m<sup>3</sup>
- Netzeinspeisung zur Eigenvers. in m<sup>3</sup> (EF + FB - FA)
- verk. Menge an Gewerbe / Industrie in m<sup>3</sup>
- sonst. Wasserverbrauch (Rohrnetzverluste) in m<sup>3</sup>

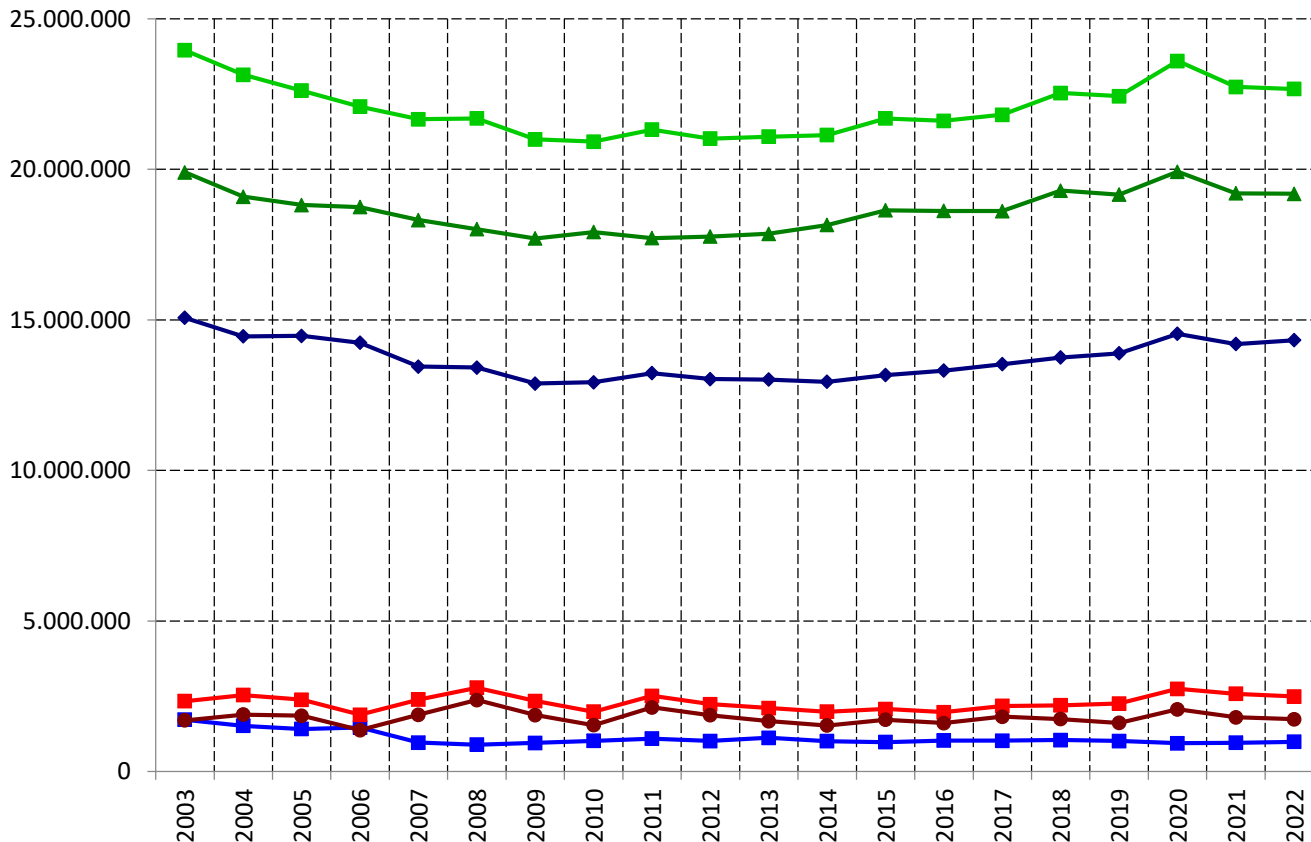

**tägl. Verbrauch pro EW in l ohne Gewerbe / Industrie (spez. Bedarf netto)**

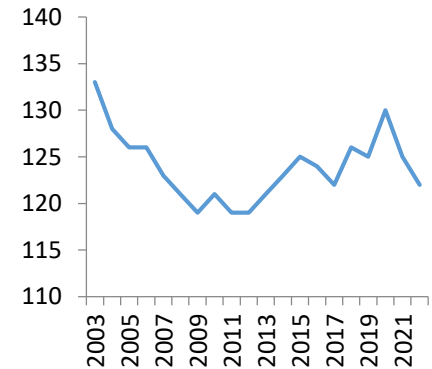

**Einwohnerentwicklung**

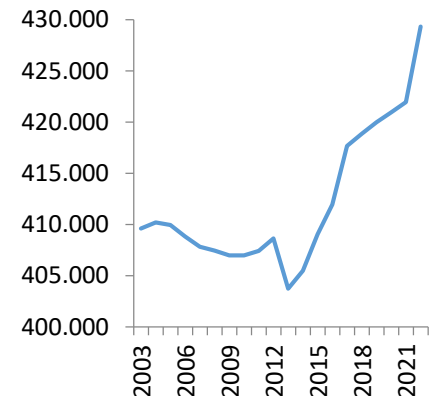

Legende:  
 Netzeinspeisung zur Eigenversorgung: Eigenförderung + Fremdbezug - Fremdadgabe  
 Verkaufte Menge an Industrie/Gewerbe: Freiwillige Angaben der Kommunen  
 Rohrnetzverluste: Summe von Rohrbrüchen, ungenaue Wasserzähler, mögl. Wasserdiebstahl



# Wasserverteilung im Main-Taunus-Kreis 2022

Jahr	Kommune	Einwohner (EW)	Eigenförderung (EF) in m³	Summe Fremdbezug (FB) in m³	Summe Fremdabgabe (FA) in m³	Netzeinspeisung gesamt in m³ (EF + FB)	Netzeinspeisung zur Eigenvers. in m³ (EF + FB - FA)	verk. Menge gesamt in m³ (von Netzein- speisung zur Eigenvers.)	verk. Menge an Haushalte / Klein- gewerbe in m³	verk. Menge an Gewerbe / Industrie in m³	sonst. Wasser- verbrauch (gesamt) in m³	sonst. Wasser- verbrauch (Rohr- netzverluste) in m³	stündl. Rohrnetz- verluste pro km in m³- (spez. realer Verlust qvr)	tägl. Verbrauch pro EW in l ohne Gewerbe / Industrie (spez. Bedarf netto)
2022	Bad Soden am Taunus	23.232	365.259	1.095.287	1.913	1.460.546	1.458.633	1.257.503	985.275	272.228	201.130	98.380	0,126	116
2022	Eppstein	13.736	465.679	158.161	0	623.840	623.840	588.567	588.567	0	35.273	8.729	0,011	117
2022	Eschborn	22.057	0	1.470.350	0	1.470.350	1.470.350	1.320.314	930.806	389.508	150.036	150.036	0,222	116
2022	Flörsheim am Main	21.837	0	1.044.443	0	1.044.443	1.044.443	962.574	962.574	0	81.869	78.046	0,059	121
2022	Hattersheim am Main	28.474	0	1.390.393	0	1.390.393	1.390.393	1.301.230	1.291.230	10.000	89.163	89.163	0,139	124
2022	Hochheim am Main	18.474	0	934.065	0	934.065	934.065	839.185	839.185	0	94.880	94.880	0,128	124
2022	Hofheim am Taunus	40.338	1.295.730	888.594	2.043	2.184.324	2.182.281	1.972.155	1.967.655	4.500	210.126	62.168	0,034	134
2022	Kelkheim (Taunus)	29.157	509.360	947.929	0	1.457.289	1.457.289	1.344.322	1.227.671	116.651	112.967	39.801	0,033	115
2022	Kriftel	11.123	448.242	175.183	0	623.425	623.425	547.762	491.107	56.655	75.663	61.065	0,156	121
2022	Liederbach am Taunus	9.001	227.920	236.166	0	464.086	464.086	425.875	416.346	9.529	38.211	30.810	0,088	127
2022	Schwalbach am Taunus	15.518	119.999	795.215	33.477	915.214	881.737	798.691	708.646	90.045	83.046	61.646	0,164	125
2022	Sulzbach (Taunus)	9.299	17.881	451.142	0	469.023	469.023	457.797	404.951	52.846	11.226	9.739	0,030	119
2022	<b>Main-Taunus-Kreis</b>	<b>242.246</b>	<b>3.450.070</b>				<b>12.999.565</b>	<b>11.815.975</b>	<b>10.814.013</b>	<b>1.001.962</b>	<b>1.183.590</b>	<b>784.463</b>	<b>0,083</b>	<b>122</b>

Legende:  
 Verkaufte Menge an Industrie/Gewerbe: Freiwillige Angaben der Kommunen  
 Rohrnetzverluste: Summe von Rohrbrüchen, ungenaue Wasserzähler, mögl. Wasserdiebstahl



# Wasserversorgung der Kommunen im Main-Taunus-Kreis

- ◆ Eigenförderung (EF) in m<sup>3</sup>
- ▲ verk. Menge an Haushalte / Kleingewerbe in m<sup>3</sup>
- sonst. Wasserverbrauch (gesamt) in m<sup>3</sup>
- Netzeinspeisung zur Eigenvers. in m<sup>3</sup> (EF + FB - FA)
- verk. Menge an Gewerbe / Industrie in m<sup>3</sup>
- sonst. Wasserverbrauch (Rohrnetzverluste) in m<sup>3</sup>

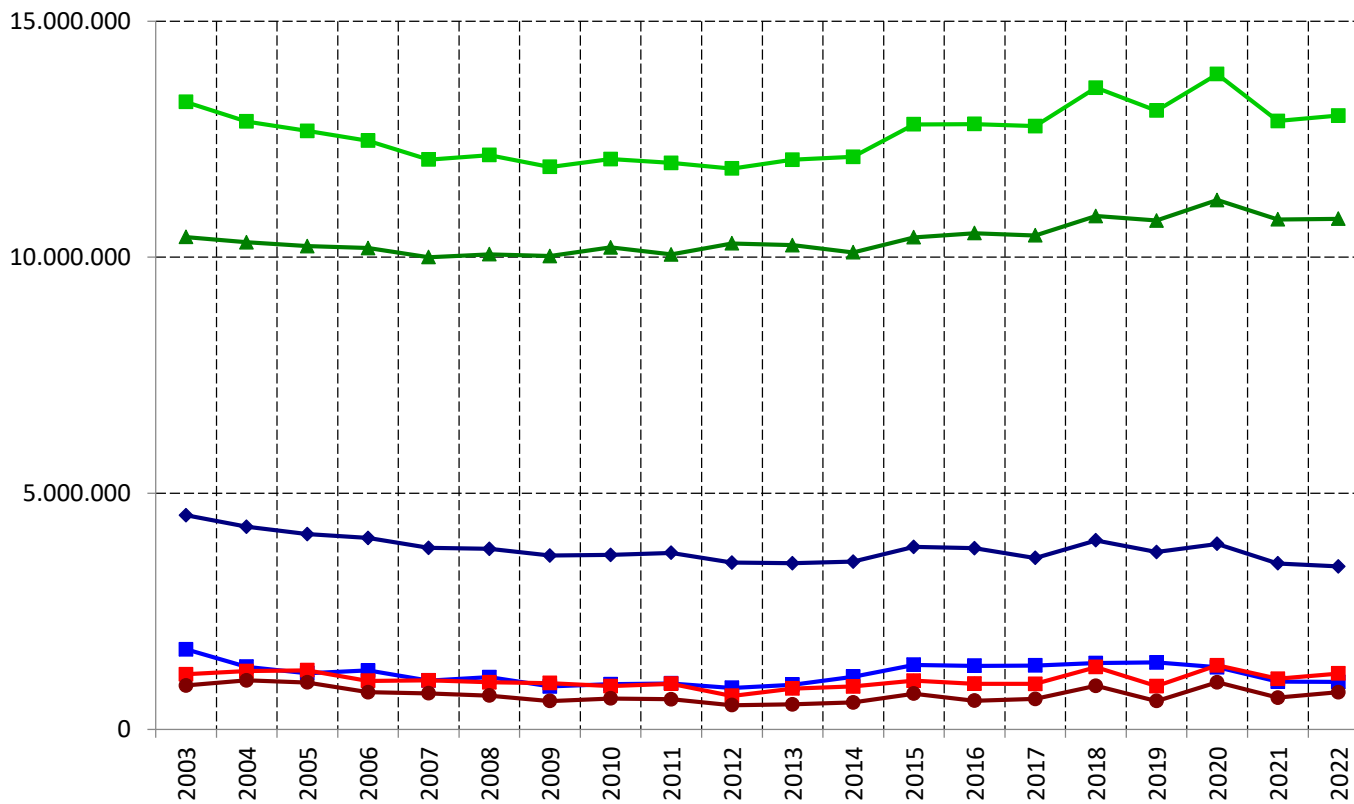

**tägl. Verbrauch pro EW in I ohne Gewerbe / Industrie (spez. Bedarf netto)**

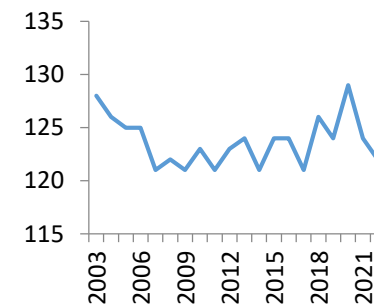

**Einwohnerentwicklung**

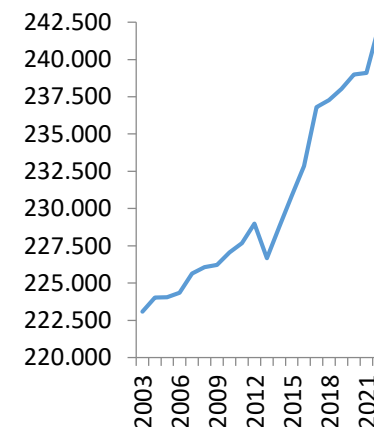

Legende:  
 Netzeinspeisung zur Eigenversorgung: Eigenförderung + Fremdbezug - Fremdadgabe  
 Verkaufte Menge an Industrie/Gewerbe: Freiwillige Angaben der Kommunen  
 Rohrnetzverluste: Summe von Rohrbrüchen, ungenaue Wasserzähler, mögl. Wasserdiebstahl



# Wasserverteilung im Odenwaldkreis 2022

Jahr	Kommune	Einwohner (EW)	Eigenförderung (EF) in m³	Summe Fremdbezug (FB) in m³	Summe Fremdabgabe (FA) in m³	Netzeinspeisung gesamt in m³ (EF + FB)	Netzeinspeisung zur Eigenvers. in m³ (EF + FB - FA)	verk. Menge gesamt in m³ (von Netzein- speisung zur Eigenvers.)	verk. Menge an Haushalte / Klein- gewerbe in m³	verk. Menge an Gewerbe / Industrie in m³	sonst. Wasser- verbrauch (gesamt) in m³	sonst. Wasser- verbrauch (Rohr- netzverluste) in m³	stündl. Rohrnetz- verluste pro km in m³.  (spez. realer Verlust qvr)	tägl. Verbrauch pro EW  in l ohne Gewerbe / Industrie  (spez. Bedarf netto)
2022	Bad König	9.932	575.654	75.025	82.715	650.679	567.964	460.809	460.809	0	107.155	81.705	0,111	127
2022	Brensbach	5.026	266.362	0	0	266.362	266.362	233.280	192.638	40.642	33.082	16.788	0,038	105
2022	Breuberg	7.611	556.682	0	0	556.682	556.682	494.400	315.093	179.307	62.282	27.012	0,053	113
2022	Brombachtal	3.510	46.710	103.309	0	150.019	150.019	135.361	135.361	0	14.658	1.466	0,005	106
2022	Erbach	14.002	732.196	14.286	681	746.482	745.801	665.397	632.775	32.622	80.404	46.404	0,049	124
2022	Fränkisch-Crumbach	3.123	174.715	0	0	174.715	174.715	127.813	118.313	9.500	46.902	25.902	0,122	104
2022	Höchst i. Odw.	10.303	547.669	0	0	547.669	547.669	448.128	448.128	0	99.541	59.541	0,093	119
2022	Lützelbach	6.781	330.476	0	0	330.476	330.476	282.605	277.605	5.000	47.871	32.871	0,080	112
2022	Michelstadt	16.145	924.740	0	14.137	924.740	910.603	780.129	750.425	29.704	130.474	110.474	0,091	127
2022	Mossautal	2.455	115.247	0	0	115.247	115.247	105.447	102.298	3.149	9.800	1.900	0,005	114
2022	Oberzent	10.321	594.258	681	25.035	594.939	569.904	456.143	456.143	0	113.761	68.631	0,051	121
2022	Reichelsheim (Odenwald)	8.501	517.851	0	0	517.851	517.851	399.491	379.991	19.500	118.360	47.933	0,048	122
2022	Odenwaldkreis	97.710	5.382.560				5.453.293	4.589.003	4.269.579	319.424	864.290	520.627	0,064	120

Legende:  
 Verkaufte Menge an Industrie/Gewerbe: Freiwillige Angaben der Kommunen  
 Rohrnetzverluste: Summe von Rohrbrüchen, ungenaue Wasserzähler, mögl. Wasserdiebstahl

# Wasserversorgung der Kommunen im Odenwaldkreis

- ◆ Eigenförderung (EF) in m<sup>3</sup>
- ▲ verk. Menge an Haushalte / Kleingewerbe in m<sup>3</sup>
- sonst. Wasserverbrauch (gesamt) in m<sup>3</sup>
- Netzeinspeisung zur Eigenvers. in m<sup>3</sup> (EF + FB - FA)
- verk. Menge an Gewerbe / Industrie in m<sup>3</sup>
- sonst. Wasserverbrauch (Rohrnetzverluste) in m<sup>3</sup>

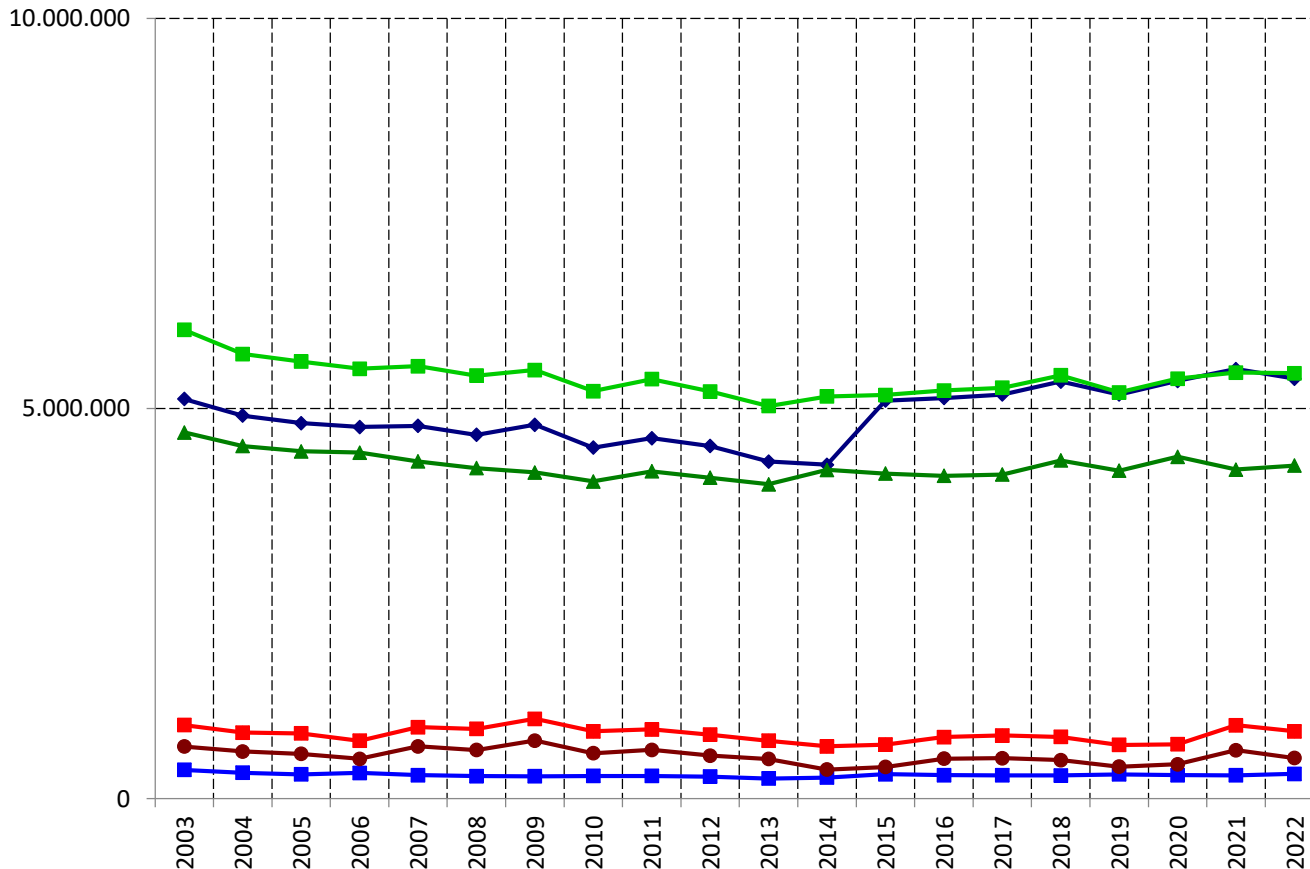

tägl. Verbrauch pro EW in l ohne Gewerbe / Industrie (spez. Bedarf netto)

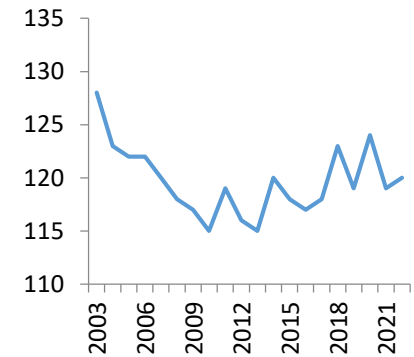

Einwohnerentwicklung

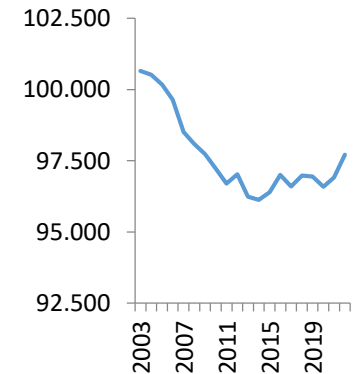

Legende:  
 Netzeinspeisung zur Eigenversorgung: Eigenförderung + Fremdbezug - Fremdadgabe  
 Verkaufte Menge an Industrie/Gewerbe: Freiwillige Angaben der Kommunen  
 Rohrnetzverluste: Summe von Rohrbrüchen, ungenaue Wasserzähler, mögl. Wasserdiebstahl



# Wasserverteilung im Landkreis Offenbach 2022

Jahr	Kommune	Einwohner (EW)	Eigenförderung (EF) in m³	Summe Fremdbezug (FB) in m³	Summe Fremdabgabe (FA) in m³	Netzeinspeisung gesamt in m³ (EF + FB)	Netzeinspeisung zur Eigenvers. in m³ (EF + FB - FA)	verk. Menge gesamt in m³ (von Netzein- speisung zur Eigenvers.)	verk. Menge an Haushalte / Klein- gewerbe in m³	verk. Menge an Gewerbe / Industrie in m³	sonst. Wasser- verbrauch (gesamt) in m³	sonst. Wasser- verbrauch (Rohr- netzverluste) in m³	stündl. Rohrnetz- verluste pro km in m³· (spez. realer Verlust qvr)	tägl. Verbrauch pro EW in l ohne Gewerbe / Industrie (spez. Bedarf netto)
2022	Dietzenbach	34.798	0	1.889.788	0	1.889.788	1.889.788	1.800.000	1.800.000	0	89.788	29.788	0,030	142
2022	Dreieich	42.225	2.294.473	935.869	0	3.230.342	3.230.342	3.010.486	2.359.977	650.509	219.856	219.834	0,142	153
2022	Egelsbach	11.460	0	595.796	0	595.796	595.796	595.312	595.312	0	484	484	0,001	142
2022	Hainburg	14.401	0	658.886	0	658.886	658.886	627.577	627.577	0	31.309	13.809	0,026	119
2022	Heusenstamm	19.360	0	1.080.317	0	1.080.317	1.080.317	1.039.000	980.630	58.370	41.317	19.067	0,024	139
2022	Langen	39.043	1.835.080	873.992	595.796	2.709.072	2.113.276	2.057.869	1.564.073	493.796	55.407	46.519	0,029	110
2022	Mainhausen	9.905	0	437.480	0	437.480	437.480	398.596	398.596	0	38.884	23.884	0,062	110
2022	Mühlheim am Main	29.050	931.543	666.217	0	1.597.760	1.597.760	1.513.338	1.513.338	0	84.422	84.422	0,112	143
2022	Neu-Isenburg	39.253	1.902.902	361.251	0	2.264.153	2.264.153	2.143.095	1.966.159	176.936	121.058	41.821	0,039	137
2022	Obertshausen	25.145	0	1.492.623	0	1.492.623	1.492.623	1.329.049	1.169.229	159.820	163.574	163.574	0,233	127
2022	Rödermark	28.730	0	1.431.714	0	1.431.714	1.431.714	1.349.259	1.349.259	0	82.455	82.455	0,105	129
2022	Rodgau	46.327	0	2.783.109	0	2.783.109	2.783.109	2.666.794	2.131.845	534.949	116.315	69.632	0,064	126
2022	Seligenstadt	21.479	0	1.085.607	0	1.085.607	1.085.607	1.045.000	969.000	76.000	40.607	607	0,001	124
2022	LK Offenbach	361.176	6.963.998				20.660.851	19.575.375	17.424.995	2.150.380	1.085.476	795.896	0,070	132

Legende:  
 Verkaufte Menge an Industrie/Gewerbe: Freiwillige Angaben der Kommunen  
 Rohrnetzverluste: Summe von Rohrbrüchen, ungenaue Wasserzähler, mögl. Wasserdiebstahl

## Wasserversorgung der Kommunen im LK Offenbach

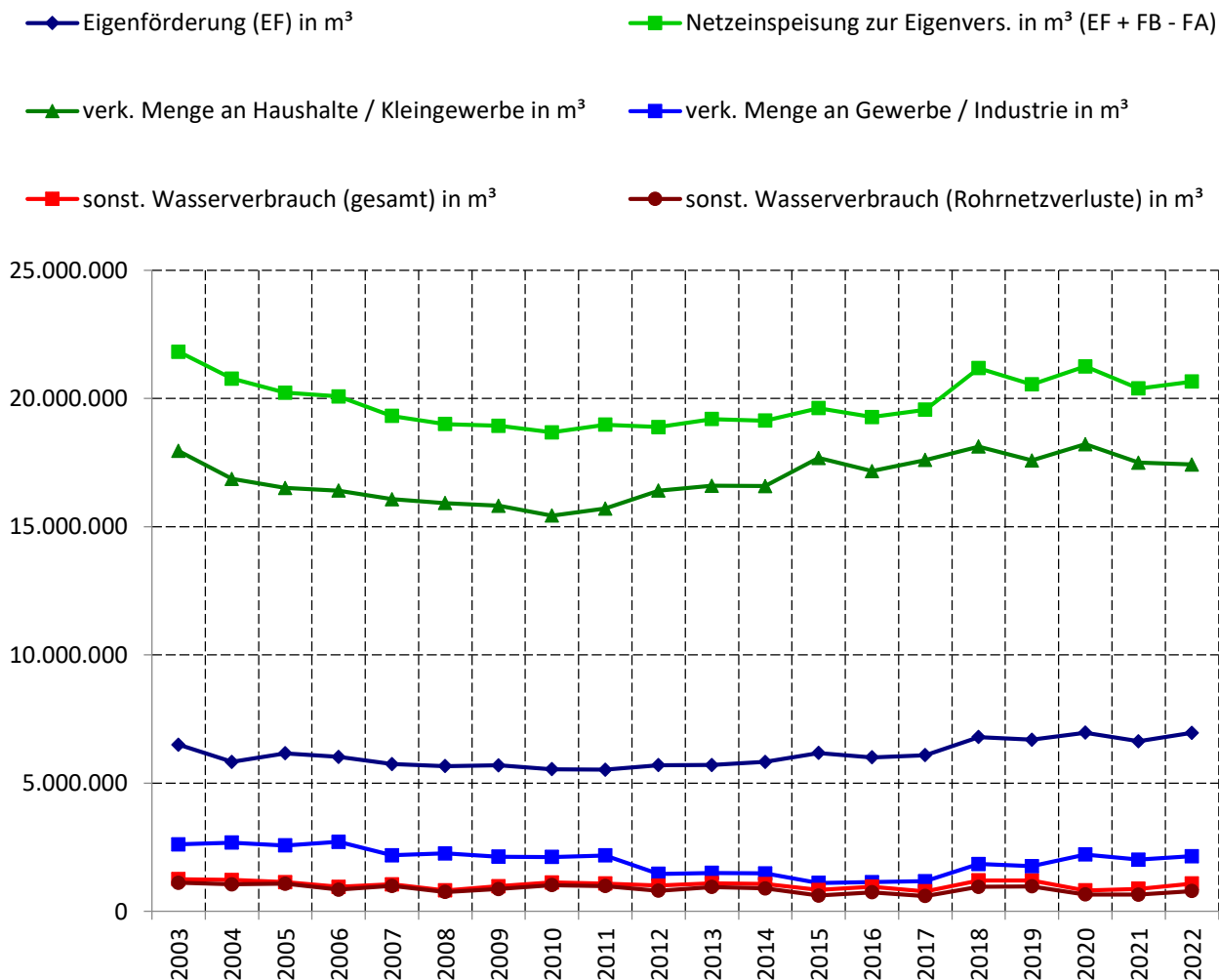

tägl. Verbrauch pro EW in l ohne Gewerbe / Industrie (spez. Bedarf netto)

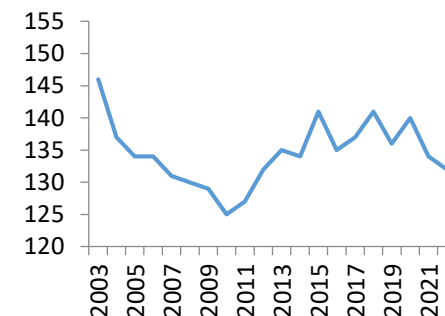

Einwohnerentwicklung

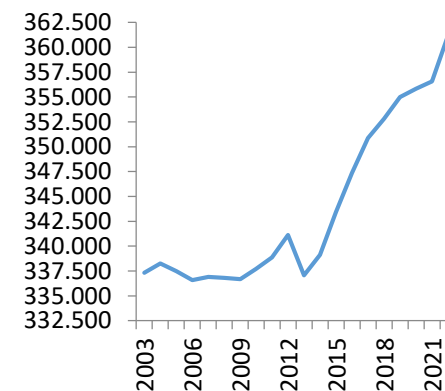

Legende:  
 Netzeinspeisung zur Eigenversorgung: Eigenförderung + Fremdbezug - Fremdadgabe  
 Verkaufte Menge an Industrie/Gewerbe: Freiwillige Angaben der Kommunen  
 Rohrnetzverluste: Summe von Rohrbrüchen, ungenaue Wasserzähler, mögl. Wasserdiebstahl



# Wasserverteilung im Rheingau-Taunus-Kreis 2022

Jahr	Kommune	Einwohner (EW)	Eigenförderung (EF) in m³	Summe Fremdbezug (FB) in m³	Summe Fremdadgabe (FA) in m³	Netzeinspeisung gesamt in m³ (EF + FB)	Netzeinspeisung zur Eigenvers. in m³ (EF + FB - FA)	verk. Menge gesamt in m³ (von Netzeinspeisung zur Eigenvers.)	verk. Menge an Haushalte / Kleingewerbe in m³	verk. Menge an Gewerbe / Industrie in m³	sonst. Wasser-verbrauch (gesamt) in m³	sonst. Wasser-verbrauch (Rohrnetzverluste) in m³	stündl. Rohrnetzverluste pro km in m³ (spez. realer Verlust qvr)	tägl. Verbrauch pro EW in l ohne Gewerbe / Industrie (spez. Bedarf netto)
2022	Aarbergen	6.385	277.970	0	0	277.970	277.970	226.776	211.608	15.168	51.194	39.694	0,079	91
2022	Bad Schwalbach	11.454	303.799	417.940	0	721.739	721.739	642.035	468.193	173.842	79.704	64.610	0,127	112
2022	Eltville am Rhein	17.120	0	932.739	0	932.739	932.739	893.225	893.225	0	39.514	33.514	0,031	143
2022	Geisenheim	11.752	457.307	147.072	0	604.379	604.379	558.398	497.162	61.236	45.981	29.684	0,039	116
2022	Heidenrod	7.934	231.950	99.963	0	331.913	331.913	309.818	295.675	14.143	22.095	12.095	0,016	102
2022	Hohenstein	6.257	194.243	68.176	0	262.419	262.419	231.737	231.737	0	30.682	28.082	0,047	101
2022	Hünstetten	10.502	196.399	237.990	0	434.389	434.389	400.568	400.568	0	33.821	9.530	0,012	105
2022	Idstein	25.531	671.174	586.329	0	1.257.503	1.257.503	1.205.180	1.055.180	150.000	52.323	23.518	0,019	113
2022	Kiedrich	4.083	304.230	0	80.977	304.230	223.253	191.263	191.263	0	31.990	1.808	0,007	128
2022	Lorch	4.003	45.466	111.851	0	157.317	157.317	143.569	143.569	0	13.748	7.698	0,027	98
2022	Niedernhausen	14.764	122.164	623.989	1.003	746.153	745.150	653.348	643.248	10.100	91.802	81.802	0,098	119
2022	Oestrich-Winkel	11.873	0	647.532	0	647.532	647.532	624.824	624.824	0	22.708	15.708	0,028	144
2022	Rüdesheim am Rhein	10.104	384.269	273.660	0	657.929	657.929	614.795	451.136	163.659	43.134	39.979	0,051	122
2022	Schlangenbad	6.519	0	340.630	0	340.630	340.630	298.619	298.619	0	42.011	20.011	0,037	126
2022	Taunusstein	30.819	780.229	831.974	0	1.612.203	1.612.203	1.400.847	1.098.954	301.893	211.356	189.806	0,116	98
2022	Waldems	5.165	117.895	91.138	0	209.033	209.033	195.312	195.312	0	13.721	3.471	0,008	104
2022	Walluf	5.491	0	336.306	0	336.306	336.306	313.619	313.619	0	22.687	22.687	0,043	156
2022	Rheingau-Taunus-Kreis	189.756	4.087.095			9.752.404		8.903.933	8.013.892	890.041	848.471	623.697	0,051	116

Legende:  
 Verkaufte Menge an Industrie/Gewerbe: Freiwillige Angaben der Kommunen  
 Rohrnetzverluste: Summe von Rohrbrüchen, ungenaue Wasserzähler, mögl. Wasserdiebstahl

# Wasserversorgung der Kommunen im Rheingau-Taunus-Kreis

- ◆ Eigenförderung (EF) in m<sup>3</sup>
- ▲ verk. Menge an Haushalte / Kleingewerbe in m<sup>3</sup>
- sonst. Wasserverbrauch (gesamt) in m<sup>3</sup>
- Netzeinspeisung zur Eigenvers. in m<sup>3</sup> (EF + FB - FA)
- verk. Menge an Gewerbe / Industrie in m<sup>3</sup>
- sonst. Wasserverbrauch (Rohrnetzverluste) in m<sup>3</sup>

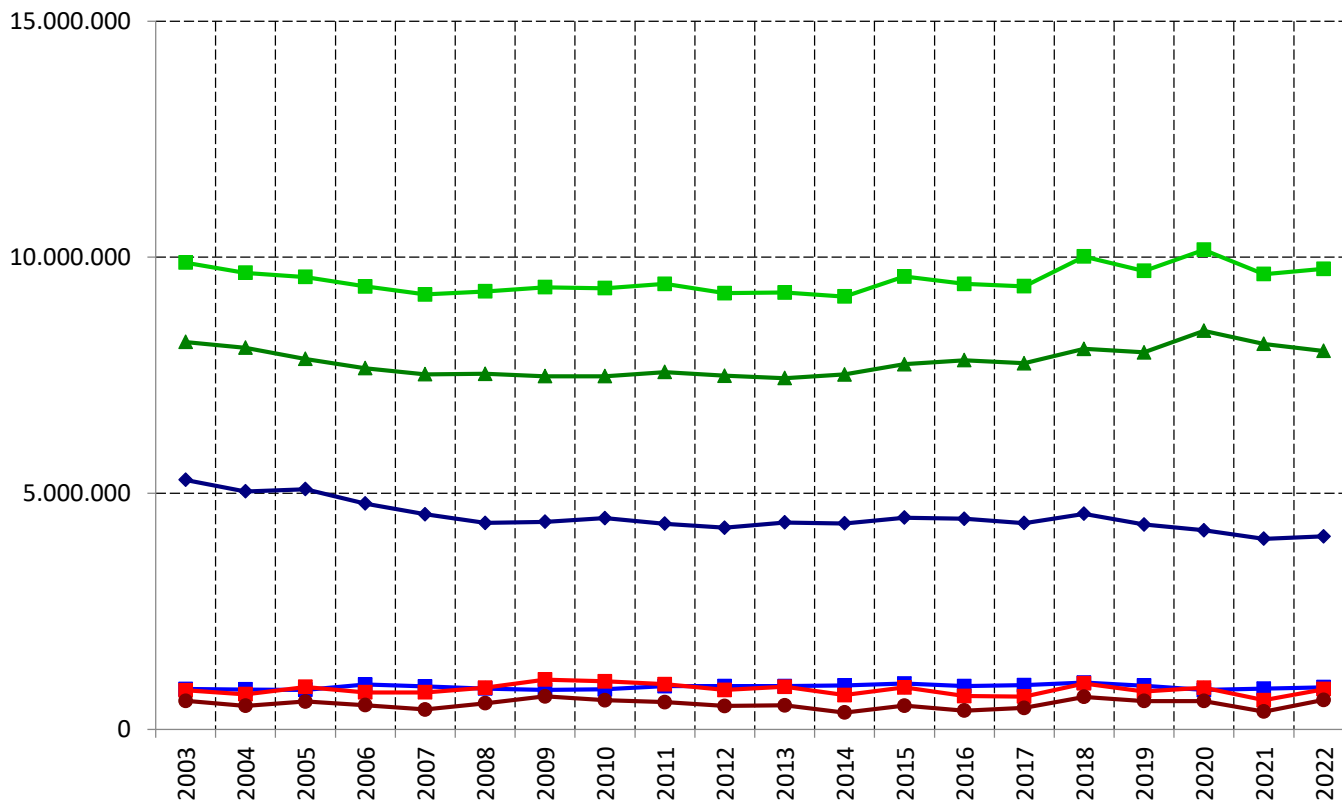

tägl. Verbrauch pro EW in I ohne Gewerbe / Industrie (spez. Bedarf netto)

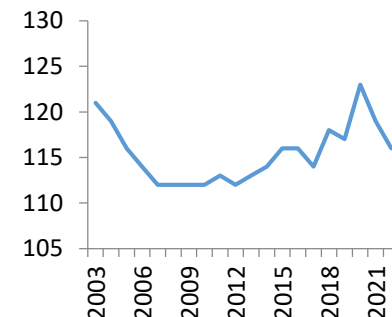

Einwohnerentwicklung

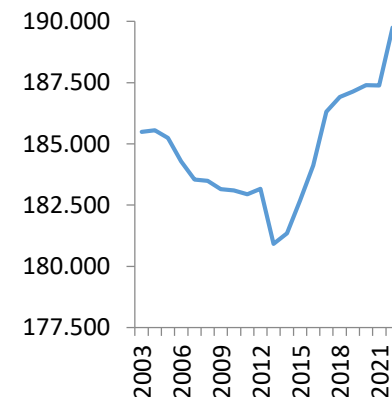

Legende:  
 Netzeinspeisung zur Eigenversorgung: Eigenförderung + Fremdbezug - Fremdadgabe  
 Verkaufte Menge an Industrie/Gewerbe: Freiwillige Angaben der Kommunen  
 Rohrnetzverluste: Summe von Rohrbrüchen, ungenaue Wasserzähler, mögl. Wasserdiebstahl



# Wasserverteilung im Wetteraukreis 2022

Jahr	Kommune	Einwohner (EW)	Eigenförderung (EF) in m³	Summe Fremdbezug (FB) in m³	Summe Fremdabgabe (FA) in m³	Netzeinspeisung gesamt in m³ (EF + FB)	Netzeinspeisung zur Eigenvers. in m³ (EF + FB - FA)	verk. Menge gesamt in m³ (von Netzein- speisung zur Eigenvers.)	verk. Menge an Haushalte / Klein- gewerbe in m³	verk. Menge an Gewerbe / Industrie in m³	sonst. Wasser- verbrauch (gesamt) in m³	sonst. Wasser- verbrauch (Rohr- netzverluste) in m³	stündl. Rohrnetz- verluste pro km in m³- spez. realer Verlust qvr	tägl. Verbrauch pro EW in l ohne Gewerbe / Industrie (spez. Bedarf netto)
2022	Altenstadt	12.645	361.635	300.370	27.562	662.005	634.443	543.493	463.493	80.000	90.950	30.950	0,048	100
2022	Bad Nauheim	33.226	426.710	1.485.858	7.543	1.912.568	1.905.025	1.872.017	1.310.901	561.116	33.008	33.008	0,024	108
2022	Bad Vilbel	35.616	294.657	2.064.921	51	2.359.578	2.359.527	2.207.700	1.673.523	534.177	151.827	132.736	0,108	129
2022	Büdingen	22.996	1.241.630	0	114.740	1.241.630	1.126.890	1.050.278	924.511	125.767	76.612	58.516	0,040	110
2022	Butzbach	27.344	403.359	885.198	32.224	1.288.557	1.256.333	1.195.681	1.017.853	177.828	60.652	36.449	0,020	102
2022	Echzell	5.871	0	292.230	0	292.230	292.230	242.860	242.860	0	49.370	48.909	0,193	113
2022	Florstadt	8.870	23.434	400.260	0	423.694	423.694	373.837	373.837	0	49.857	39.858	0,075	115
2022	Friedberg (Hessen)	30.864	132.017	1.815.453	0	1.947.470	1.947.470	1.895.757	1.383.065	512.692	51.713	51.713	0,044	123
2022	Gedern	7.239	360.021	0	29.505	360.021	330.516	299.971	299.971	0	30.545	29.505	0,046	114
2022	Glauburg	3.103	148.106	0	0	148.106	148.106	124.278	124.278	0	23.828	18.828	0,098	110
2022	Hirzenhain	2.933	0	124.410	0	124.410	124.410	123.324	114.873	8.451	1.086	746	0,002	107
2022	Karben	23.137	0	1.391.011	0	1.391.011	1.391.011	1.201.322	966.664	234.658	189.689	149.689	0,164	114
2022	Kefenrod	2.713	175.875	0	0	175.875	175.875	164.406	155.745	8.661	11.469	8.661	0,037	157
2022	Limeshain	5.865	148.735	122.222	0	270.957	270.957	240.740	240.740	0	30.217	11.217	0,021	112
2022	Münzenberg	5.863	247.974	6.171	0	254.145	254.145	232.339	226.919	5.420	21.806	5.326	0,015	106
2022	Nidda	17.585	355.694	530.519	0	886.213	886.213	797.501	733.274	64.227	88.712	13.712	0,012	114
2022	Niddatal	9.993	0	428.018	0	428.018	428.018	410.159	410.159	0	17.859	12.527	0,026	112
2022	Ober-Mörlen	5.866	205.429	73.338	0	278.767	278.767	249.382	229.196	20.186	29.385	25.985	0,062	107
2022	Ortenberg	8.975	87.352	342.792	0	430.144	430.144	358.124	343.694	14.430	72.020	45.433	0,073	105
2022	Ranstadt	5.351	124.123	173.758	20.413	297.881	277.468	205.590	201.346	4.244	71.878	39.266	0,073	103
2022	Reichelsheim (Wetterau)	6.995	0	328.761	0	328.761	328.761	308.178	308.178	0	20.583	20.341	0,062	121
2022	Rockenberg	4.525	0	223.457	0	223.457	223.457	186.343	170.874	15.469	37.114	27.114	0,084	103
2022	Rosbach v.d.Höhe	13.099	794.978	3.700	0	798.678	798.678	644.769	641.069	3.700	153.909	128.006	0,104	134
2022	Wölfersheim	9.788	0	459.636	0	459.636	459.636	424.841	383.606	41.235	34.795	23.995	0,041	107
2022	Wöllstadt	6.735	0	290.329	0	290.329	290.329	279.307	272.307	7.000	11.022	6.022	0,021	111
2022	Wetteraukreis	317.197	5.531.729				17.042.103	15.632.197	13.212.936	2.419.261	1.409.906	998.512	0,056	114

Legende:  
 Verkaufte Menge an Industrie/Gewerbe: Freiwillige Angaben der Kommunen  
 Rohrnetzverluste: Summe von Rohrbrüchen, ungenaue Wasserzähler, mögl. Wasserdiebstahl



# Wasserversorgung der Kommunen im Wetteraukreis

- ◆ Eigenförderung (EF) in m<sup>3</sup>
- Netzeinspeisung zur Eigenvers. in m<sup>3</sup> (EF + FB - FA)
- ▲ verk. Menge an Haushalte / Kleingewerbe in m<sup>3</sup>
- verk. Menge an Gewerbe / Industrie in m<sup>3</sup>
- sonst. Wasserverbrauch (gesamt) in m<sup>3</sup>
- sonst. Wasserverbrauch (Rohrnetzverluste) in m<sup>3</sup>

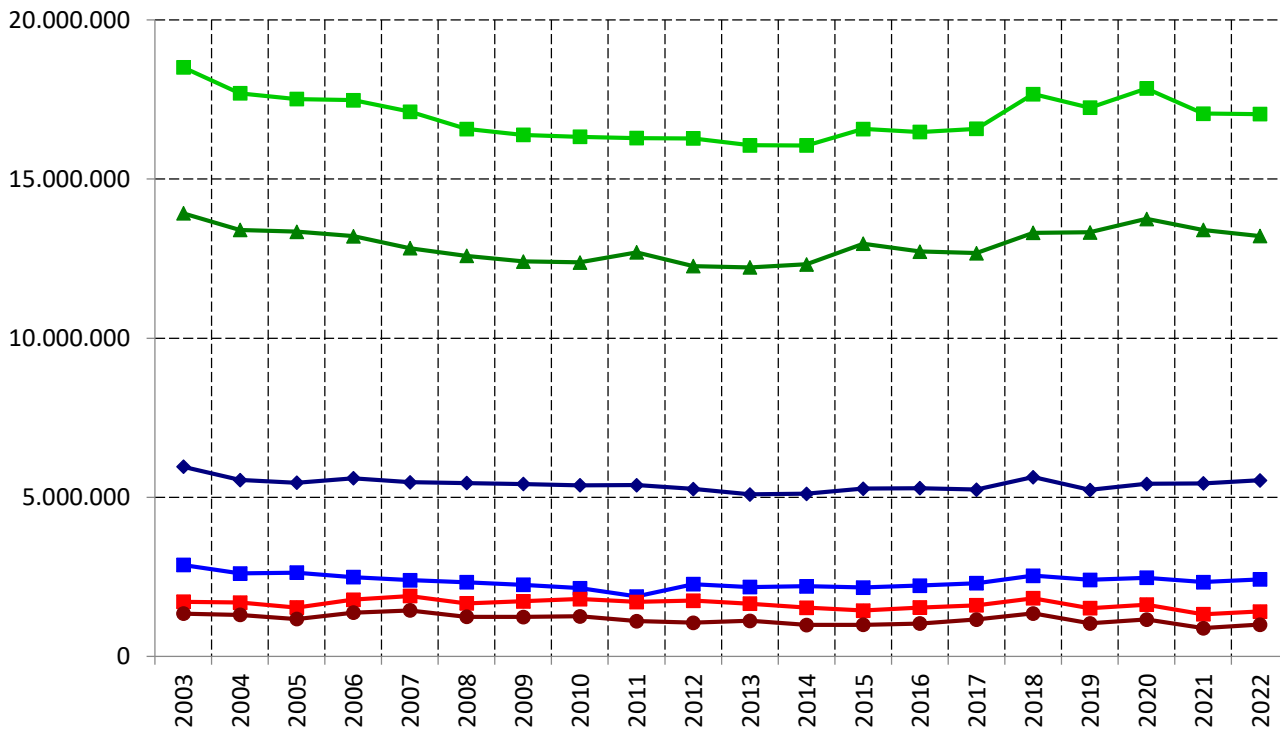

tägl. Verbrauch pro EW in l ohne Gewerbe / Industrie (spez. Bedarf netto)

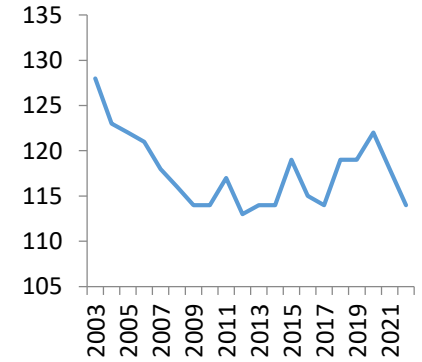

Einwohnerentwicklung

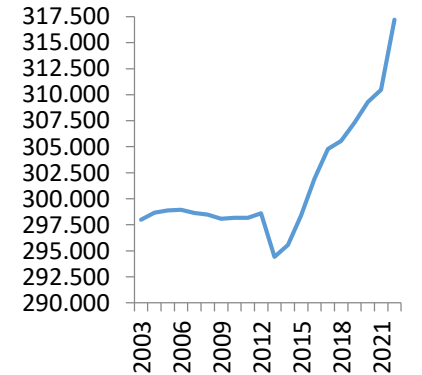

Legende:  
 Netzeinspeisung zur Eigenversorgung: Eigenförderung + Fremdbezug - Fremdadgabe  
 Verkaufte Menge an Industrie/Gewerbe: Freiwillige Angaben der Kommunen  
 Rohrnetzverluste: Summe von Rohrbrüchen, ungenaue Wasserzähler, mögl. Wasserdiebstahl



## Spaltenerläuterung

Netzeinspeisung [m <sup>3</sup> ] =	Eigenförderung [m <sup>3</sup> ] + Fremdbezug [m <sup>3</sup> ] – Fremdadgabe [m <sup>3</sup> ]
Verk. Mengen gesamt [m <sup>3</sup> ] =	verk. Mengen an Haushalte/Kleingewerbe [m <sup>3</sup> ] + Verkaufte Mengen an Gewerbe/Industrie [m <sup>3</sup> ]
Verk. Menge gesamt [m <sup>3</sup> ] =	Netzeinspeisung [m <sup>3</sup> ] – sonstiger Wasserverbrauch (gesamt) [m <sup>3</sup> ]
Sonstiger Wasserverbrauch gesamt [m <sup>3</sup> ] =	Rohrnetzverluste [m <sup>3</sup> ] + Eigenbedarf Kommune [m <sup>3</sup> ] + Eigenbedarf Wasserwerk [m <sup>3</sup> ] + Quellüberläufe [m <sup>3</sup> ]
Stündl. Rohrnetzverluste [m <sup>3</sup> /(km*h)] =	Rohrnetzverluste [m <sup>3</sup> /a] / (Leitungslänge [km] * 365 [d/a] * 24 [h/d])
Tägl. Verbrauch pro EW in l/[EW*d] =	(verk. Menge an Haushalt/Kleingewerbe [m <sup>3</sup> /a] * 1000 [l/m <sup>3</sup> ]) / (Einwohner * 365 [d/a])

Legende:

Verkaufte Menge an Industrie/Gewerbe:  
Rohrnetzverluste:

Freiwillige Angaben der Kommunen  
Summe von Rohrbrüchen, ungenaue Wasserzähler, mögl. Wasserdiebstahl

Öffentliche Wasserversorgung im Regierungsbezirk Darmstadt  
Wasseraufkommen und Verteilung

Jahr 2022

Wasserversorgung der Kommunen im Regierungsbezirk Darmstadt

Jahr	Einwohner (EW)	Eigenförderung (EF) in m³	Netzeinspeisung zur Eigenvers. in m³ (EF + FB - FA)	verk. Menge gesamt in m³ (von Netzeinspeisung zur Eigenvers.)	verk. Menge an Haushalte / Kleingewerbe in m³	verk. Menge an Gewerbe / Industrie in m³	sonst. Wasserverbrauch (gesamt) in m³	sonst. Wasserverbrauch (Rohrnetzverluste) in m³	stündl. Rohrnetzverluste pro km in m³ (spez. realer Verlust qvr)	tägl. Verbrauch pro EW in l ohne Gewerbe / Industrie (spez. Bedarf netto)
2003	3.762.959	69.604.974	238.886.948	221.101.424	193.232.586	27.868.838	17.785.528	14.175.702	0,094	141
2004	3.775.025	65.182.436	231.732.367	214.357.794	188.227.339	26.130.455	17.374.575	13.833.812	0,092	137
2005	3.778.124	65.237.327	228.362.694	211.489.286	184.615.705	26.873.581	16.873.410	13.358.850	0,089	134
2006	3.772.906	64.352.947	225.991.533	209.656.525	182.649.536	27.006.989	16.335.009	12.706.208	0,084	133
2007	3.783.936	62.542.406	221.637.691	202.230.009	178.768.314	23.461.695	19.407.683	14.787.573	0,097	129
2008	3.784.767	61.785.757	220.205.121	199.344.107	176.317.825	23.026.282	20.861.014	16.450.917	0,108	128
2009	3.786.107	60.588.617	217.618.003	197.599.746	174.444.382	23.155.364	20.018.257	15.530.816	0,101	126
2010	3.799.582	60.708.999	218.430.666	197.618.174	174.042.553	23.575.621	20.812.492	15.802.513	0,103	125
2011	3.817.632	61.179.253	221.511.076	200.035.562	176.023.671	24.011.891	21.475.514	16.691.462	0,108	126
2012	3.842.084	59.925.728	219.352.747	199.176.374	175.542.583	23.633.791	20.176.373	15.661.514	0,102	125
2013	3.803.128	60.329.602	220.140.992	203.142.279	179.613.213	23.529.066	16.998.713	11.601.808	0,075	129
2014	3.830.944	59.117.158	219.848.087	203.113.976	180.099.559	23.014.417	16.734.111	11.855.461	0,076	129
2015	3.884.739	61.691.246	228.060.505	210.733.721	186.856.537	23.877.184	17.326.784	12.794.425	0,082	132
2016	3.922.369	61.655.528	227.069.609	209.496.209	185.903.824	23.592.385	17.573.400	11.641.323	0,075	130
2017	3.965.632	61.548.773	229.592.758	211.387.885	180.514.489	30.873.396	18.204.873	13.515.722	0,087	125
2018	3.986.041	64.944.541	242.063.645	221.215.501	187.117.041	34.098.460	20.848.144	15.442.455	0,098	129
2019	4.008.737	62.645.476	236.804.234	218.362.950	185.393.719	32.969.231	18.441.284	13.558.920	0,085	127
2020	4.023.212	64.735.266	243.784.774	224.288.045	193.813.755	30.474.290	19.496.729	14.131.005	0,089	132
2021	4.016.718	62.704.828	232.715.433	214.078.629	186.054.369	28.024.260	18.636.804	14.213.001	0,089	127
2022	4.082.600	63.405.383	236.168.897	215.764.001	185.725.573	30.038.428	20.404.896	14.833.281	0,092	125

Legende:

Einwohner: Stichtag: 30.06. des Jahres (Quelle Statistisches Landesamt)  
 Gewerbe: Abgabe an Industrie und Gewerbe (ohne Kleingewerbe)  
 Gesamtförderung: Summe Eigenförderung Kommunen + Summe Verbände  
 Verluste: Summe "echte" Verluste (Rohrnetzverluste) und "unechte" Verluste (Quellüberläufe, Eigenbedarf Wasserwerk und Kommune)  
 Spezifische reale Verluste: Gemäß DVGW Regelwerk 352 Verhältnis von Rohrnetzverlusten zur Rohrnetzlänge (Rohrnetzverluste/Rohrnetzlänge x 8.760)  
 Spezifischer Bedarf (Netto): Verbrauch pro Einwohner und Tag **ohne** Gewerbe  
 Spezifischer Bedarf (Brutto): Verbrauch pro Einwohner und Tag **mit** Gewerbe

Stand: 14.12.2023

Wasserversorgung der Kommunen im Regierungsbezirk Darmstadt

Jahr	Landkreis / Kreisfreie Stadt	Einwohner (EW)	Eigenförde- rung (EF) in m³	Netzeinspeisung zur Eigenvers. in m³ (EF + FB - FA)	verk. Menge gesamt in m³ (von Netzein- speisung zur Eigenvers.)	verk. Menge an Haushalte / Kleingewerbe in m³	verk. Menge an Gewerbe / Industrie in m³	sonst. Wasser- verbrauch (gesamt) in m³	sonst. Wasser- verbrauch (Rohr- netzverluste) in m³	stündl. Rohrnetz- verluste pro km in m³ (spez. realer Verlust qvr)	tägl. Verbrauch pro EW in l ohne Gewerbe / Industrie (spez. Bedarf netto)
2022	Darmstadt	161.982	0	10.738.157	10.137.292	8.615.002	1.522.290	600.865	300.433	0,065	146
2022	Frankfurt am Main	772.335	0	51.743.584	47.500.831	34.510.627	12.990.204	4.242.753	3.365.161	0,273	122
2022	Offenbach am Main	133.567	0	7.161.248	6.806.171	6.125.554	680.617	355.077	265.077	0,105	126
2022	Wiesbaden	283.077	0	17.359.404	16.124.736	14.571.904	1.552.832	1.234.668	1.234.668	0,170	141
2022	LK Bergstraße	274.450	5.570.506	15.831.543	13.655.499	12.199.247	1.456.252	2.176.044	1.362.738	0,089	122
2022	LK Darmstadt-Dieburg	300.457	6.152.500	15.899.614	14.557.563	13.587.272	970.291	1.342.051	876.870	0,065	124
2022	LK Groß-Gerau	279.495	3.072.985	14.942.164	14.089.210	12.558.916	1.530.294	852.954	765.782	0,079	123
2022	Hochtaunuskreis	239.813	8.866.958	13.915.880	12.197.719	10.630.123	1.567.596	1.718.161	1.207.459	0,096	121
2022	Main-Kinzig-Kreis	429.339	14.326.982	22.669.087	20.178.497	19.191.513	986.984	2.490.590	1.731.898	0,072	122
2022	Main-Taunus-Kreis	242.246	3.450.070	12.999.565	11.815.975	10.814.013	1.001.962	1.183.590	784.463	0,083	122
2022	Odenwaldkreis	97.710	5.382.560	5.453.293	4.589.003	4.269.579	319.424	864.290	520.627	0,064	120
2022	LK Offenbach	361.176	6.963.998	20.660.851	19.575.375	17.424.995	2.150.380	1.085.476	795.896	0,070	132
2022	Rheingau-Taunus-Kreis	189.756	4.087.095	9.752.404	8.903.933	8.013.892	890.041	848.471	623.697	0,051	116
2022	Wetteraukreis	317.197	5.531.729	17.042.103	15.632.197	13.212.936	2.419.261	1.409.906	998.512	0,056	114
2022	<b>Regierungsbezirk Darmstadt</b>	<b>4.082.600</b>	<b>63.405.383</b>	<b>236.168.897</b>	<b>215.764.001</b>	<b>185.725.573</b>	<b>30.038.428</b>	<b>20.404.896</b>	<b>14.833.281</b>	<b>0,092</b>	<b>125</b>

## Wasserversorgung der Kommunen im Regierungsbezirk Darmstadt

- ◆ Eigenförderung (EF) in m<sup>3</sup>
- ▲ verk. Menge an Haushalte / Kleingewerbe in m<sup>3</sup>
- Netzeinspeisung zur Eigenvers. in m<sup>3</sup> (EF + FB - FA)
- verk. Menge an Gewerbe / Industrie in m<sup>3</sup>
- sonst. Wasserverbrauch (gesamt) in m<sup>3</sup>
- sonst. Wasserverbrauch (Rohrnetzverluste) in m<sup>3</sup>

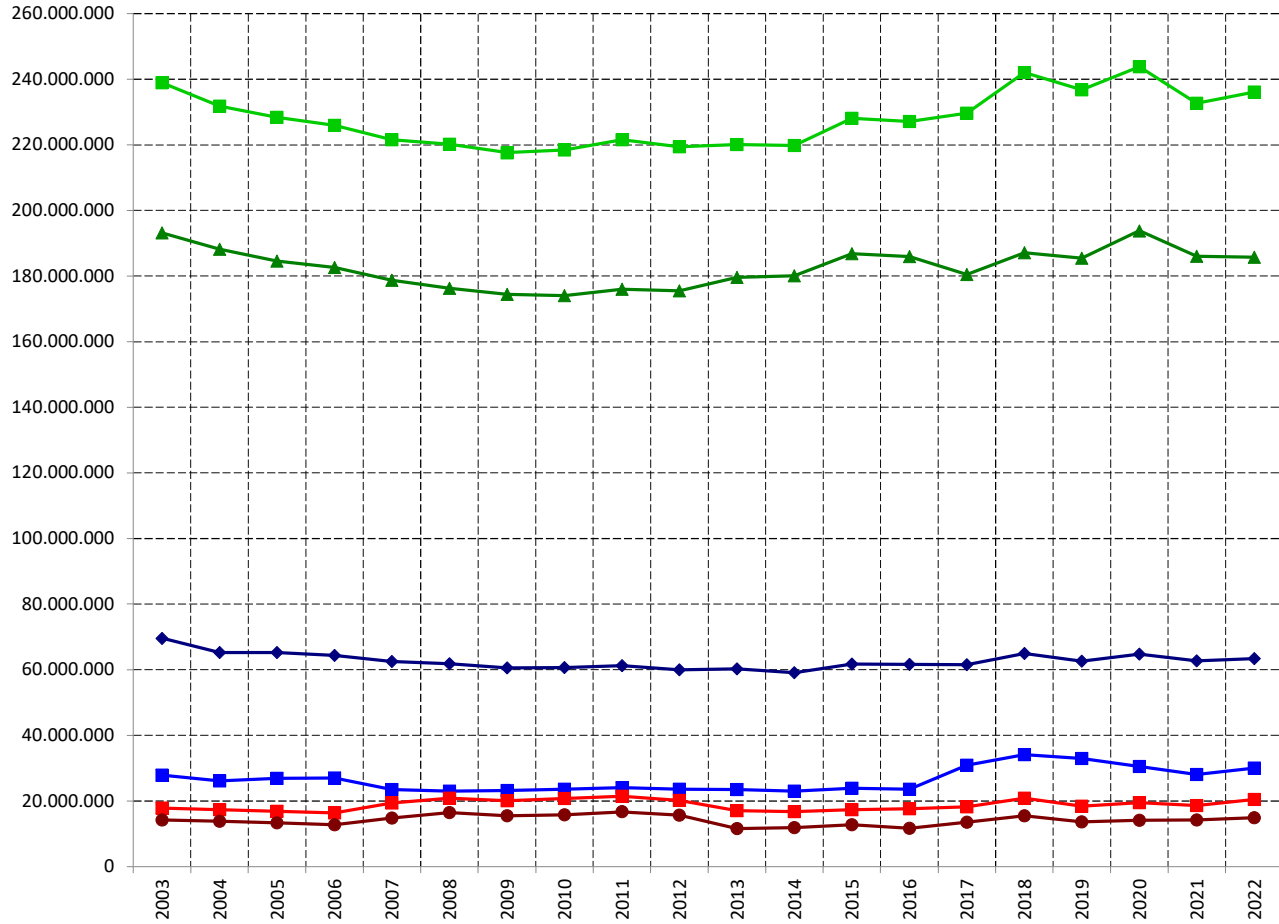

## tägl. Verbrauch pro EW in l ohne Gewerbe / Industrie (spez. Bedarf netto)

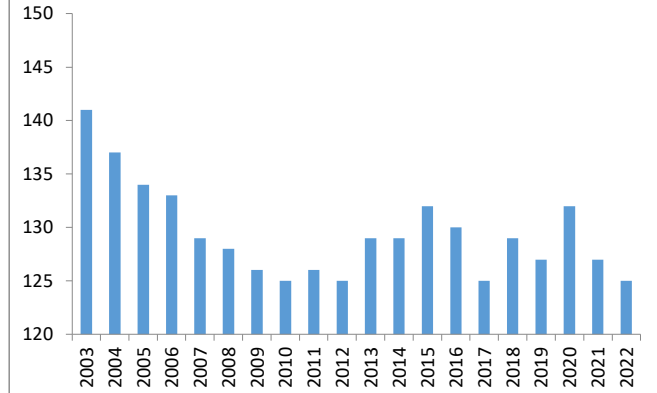

## Einwohnerentwicklung

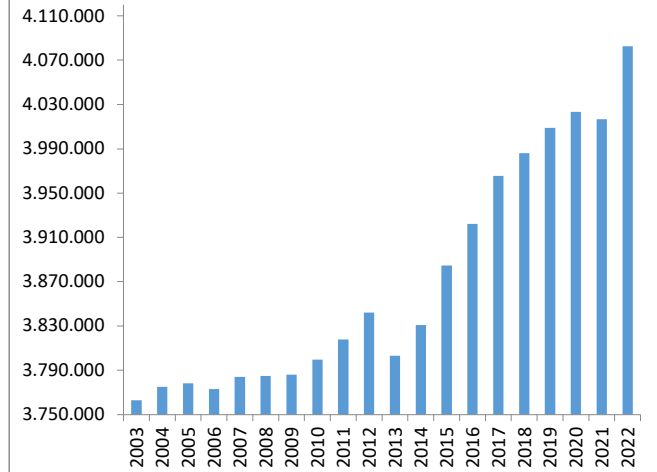

Öffentliche Wasserversorgung Darmstadt  
Wasseraufkommen und Verteilung

Jahr 2022

Jahr	Einwohner (EW)	Eigenförderung (EF) in m <sup>3</sup>	Netzeinspeisung zur Eigenvers. in m <sup>3</sup> (EF + FB - FA)	verk. Menge gesamt in m <sup>3</sup> (von Netzeinspeisung zur Eigenvers.)	verk. Menge an Haushalte / Kleingewerbe in m <sup>3</sup>	verk. Menge an Gewerbe / Industrie in m <sup>3</sup>	sonst. Wasserverbrauch (gesamt) in m <sup>3</sup>	sonst. Wasserverbrauch (Rohrnetzverluste) in m <sup>3</sup>	stündl. Rohrnetzverluste pro km in m <sup>3</sup> (spez. realer Verlust qvr)	tägl. Verbrauch pro EW in l ohne Gewerbe / Industrie (spez. Bedarf netto)
2003	139.698	9.905.564	9.905.564	9.608.399	8.216.828	1.391.571	297.165	297.165	0,068	161
2004	140.078	9.577.271	9.577.271	9.285.347	7.927.306	1.358.041	291.924	291.924	0,067	155
2005	140.562	9.678.169	9.678.169	9.407.651	8.191.108	1.216.543	270.518	270.518	0,059	160
2006	141.257	9.645.778	9.645.778	9.356.404	8.022.174	1.334.230	289.374	289.374	0,063	156
2007	142.197	9.525.548	9.525.548	9.239.783	7.880.525	1.359.258	285.765	285.765	0,062	152
2008	142.310	9.312.302	9.312.302	9.034.038	7.759.023	1.275.015	278.264	278.264	0,061	149
2009	142.761	9.080.034	9.080.034	8.743.058	7.547.870	1.195.188	336.976	336.976	0,074	145
2010	143.222	9.035.532	9.035.532	8.764.466	7.949.982	814.484	271.066	271.066	0,059	152
2011	147.150	9.517.958	9.517.958	9.073.930	8.339.040	734.890	444.028	444.028	0,097	155
2012	149.728	9.820.754	9.820.754	9.466.014	8.231.652	1.234.362	354.740	354.740	0,077	151
2013	148.483	9.869.480	9.869.480	9.459.649	8.172.116	1.287.533	409.831	818	0,000	151
2014	149.848	9.379.235	9.379.235	8.979.473	8.302.545	676.928	399.762	0	0,000	152
2015	152.327	9.966.596	9.966.596	9.641.468	8.535.625	1.105.843	325.128	0	0,000	154
2016	155.353	9.796.763	9.796.763	9.468.846	8.657.222	811.624	327.917	0	0,000	153
2017	157.247	10.035.825	10.035.825	9.706.870	8.668.079	1.038.791	328.955	0	0,000	151
2018	158.542	11.017.313	11.017.313	10.547.769	9.145.697	1.402.072	469.544	0	0,000	158
2019	159.135	10.787.549	10.787.549	10.227.277	8.780.677	1.446.600	560.272	0	0,000	151
2020	159.540	11.140.978	11.140.978	10.417.691	9.022.623	1.395.068	723.287	0	0,000	155
2021	158.743	10.553.142	10.553.142	9.942.084	8.433.857	1.508.227	611.058	611.058	0,131	146
2022	161.982	10.738.157	10.738.157	10.137.292	8.615.002	1.522.290	600.865	300.433	0,065	146

### Wasserversorgung der Kommunen in Darmstadt

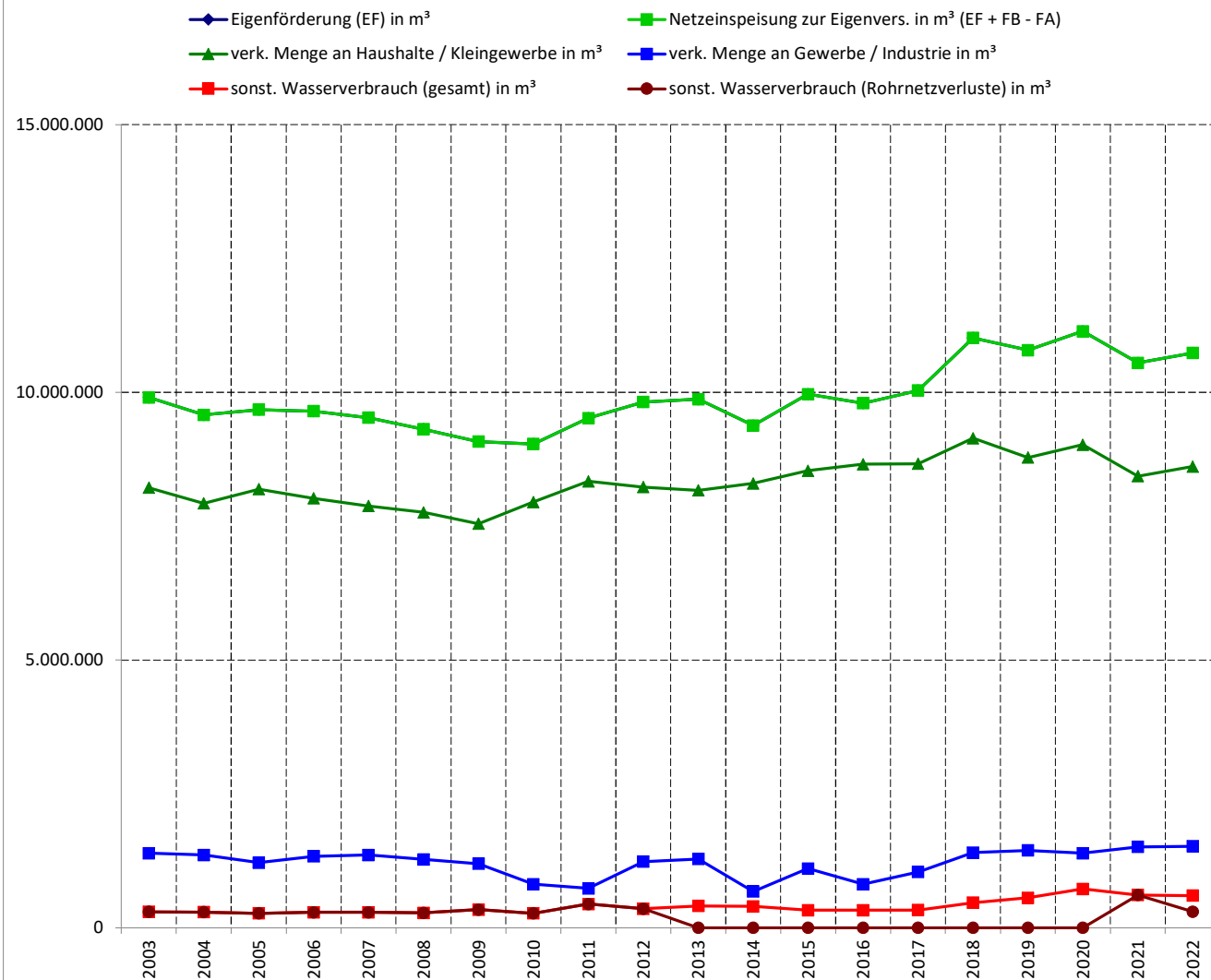

### tägl. Verbrauch pro EW in l ohne Gewerbe / Industrie (spez. Bedarf netto)

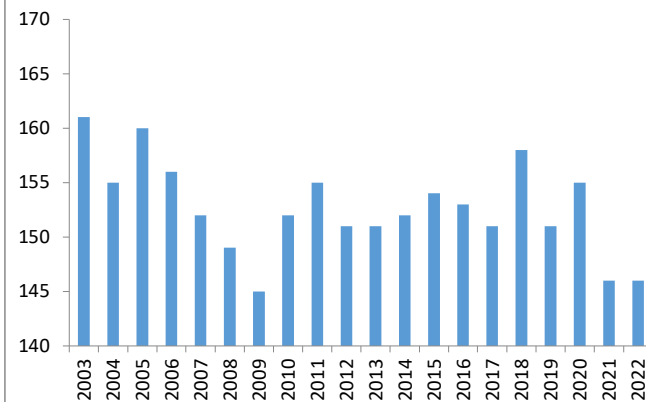

### Einwohnerentwicklung

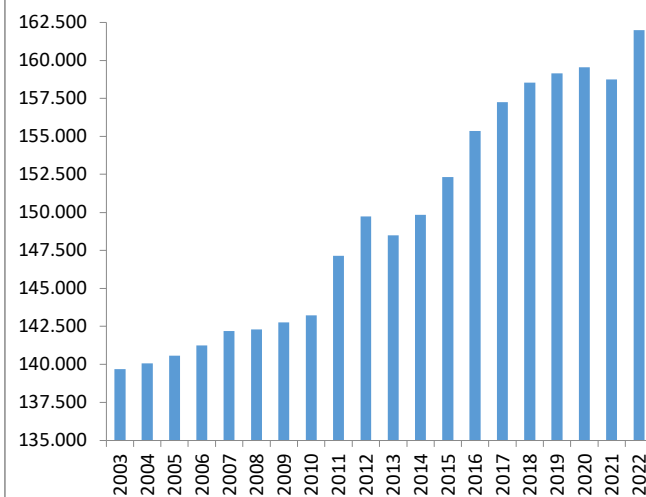

Öffentliche Wasserversorgung Darmstadt  
Wasseraufkommen und Verteilung

Jahr 2022

Jahr	Kommune	Einwohner (EW)	Eigenförderung (EF) in m³	Summe Fremdbezug (FB) in m³	Summe Fremdadgabe (FA) in m³	Netzeinspeisung gesamt in m³ (EF + FB)	Netzeinspeisung zur Eigenvers. in m³ (EF + FB - FA)	verk. Menge gesamt in m³ (von Netzeinspeisung zur Eigenvers.)	verk. Menge an Haushalte / Kleingewerbe in m³	verk. Menge an Gewerbe / Industrie in m³	sonst. Wasserverbrauch (gesamt) in m³	sonst. Wasserverbrauch (Rohrnetzverluste) in m³	stündl. Rohrnetzverluste pro km in m³ (spez. realer Verlust qvr)	tägl. Verbrauch pro EW in l ohne Gewerbe / Industrie (spez. Bedarf netto)
2022	Darmstadt	161.982	0	10.738.157	0	10.738.157	10.738.157	10.137.292	8.615.002	1.522.290	600.865	300.433	0,065	146
2022	Darmstadt	161.982	0				10.738.157	10.137.292	8.615.002	1.522.290	600.865	300.433	0,065	146

**Legende:**  
 Einwohner: Stichtag 30.06. des Jahres (Quelle: Statistisches Landesamt)  
 Gewerbe: Abgabe an Industrie und Gewerbe (ohne Kleingewerbe)  
 Gesamtförderung: Summe Eigenförderung Kommunen + Summe Verbände  
 Verluste: Summe "echte" Verluste (Rohrnetzverluste) und "unechte" Verluste (Quellüberläufe, Eigenbedarf Wasserwerk und Kommune)  
 Spezifische reale Verluste: Gemäß DVGW Regelwerk 392: Verhältnis von Rohrnetzverlusten zur Rohrnetzlänge (Rohrnetzverluste/Rohrnetzlänge x 8.760)  
 Spezifischer Bedarf (Netto): Verbrauch pro Einwohner und Tag **ohne** Gewerbe  
 Spezifischer Bedarf (Brutto): Verbrauch pro Einwohner und Tag **mit** Gewerbe

Stand: 15.12.2023



Öffentliche Wasserversorgung in Darmstadt  
Wasseraufkommen und Verteilung

Jahr 2022

Jahr	Einwohner (EW)	Eigenförderung (EF) in m³	Fremdbezug (FB) von	Menge in m³	Summe Fremdbezug (FB) in m³	Fremdabg	Menge in m³	Summe Fremdadgabe (FA) in m³	Netzspeisung gesamt in m³ (EF + FB)	Netzspeisung zur Eigenvers. in m³ (EF + FB - FA)	verk. Menge gesamt in m³ (von Netzspeisung zur Eigenvers.)	verk. Menge an Haushalte / Kleingewerbe in m³	verk. Menge an Gewerbe / Industrie in m³	sonst. Wasserverbrauch (gesamt) in m³	sonst. Wasserverbrauch (Rohrnetzverluste) in m³	sonst. Wasserverbrauch (Eigenbedarf Kommune) in m³	sonst. Wasserverbrauch (Eigenbedarf Wasserwerk) in m³	sonst. Wasserverbrauch (Quellüberläufe) in m³	Rohrnetzlänge in km	stündl. Rohrnetzverluste pro km in m³ spez. realer Verlust qv <sup>2</sup>	tägl. Verbrauch pro EW in l (spez. Bedarf brutto)	tägl. Verbrauch pro EW in l ohne Gewerbe / Industrie (spez. Bedarf netto)	
2003	139.698	0	HSE (HEAG Südheissische)	9.905.564	9.905.564				0	9.905.564	9.905.564	9.608.399	8.216.828	1.391.571	297.165	297.165	0	0	0	499	0,068	194	161
2004	140.078	0	HSE (HEAG Südheissische)	9.577.271	9.577.271				0	9.577.271	9.577.271	9.285.347	7.927.306	1.358.041	291.924	291.924	0	0	0	500	0,067	187	155
2005	140.562	0	HSE (HEAG Südheissische)	9.678.169	9.678.169				0	9.678.169	9.678.169	9.407.851	8.191.108	1.216.543	270.518	270.518	0	0	0	520	0,059	189	160
2006	141.257	0	HSE (HEAG Südheissische)	9.645.778	9.645.778				0	9.645.778	9.645.778	9.356.404	8.022.174	1.334.230	289.374	289.374	0	0	0	524	0,063	187	156
2007	142.197	0	HSE (HEAG Südheissische)	9.525.548	9.525.548				0	9.525.548	9.525.548	9.239.783	7.880.525	1.359.258	285.765	285.765	0	0	0	529	0,062	184	152
2008	142.310	0	HSE (HEAG Südheissische)	9.312.302	9.312.302				0	9.312.302	9.312.302	9.034.038	7.759.023	1.275.015	278.264	278.264	0	0	0	523	0,061	179	149
2009	142.761	0	HSE (HEAG Südheissische)	9.080.034	9.080.034				0	9.080.034	9.080.034	8.743.058	7.547.870	1.195.188	336.976	336.976	0	0	0	522	0,074	174	145
2010	143.222	0	HSE (HEAG Südheissische)	9.035.532	9.035.532				0	9.035.532	9.035.532	8.764.466	7.949.982	814.484	271.066	271.066	0	0	0	524	0,059	173	152
2011	147.158	0	HSE (HEAG Südheissische)	9.517.958	9.517.958				0	9.517.958	9.517.958	9.273.936	8.339.040	734.896	444.028	444.028	0	0	0	525	0,093	177	155
2012	149.728	0	HSE (HEAG Südheissische)	9.820.754	9.820.754				0	9.820.754	9.820.754	9.466.014	8.231.652	1.234.362	354.740	354.740	0	0	0	525	0,077	180	151
2013	148.483	0	HSE (HEAG Südheissische)	9.869.480	9.869.480				0	9.869.480	9.869.480	9.459.649	8.172.116	1.287.533	409.831	409.831	0	0	0	525	0,000	182	151
2014	149.848	0	HSE (HEAG Südheissische)	9.379.235	9.379.235				0	9.379.235	9.379.235	8.979.473	8.302.545	676.928	399.762	399.762	0	0	0	525	0,000	171	152
2015	152.327	0	HSE (HEAG Südheissische)	9.966.596	9.966.596				0	9.966.596	9.966.596	9.641.468	8.535.625	1.105.843	325.128	325.128	0	0	0	525	0,000	179	154
2016	155.353	0	HSE (HEAG Südheissische)	9.796.763	9.796.763				0	9.796.763	9.796.763	9.468.846	8.657.223	811.624	327.917	327.917	0	0	0	525	0,000	173	153
2017	157.247	0	HSE (HEAG Südheissische)	10.035.825	10.035.825				0	10.035.825	10.035.825	9.706.878	8.668.078	1.038.791	328.955	328.955	0	0	0	525	0,000	175	151
2018	158.542	0	HSE (HEAG Südheissische)	11.017.313	11.017.313				0	11.017.313	11.017.313	10.547.769	9.145.697	1.402.072	469.544	469.544	0	0	0	534	0,000	190	158
2019	159.135	0	HSE (HEAG Südheissische)	10.787.549	10.787.549				0	10.787.549	10.787.549	10.227.277	8.780.677	1.446.600	560.272	560.272	0	0	0	534	0,000	186	151
2020	159.540	0	HSE (HEAG Südheissische)	11.140.978	11.140.978				0	11.140.978	11.140.978	10.417.691	9.022.623	1.395.068	723.287	723.287	0	0	0	534	0,000	191	155
2021	158.743	0	HSE (HEAG Südheissische)	10.553.142	10.553.142				0	10.553.142	10.553.142	9.942.084	8.433.857	1.508.227	611.058	611.058	0	0	0	534	0,131	182	146
2022	161.982	0	HSE (HEAG Südheissische)	10.738.157	10.738.157				0	10.738.157	10.738.157	10.137.292	8.615.002	1.522.290	600.865	600.865	300.433	300.432	0	529	0,065	182	146

Legende:  
 Einwohner: Stichtag: 30.06. des Jahres (Quelle: Statistisches Landesamt)  
 Gewerbe: Abgabe an Industrie und Gewerbe (ohne Kleingewerbe)  
 Verluste: Summe "keiner" Verluste (Rohrnetzverlust) und "sonstiger" Verluste (Quellüberläufe, Eigenbedarf Wasserwerk und Hörmund)  
 Spezifische reale Verluste: Demand D'WV/Regelmax 302, Verhältnis von Rohrnetzverlusten zur Rohrnetzlänge (Rohrnetzverluste/Rohrnetzlänge x 6 700)  
 Spezifischer Bedarf (netto): Verbrauch pro Einwohner und Tag ohne Gewerbe  
 Spezifischer Bedarf (brutto): Verbrauch pro Einwohner und Tag mit Gewerbe

Stand: 15.12.2023

**Öffentliche Wasserversorgung**  
**Übersicht des Verbands HSE (HEAG Süd Hessische)**  
Wasseraufkommen

**Jahr 2022**

<b>Jahr</b>	<b>Eigenförderung (EF) in m<sup>3</sup></b>	<b>Fremdbezug (FB) von</b>	<b>Menge in m<sup>3</sup></b>	<b>Summe Fremdbezug (FB) in m<sup>3</sup></b>	<b>Netzeinspeisung gesamt in m<sup>3</sup> (EF + FB)</b>
2003	0	Hessenwasser	15.444.937	15.444.937	15.444.937
2004	0	Hessenwasser	14.878.908	14.878.908	14.878.908
2005	0	Hessenwasser	15.012.501	15.012.501	15.012.501
2006	0	Hessenwasser	14.921.055	14.921.055	14.921.055
2007	0	Hessenwasser	13.985.896	13.985.896	13.985.896
2008	0	Hessenwasser	13.776.713	13.776.713	13.776.713
2009	0	Hessenwasser	13.512.127	13.512.127	13.512.127
2010	0	Hessenwasser	13.480.913	13.480.913	13.480.913
2011	0	Hessenwasser	14.219.927	14.219.927	14.219.927
2012	0	Hessenwasser	14.375.456	14.375.456	14.375.456
2013	0	Hessenwasser	14.453.363	14.453.363	14.453.363
2014	0	Hessenwasser	14.098.488	14.098.488	14.098.488
2015	0	Hessenwasser	14.219.873	14.219.873	14.219.873
2016	0	Hessenwasser	13.930.890	13.930.890	13.930.890
2017	0	Hessenwasser	14.100.920	14.100.920	14.100.920
2018	0	Hessenwasser	15.347.119	15.347.119	15.347.119
2019	0	Hessenwasser	15.128.340	15.128.340	15.128.340
2020	0	Hessenwasser	15.683.707	15.683.707	15.683.707
2021	0	Hessenwasser	14.868.589	14.868.589	14.868.589
2022	0	Hessenwasser	15.126.437	15.126.437	15.126.437

**Öffentliche Wasserversorgung**  
**Übersicht des Verbands HSE (HEAG Südheissische)**  
Wasserverteilung

Jahr 2022

Jahr	Fremdabgabe (FA) an	Menge in m <sup>3</sup>	Summe Fremdabgabe (FA) in m <sup>3</sup>	Netzeinspeisung gesamt in m <sup>3</sup> (EF + FB)	sonst. Wasserverbrauch (gesamt) in m <sup>3</sup>	sonst. Wasserverbrauch (Rohrnetzverluste) in m <sup>3</sup>	sonst. Wasserverbrauch (Quellüberlauf) in m <sup>3</sup>	sonst. Wasserverbrauch (Eigenbedarf Wasserwerk) in m <sup>3</sup>
2015	Biblis, Gemeinde	366.770	14.219.873	14.219.873	0	0	0	0
	Biebesheim, Gemeinde	415.370						
	Darmstadt, Stadt	9.966.596						
	Erzhausen, Gemeinde	343.098						
	Groß-Gerau, Stadtwerke	175.954						
	Groß-Rohrheim, Gemeinde	186.332						
	Riedstadt, Stadt	988.462						
	Stockstadt, Gemeinde	308.022						
Weiterstadt, Stadt	1.469.269							
2016	Biblis, Gemeinde	379.996	13.930.890	13.930.890	0	0	0	0
	Biebesheim, Gemeinde	402.897						
	Darmstadt, Stadt	9.796.763						
	Erzhausen, Gemeinde	347.385						
	Groß-Gerau, Stadtwerke	138.173						
	Groß-Rohrheim, Gemeinde	188.135						
	Riedstadt, Stadt	977.738						
	Stockstadt, Gemeinde	265.327						
Weiterstadt, Stadt	1.434.476							
2017	Biblis, Gemeinde	386.895	14.100.919	14.100.920	1	1	0	0
	Biebesheim, Gemeinde	404.569						
	Darmstadt, Stadt	10.035.825						
	Erzhausen, Gemeinde	350.117						
	Groß-Rohrheim, Gemeinde	192.798						
	Riedstadt, Stadt	992.611						
	Stockstadt, Gemeinde	252.392						
	Weiterstadt, Stadt	1.485.712						
2018	Biblis, Gemeinde	437.141	15.346.653	15.347.119	466	- 9.534	0	10.000
	Biebesheim, Gemeinde	411.252						
	Darmstadt, Stadt	11.017.313						
	Erzhausen, Gemeinde	367.463						
	Groß-Rohrheim, Gemeinde	199.761						
	Riedstadt, Stadt	1.014.915						
	Stockstadt, Gemeinde	258.844						
	Weiterstadt, Stadt	1.639.964						
2019	Biblis, Gemeinde	414.202	15.128.340	15.128.340	0	- 10.000	0	10.000
	Biebesheim, Gemeinde	425.402						
	Darmstadt, Stadt	10.787.549						
	Erzhausen, Gemeinde	353.922						
	Groß-Rohrheim, Gemeinde	209.551						
	Riedstadt, Stadt	1.052.458						
	Stockstadt, Gemeinde	274.278						
	Weiterstadt, Stadt	1.610.978						
2020	Biblis, Gemeinde	443.350	15.674.525	15.683.707	9.182	182	0	9.000
	Biebesheim, Gemeinde	440.184						
	Darmstadt, Stadt	11.140.978						
	Erzhausen, Gemeinde	376.216						
	Groß-Rohrheim, Gemeinde	243.018						
	Riedstadt, Stadt	1.160.766						
	Stockstadt, Gemeinde	275.042						
	Weiterstadt, Stadt	1.594.971						
2021	Biblis, Gemeinde	411.660	14.855.596	14.868.589	12.993	2.993	0	10.000
	Biebesheim, Gemeinde	407.692						
	Darmstadt, Stadt	10.553.142						
	Erzhausen, Gemeinde	360.335						
	Groß-Rohrheim, Gemeinde	254.430						
	Riedstadt, Stadt	1.144.307						
	Stockstadt, Gemeinde	267.352						
	Weiterstadt, Stadt	1.456.678						
2022	Biblis, Gemeinde	432.908	15.115.744	15.126.437	10.693	8.693	0	2.000
	Biebesheim, Gemeinde	412.620						
	Darmstadt, Stadt	10.738.157						
	Erzhausen, Gemeinde	359.913						
	Groß-Rohrheim, Gemeinde	229.061						
	Riedstadt, Stadt	1.101.241						
	Stockstadt, Gemeinde	262.986						
	Weiterstadt, Stadt	1.578.858						

Öffentliche Wasserversorgung Frankfurt am Main  
Wasseraufkommen und Verteilung

Jahr 2022

Jahr	Einwohner (EW)	Eigenförderung (EF) in m <sup>3</sup>	Netzeinspeisung zur Eigenvers. in m <sup>3</sup> (EF + FB - FA)	verk. Menge gesamt in m <sup>3</sup> (von Netzeinspeisung zur Eigenvers.)	verk. Menge an Haushalte / Kleingewerbe in m <sup>3</sup>	verk. Menge an Gewerbe / Industrie in m <sup>3</sup>	sonst. Wasserverbrauch (gesamt) in m <sup>3</sup>	sonst. Wasserverbrauch (Rohrnetzverluste) in m <sup>3</sup>	stündl. Rohrnetzverluste pro km in m <sup>3</sup> (spez. realer Verlust qvr)	tägl. Verbrauch pro EW in l ohne Gewerbe / Industrie (spez. Bedarf netto)
2003	643.432	50.767.748	50.767.748	47.591.630	39.400.000	8.191.630	3.176.118	3.126.118	0,223	168
2004	646.889	50.251.446	50.251.446	47.328.278	39.625.906	7.702.372	2.923.168	2.923.168	0,245	168
2005	651.899	48.844.232	48.844.232	46.018.949	37.374.907	8.644.042	2.825.283	2.825.283	0,236	157
2006	652.610	48.569.184	48.569.184	45.929.510	37.964.780	7.964.730	2.639.674	2.639.674	0,218	159
2007	663.338	47.991.575	47.991.575	44.172.368	37.649.442	6.522.926	3.819.207	3.819.207	0,314	156
2008	664.838	48.197.346	48.197.346	42.927.449	36.520.786	6.406.663	5.269.897	5.024.214	0,413	150
2009	667.330	47.196.749	47.196.749	42.596.466	34.867.993	7.728.473	4.600.283	4.351.612	0,357	143
2010	676.290	48.199.868	48.199.868	43.172.337	35.279.163	7.893.174	5.027.531	4.768.681	0,392	143
2011	684.139	49.154.491	49.154.491	43.525.686	35.313.512	8.212.174	5.628.805	5.342.450	0,439	141
2012	697.509	48.762.835	48.762.835	42.954.030	34.972.468	7.981.562	5.808.805	5.505.964	0,452	137
2013	693.436	48.866.912	48.866.912	46.606.777	38.459.797	8.146.980	2.260.135	1.946.225	0,160	152
2014	705.515	49.390.893	49.390.893	45.681.749	37.515.990	8.165.759	3.709.144	3.379.622	0,274	146
2015	724.869	50.994.753	50.994.753	47.014.208	39.202.343	7.811.865	3.980.545	3.633.935	0,294	148
2016	732.688	51.369.280	51.369.280	47.249.616	39.546.138	7.703.478	4.119.664	2.626.018	0,213	148
2017	742.175	52.200.150	52.200.150	47.375.317	33.353.035	14.022.282	4.824.833	4.473.662	0,362	123
2018	748.601	54.248.071	54.248.071	49.593.533	34.228.815	15.364.718	4.654.538	4.257.699	0,345	125
2019	757.765	53.281.425	53.281.425	49.630.413	34.908.833	14.721.580	3.651.012	3.334.394	0,270	126
2020	764.319	52.421.788	52.421.788	49.040.307	36.378.187	12.662.120	3.381.481	3.140.039	0,254	130
2021	755.166	50.095.689	50.095.689	46.558.183	35.640.966	10.917.217	3.537.506	3.307.268	0,268	129
2022	772.335	51.743.584	51.743.584	47.500.831	34.510.627	12.990.204	4.242.753	3.365.161	0,273	122

### Wasserversorgung der Kommunen in Frankfurt am Main

- ◆ Eigenförderung (EF) in m<sup>3</sup>
- ▲ verk. Menge an Haushalte / Kleingewerbe in m<sup>3</sup>
- Netzeinspeisung zur Eigenvers. in m<sup>3</sup> (EF + FB - FA)
- verk. Menge an Gewerbe / Industrie in m<sup>3</sup>
- sonst. Wasserverbrauch (gesamt) in m<sup>3</sup>
- sonst. Wasserverbrauch (Rohrnetzverluste) in m<sup>3</sup>

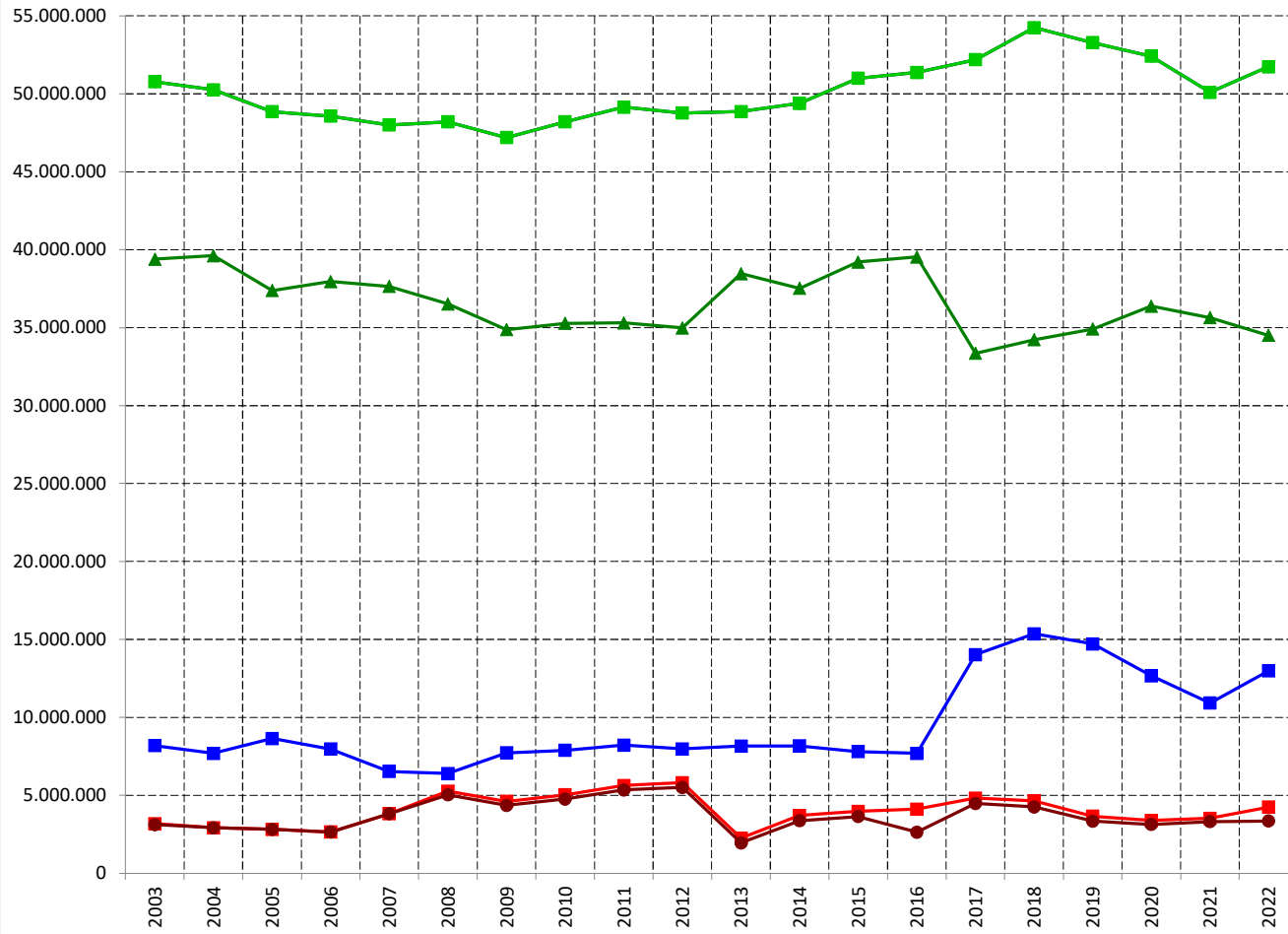

### tägl. Verbrauch pro EW in l ohne Gewerbe / Industrie (spez. Bedarf netto)

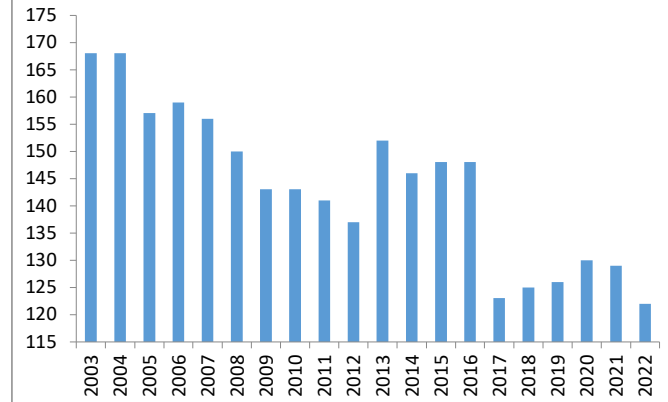

### Einwohnerentwicklung

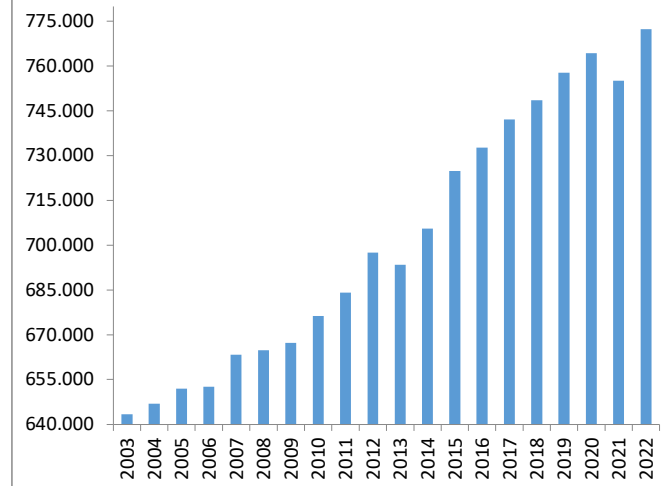

Öffentliche Wasserversorgung Frankfurt am Main  
Wasseraufkommen und Verteilung

Jahr 2022

Jahr	Kommune	Einwohner (EW)	Eigenförderung (EF) in m³	Summe Fremdbezug (FB) in m³	Summe Fremdadgabe (FA) in m³	Netzeinspeisung gesamt in m³ (EF + FB)	Netzeinspeisung zur Eigenvers. in m³ (EF + FB - FA)	verk. Menge gesamt in m³ (von Netzeinspeisung zur Eigenvers.)	verk. Menge an Haushalte / Kleingewerbe in m³	verk. Menge an Gewerbe / Industrie in m³	sonst. Wasserverbrauch (gesamt) in m³	sonst. Wasserverbrauch (Rohrnetzverluste) in m³	stündl. Rohrnetzverluste pro km in m³ (spez. realer Verlust qvr)	tägl. Verbrauch pro EW in l ohne Gewerbe / Industrie (spez. Bedarf netto)
2022	Frankfurt am Main	772.335	0	51.743.584	0	51.743.584	51.743.584	47.500.831	34.510.627	12.990.204	4.242.753	3.365.161	0,273	122
2022	Frankfurt am Main	772.335	0				51.743.584	47.500.831	34.510.627	12.990.204	4.242.753	3.365.161	0,273	122

**Legende:**  
 Einwohner: Stichtag: 30.06. des Jahres (Quelle: Statistisches Landesamt)  
 Gewerbe: Abgabe an Industrie und Gewerbe (ohne Kleingewerbe)  
 Gesamtförderung: Summe Eigenförderung Kommunen + Summe Verbände  
 Verluste: Summe "echter" Verluste (Rohrnetzverluste) und "unechter" Verluste (Quellüberlauf, Eigenbedarf Wasserwerk und Kommune)  
 Spezifische reale Verluste: Gemäß DVGW Regelwerk 352 Verhältnis von Rohrnetzverlusten zur Rohrnetzlänge (Rohrnetzverluste/Rohrnetzlänge x 6.760)  
 Spezifischer Bedarf (Netto): Verbrauch pro Einwohner und Tag ohne Gewerbe  
 Spezifischer Bedarf (Brutto): Verbrauch pro Einwohner und Tag mit Gewerbe

Stand: 15.12.2023

Öffentliche Wasserversorgung in Frankfurt am Main  
Wasseraufkommen und Verteilung

Jahr 2022

Jahr	Einwohner (EW)	Eigenförderung (EF) in m³	Fremdbezug (FB) von	Menge in m³	Summe Fremdbezug (FB) in m³	Fremdabgabe (FA) an	Menge in m³	Summe Fremdbezüge (FA) in m³	Netzeinspeisung gesamt in m³ (EF + FB)	Netzeinspeisung zur Eigenvers. in m³ (EF + FB - FA)	verk. Menge gesamt in m³ (von Netzeinspeisung zur Eigenvers.	verk. Menge an Haushalte / Kleingewerbe in m³	verk. Menge an Gewerbe / Industrie in m³	sonst. Wasserverbrauch (gesamt) in m³	sonst. Wasserverbrauch (Rohrnetzverluste) in m³	sonst. Wasserverbrauch (Eigenbedarf Kommune) in m³	sonst. Wasserverbrauch (Eigenbedarf Wasserwerk) in m³	sonst. Wasserverbrauch (Quellüberläufe) in m³	Rohrnetz-länge in km	stündl. Rohrnetz-verluste pro km in m³ spez. realer Verlust (qr)	tägl. Verbrauch pro EW in l (spez. Bedarf brutto)	tägl. Verbrauch pro EW in l ohne Gewerbe / Industrie (spez. Bedarf netto)	Bemerkung
2003	643.432	0	Hessenwasser Mainova, Ffm	1.591.630	50.767.748			0	50.767.748	50.767.748	47.591.630	39.400.000	8.191.630	3.176.118	3.126.118	50.000	0	0	1.598	0,223	216	168	
2004	646.889	0	Hessenwasser Mainova, Ffm	1.511.430	50.251.446			0	50.251.446	50.251.446	47.328.278	39.625.906	7.702.372	2.923.168	2.923.168	0	0	0	1.364	0,245	213	168	
2005	651.899	0	Hessenwasser Mainova, Ffm	1.610.900	48.844.232			0	48.844.232	48.844.232	46.018.949	37.374.907	8.644.042	2.825.283	2.825.283	0	0	0	1.364	0,236	205	157	
2006	652.610	0	Hessenwasser Mainova, Ffm	1.580.060	48.569.184			0	48.569.184	48.569.184	45.929.510	37.964.780	7.964.730	2.639.674	2.639.674	0	0	0	1.380	0,218	204	159	
2007	663.338	0	Hessenwasser Mainova, Ffm	1.687.540	47.991.575			0	47.991.575	47.991.575	44.172.368	37.649.442	6.522.926	3.819.207	3.819.207	0	0	0	1.389	0,314	198	156	
2008	664.838	0	Hessenwasser Mainova, Ffm	1.575.780	48.197.346			0	48.197.346	48.197.346	42.927.449	36.520.786	6.406.663	5.269.897	5.024.214	0	245.683	0	1.390	0,413	199	151	
2009	667.330	0	Hessenwasser Mainova, Ffm	1.335.900	47.196.749			0	47.196.749	47.196.749	42.596.466	34.867.993	7.728.473	4.600.283	4.351.612	248.671	0	0	1.390	0,357	194	143	
2010	676.290	0	Hessenwasser Mainova, Ffm	1.459.705	48.199.868			0	48.199.868	48.199.868	43.172.337	35.279.163	7.893.174	5.027.531	4.768.681	258.850	0	0	1.390	0,392	195	143	
2011	684.139	0	Hessenwasser Mainova, Ffm	1.444.544	49.154.491			0	49.154.491	49.154.491	43.525.686	35.313.512	8.212.174	5.628.805	5.342.450	286.355	0	0	1.390	0,439	197	141	
2012	697.509	0	Hessenwasser Mainova, Ffm	1.520.879	48.762.835			0	48.762.835	48.762.835	42.954.030	34.972.468	7.981.562	5.808.805	5.505.964	302.841	0	0	1.390	0,452	192	137	
2013	693.436	0	Hessenwasser Mainova, Ffm	1.476.389	48.866.912			0	48.866.912	48.866.912	46.606.777	38.459.797	8.146.980	2.260.135	1.946.225	313.910	0	0	1.390	0,160	193	152	
2014	705.515	0	Hessenwasser Mainova, Ffm	1.624.337	49.390.893			0	49.390.893	49.390.893	45.681.749	37.515.990	8.165.759	3.709.144	3.379.622	329.522	0	0	1.409	0,274	192	146	
2015	724.869	0	Hessenwasser Mainova, Ffm	1.428.431	50.994.753			0	50.994.753	50.994.753	47.014.208	39.202.343	7.811.865	3.980.545	3.633.935	346.610	0	0	1.409	0,294	193	148	
2016	732.688	0	Hessenwasser Mainova, Ffm	1.373.088	51.369.280			0	51.369.280	51.369.280	47.249.616	39.546.138	7.703.478	4.119.664	2.626.018	375.332	1.118.314	0	1.409	0,213	192	148*	
2017	742.175	0	Hessenwasser Mainova, Ffm	1.344.944	52.200.150			0	52.200.150	52.200.150	47.375.317	33.353.035	14.022.282	4.824.833	4.473.662	351.171	0	0	1.409	0,362	193	123**	
2018	748.601	0	Hessenwasser Mainova, Ffm	1.413.566	54.248.071			0	54.248.071	54.248.071	49.593.533	34.228.815	15.364.718	4.654.538	4.257.699	396.839	0	0	1.409	0,345	199	125***	
2019	757.765	0	Hessenwasser Mainova, Ffm	1.448.446	53.281.425			0	53.281.425	53.281.425	49.630.413	34.908.833	14.721.580	3.651.012	3.334.394	316.618	0	0	1.409	0,270	193	126****	
2020	764.319	0	Hessenwasser Mainova, Ffm	1.396.068	52.421.788			0	52.421.788	52.421.788	49.040.307	36.378.187	12.662.120	3.381.481	3.140.039	241.442	0	0	1.409	0,254	188	130****	
2021	755.166	0	Hessenwasser Mainova, Ffm	927.483	50.095.689			0	50.095.689	50.095.689	46.558.183	35.640.966	10.917.217	3.537.506	3.307.268	230.238	0	0	1.409	0,268	182	129****	
2022	772.335	0	Hessenwasser Mainova, Ffm	1.177.463	51.743.584			0	51.743.584	51.743.584	47.500.831	34.510.627	12.990.204	4.242.753	3.965.161	877.592	0	0	1.409	0,273	184	122****	

\* Eigenbedarf Wasserwerk: Berücksichtigt sind hier die scheinbaren Verluste nach DVGW W392; Kommun. Eigenbedarf: Berücksichtigt wird der Eigenbedarf des VWU

\*\* Nicht darstellbar: Durchleitungsmenge von 9.823.513 m³ durch gemeinsamen Leitungsabschnitt Mainova und Hessenwasser. Laut Mainova sind unter der Position "Verluste" auch scheinbare Verluste nach DVGW W392 über 281.512 m³ enthalten

\*\*\* Nicht darstellbar: Durchleitungsmenge durch gemeinsamen Leitungsabschnitt Mainova und Hessenwasser. Laut Mainova sind unter der Position "Verluste" auch scheinbare Verluste nach DVGW W392 über 281.512 m³ enthalten

\*\*\*\* Nicht darstellbar: Durchleitungsmenge durch gemeinsamen Leitungsabschnitt Mainova und Hessenwasser. Laut Mainova sind unter der Position "Verluste" auch scheinbare Verluste nach DVGW W392 enthalten

**Legende:**  
 Einwohner: Durchschnitt 30.06 des Jahres (Quelle: Statistisches Landesamt)  
 Gemeinde: Angabe in Millionen und Gemeindefläche (Quelle: Statistik)  
 Verluste: Differenz zwischen Verbrauch (Rohrnetzverluste) und "Verlusten" (Quellüberläufe, Eigenbedarf Wasserwerk und Kommun.)  
 Spezifischer Bedarf (spez.): Gemäß DVGW-Regelwerk 202: Verhältnis von Rohrnetzverlusten zu Rohrnetzlänge (Rohrnetzverlust/Rohrnetzlänge x 9.76)  
 Spezifischer Bedarf (spez.): Verbrauch pro Einwohner und Tag ohne Gewerbe  
 Spezifischer Bedarf (spez.): Verbrauch pro Einwohner und Tag mit Gewerbe

**Öffentliche Wasserversorgung**  
**Übersicht des Verbands Mainova, Ffm**  
Wasseraufkommen

**Jahr 2022**

<b>Jahr</b>	<b>Eigenförderung (EF) in m<sup>3</sup></b>	<b>Fremdbezug (FB) von</b>	<b>Menge in m<sup>3</sup></b>	<b>Summe Fremdbezug (FB) in m<sup>3</sup></b>	<b>Netzeinspeisung gesamt in m<sup>3</sup> (EF + FB)</b>
2003	0	Hessenwasser	49.396.118	49.396.118	49.396.118
2004	0	Hessenwasser	48.947.894	48.947.894	48.947.894
2005	0	Hessenwasser	47.614.877	47.614.877	47.614.877
2006	0	Hessenwasser	47.331.660	47.331.660	47.331.660
2007	0	Hessenwasser	46.560.695	46.560.695	46.560.695
2008	0	Hessenwasser	46.878.716	46.878.716	46.878.716
2009	0	Hessenwasser	46.123.644	46.123.644	46.123.644
2010	0	Hessenwasser	47.017.767	47.017.767	47.017.767
2011	0	Hessenwasser	47.327.711	47.327.711	47.327.711
2012	0	Hessenwasser	47.269.972	47.269.972	47.269.972
2013	0	Hessenwasser	47.331.776	47.331.776	47.331.776
2014	0	Hessenwasser	47.772.495	47.772.495	47.772.495
2015	0	Hessenwasser	49.607.558	49.607.558	49.607.558
2016	0	Hessenwasser	50.044.234	50.044.234	50.044.234
2017	0	Hessenwasser	50.921.772	50.921.772	50.921.772
2018	0	Hessenwasser	52.911.811	52.911.811	52.911.811
2019	0	Hessenwasser	51.880.868	51.880.868	51.880.868
2020	0	Hessenwasser	51.483.671	51.483.671	51.483.671
2021	0	Hessenwasser	49.216.080	49.216.080	49.216.080
2022	0	Hessenwasser	50.621.062	50.621.062	50.621.062



**Öffentliche Wasserversorgung**  
**Übersicht des Verbands Mainova, Ffm**  
Wasserverteilung

Jahr 2022

Jahr	Fremdabgabe (FA) an	Menge in m <sup>3</sup>	Summe Fremdabgabe (FA) in m <sup>3</sup>	Netzeinspeisung gesamt in m <sup>3</sup> (EF + FB)	sonst. Wasserverbrauch (gesamt) in m <sup>3</sup>	sonst. Wasserverbrauch (Rohrnetzverluste) in m <sup>3</sup>	sonst. Wasserverbrauch (Quellüberlauf) in m <sup>3</sup>	sonst. Wasserverbrauch (Eigenbedarf Wasserwerk) in m <sup>3</sup>
2003	Frankfurt, Magistrat	49.176.118	49.176.118	49.396.118	220.000	0	0	220.000
2004	Frankfurt, Magistrat	48.740.016	48.740.016	48.947.894	207.878	0	0	207.878
2005	Eschborn, Stadtwerke	545	47.237.413	47.614.877	377.464	0	0	377.464
	Frankfurt, Magistrat	47.233.332						
	Schwalbach a.Ts., Stadtwerke	3.536						
2006	Eschborn, Stadtwerke	13.261	47.011.957	47.331.660	319.703	0	0	319.703
	Frankfurt, Magistrat	46.989.124						
	Schwalbach a.Ts., Stadtwerke	9.572						
2007	Eschborn, Stadtwerke	10.685	46.321.071	46.560.695	239.624	36	0	239.588
	Frankfurt, Magistrat	46.304.035						
	Schwalbach a.Ts., Stadtwerke	6.351						
2008	Eschborn, Stadtwerke	11.467	46.633.033	46.878.716	245.683	0	0	245.683
	Frankfurt, Magistrat	46.621.566						
2009	Eschborn, Stadtwerke	14.124	45.874.973	46.123.644	248.671	0	0	248.671
	Frankfurt, Magistrat	45.860.849						
2010	Eschborn, Stadtwerke	13.137	46.753.300	47.017.767	264.467	264.467	0	0
	Frankfurt, Magistrat	46.740.163						
2011	Eschborn, Stadtwerke	2.554	47.723.885	47.327.711	- 396.174	- 682.529	0	286.355
	Frankfurt, Magistrat	47.709.947						
	Schwalbach a.Ts., Stadtwerke	11.384						
2012	Eschborn, Stadtwerke	19.038	47.283.358	47.269.972	- 13.386	- 316.227	0	302.841
	Frankfurt, Magistrat	47.241.956						
	Schwalbach a.Ts., Stadtwerke	22.364						
2013	Eschborn, Stadtwerke	45.758	47.455.418	47.331.776	- 123.642	- 437.552	0	313.910
	Frankfurt, Magistrat	47.390.523						
	Schwalbach a.Ts., Stadtwerke	19.137						
2014	Eschborn, Stadtwerke	24.342	47.810.034	47.772.495	- 37.539	- 37.539	0	0
	Frankfurt, Magistrat	47.766.556						
	Schwalbach a.Ts., Stadtwerke	19.136						
2015	Eschborn, Stadtwerke	41.236	49.629.224	49.607.558	- 21.666	- 21.666	0	0
	Frankfurt, Magistrat	49.566.322						
	Schwalbach a.Ts., Stadtwerke	21.666						
2016	Eschborn, Stadtwerke	48.042	50.066.317	50.044.234	- 22.083	- 22.083	0	0
	Frankfurt, Magistrat	49.996.192						
	Schwalbach a.Ts., Stadtwerke	22.083						
2017	Eschborn, Stadtwerke	66.566	50.946.464	50.921.772	- 24.692	- 24.692	0	0
	Frankfurt, Magistrat	50.855.206						
	Schwalbach a.Ts., Stadtwerke	24.692						
2018	Eschborn, Stadtwerke	75.306	52.938.772	52.911.811	- 26.961	- 26.961	0	0
	Frankfurt, Magistrat	52.836.505						
	Schwalbach a.Ts., Stadtwerke	26.961						
2019	Eschborn, Stadtwerke	53.765	51.909.854	51.880.868	- 28.986	- 28.986	0	0
	Frankfurt, Magistrat	51.832.979						
	Schwalbach a.Ts., Stadtwerke	23.110						
2020	Eschborn, Stadtwerke	57.951	51.500.423	51.483.671	- 16.752	- 16.752	0	0
	Frankfurt, Magistrat	51.425.720						
	Schwalbach a.Ts., Stadtwerke	16.752						
2021	Eschborn, Stadtwerke	47.874	49.231.400	49.216.080	- 15.320	- 15.320	0	0
	Frankfurt, Magistrat	49.168.206						
	Schwalbach a.Ts., Stadtwerke	15.320						
2022	Eschborn, Stadtwerke	54.941	50.636.851	50.621.062	- 15.789	- 15.789	0	0
	Frankfurt, Magistrat	50.566.121						
	Schwalbach a.Ts., Stadtwerke	15.789						

Öffentliche Wasserversorgung Offenbach am Main  
Wasseraufkommen und Verteilung

Jahr 2022

Jahr	Einwohner (EW)	Eigenförderung (EF) in m <sup>3</sup>	Netzeinspeisung zur Eigenvers. in m <sup>3</sup> (EF + FB - FA)	verk. Menge gesamt in m <sup>3</sup> (von Netzeinspeisung zur Eigenvers.)	verk. Menge an Haushalte / Kleingewerbe in m <sup>3</sup>	verk. Menge an Gewerbe / Industrie in m <sup>3</sup>	sonst. Wasserverbrauch (gesamt) in m <sup>3</sup>	sonst. Wasserverbrauch (Rohrnetzverluste) in m <sup>3</sup>	stündl. Rohrnetzverluste pro km in m <sup>3</sup> (spez. realer Verlust qvr)	tägl. Verbrauch pro EW in l ohne Gewerbe / Industrie (spez. Bedarf netto)
2003	119.208	6.939.187	6.939.187	6.809.404	5.658.283	1.151.121	129.783	129.783	0,054	130
2004	119.527	6.711.460	6.711.460	6.518.694	5.433.341	1.085.353	192.766	192.766	0,081	125
2005	119.430	6.609.267	6.609.267	6.545.401	5.508.116	1.037.285	63.866	63.866	0,027	126
2006	117.564	6.525.332	6.525.332	6.395.433	5.404.709	990.724	129.899	129.899	0,055	126
2007	118.555	6.211.346	6.211.346	6.058.021	5.112.288	945.733	153.325	153.325	0,064	118
2008	118.977	6.093.312	6.093.312	5.835.818	4.885.713	950.105	257.494	257.494	0,108	113
2009	119.051	6.050.064	6.050.064	5.885.502	5.013.546	871.956	164.562	164.562	0,069	115
2010	119.488	6.198.785	6.198.785	6.035.581	5.031.821	1.003.760	163.204	163.204	0,068	115
2011	121.490	6.141.010	6.141.010	5.894.774	4.922.476	972.298	246.236	246.236	0,103	111
2012	116.945	6.168.935	6.168.935	6.047.072	4.988.047	1.059.025	121.863	104.863	0,044	117
2013	117.898	6.422.394	6.422.394	6.206.097	5.181.371	1.024.726	216.297	199.297	0,083	120
2014	119.194	6.427.177	6.427.177	6.257.299	5.690.570	566.729	169.878	152.878	0,064	131
2015	121.889	6.670.532	6.670.532	6.378.546	5.398.257	980.289	291.986	274.986	0,115	121
2016	123.734	6.647.674	6.647.674	6.184.618	5.184.618	1.000.000	463.056	348.056	0,143	115
2017	125.553	6.734.083	6.734.083	6.544.272	5.594.272	950.000	189.811	74.811	0,031	122
2018	127.509	7.024.321	7.024.321	6.781.156	5.831.156	950.000	243.165	128.165	0,052	125
2019	129.372	6.883.963	6.883.963	6.782.788	5.802.788	980.000	101.175	1.175	0,000	123
2020	130.240	7.143.379	7.143.379	7.052.585	6.347.326	705.259	90.794	1.794	0,001	134
2021	131.006	6.953.679	6.953.679	6.823.216	6.140.894	682.322	130.463	35.463	0,014	128
2022	133.567	7.161.248	7.161.248	6.806.171	6.125.554	680.617	355.077	265.077	0,105	126

### Wasserversorgung der Kommunen in Offenbach am Main

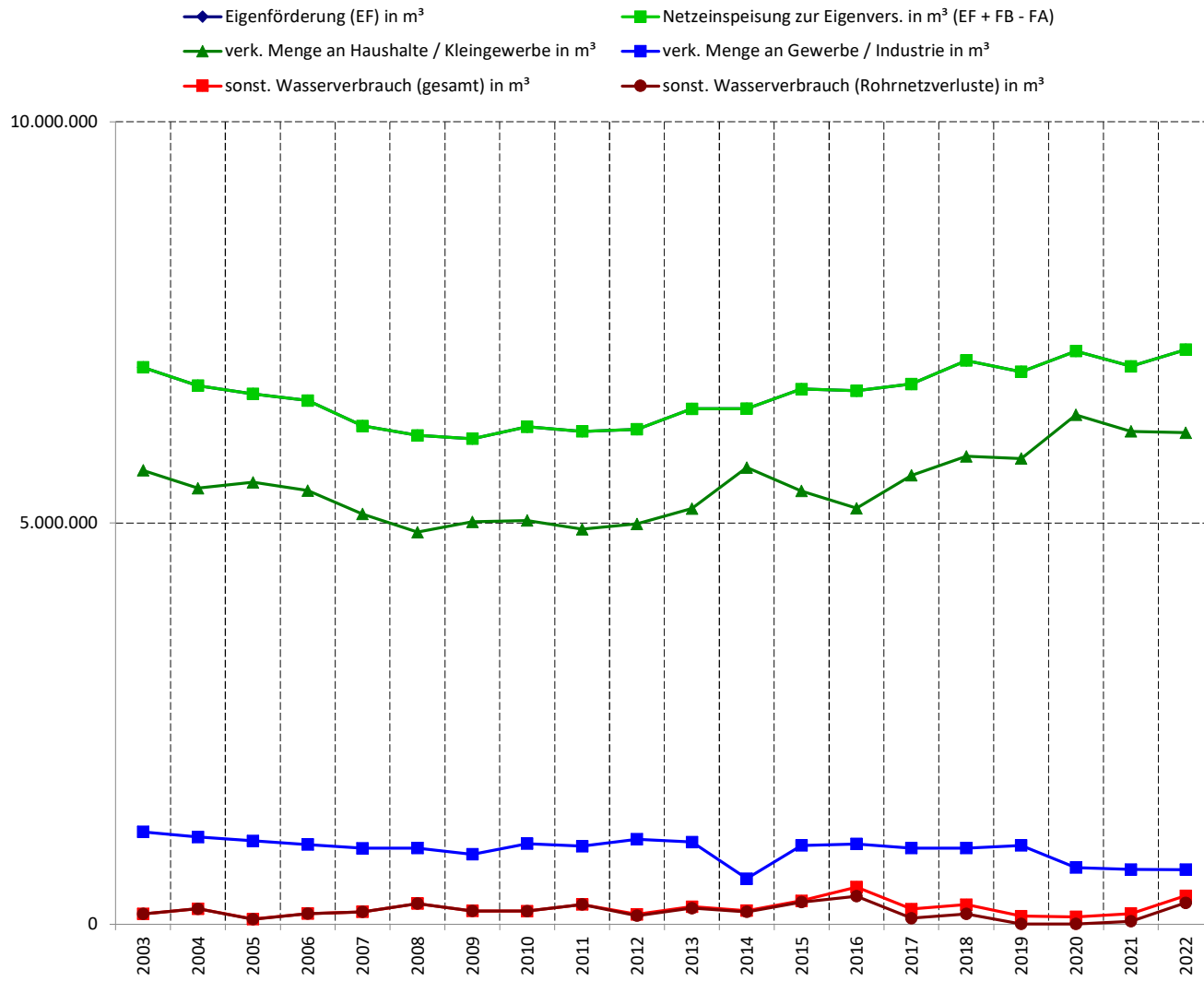

### tägl. Verbrauch pro EW in l ohne Gewerbe / Industrie (spez. Bedarf netto)

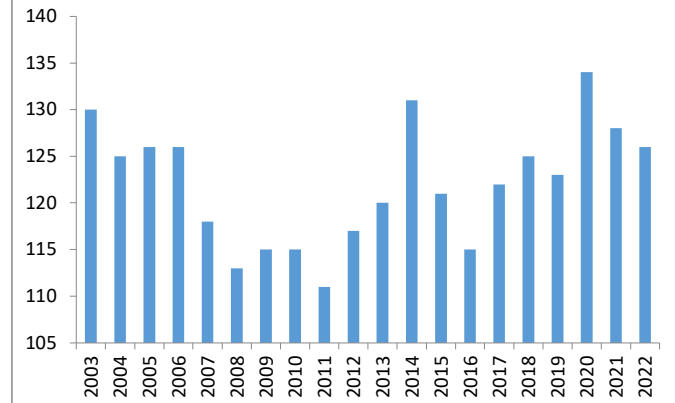

### Einwohnerentwicklung

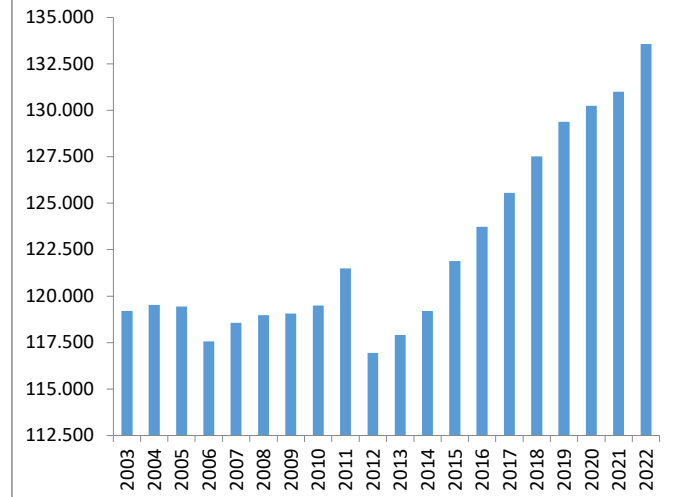

Öffentliche Wasserversorgung Offenbach am Main  
Wasseraufkommen und Verteilung

Jahr 2022

Jahr	Kommune	Einwohner (EW)	Eigenförderung (EF) in m³	Summe Fremdbezug (FB) in m³	Summe Fremdgabe (FA) in m³	Netzeinspeisung gesamt in m³ (EF + FB)	Netzeinspeisung zur Eigenvers. in m³ (EF + FB - FA)	verk. Menge gesamt in m³ (von Netzeinspeisung zur Eigenvers.)	verk. Menge an Haushalte / Kleingewerbe in m³	verk. Menge an Gewerbe / Industrie in m³	sonst. Wasserverbrauch (gesamt) in m³	sonst. Wasserverbrauch (Rohrnetzverluste) in m³	stündl. Rohrnetzverluste pro km in m³ (spez. realer Verlust qvr)	tägl. Verbrauch pro EW in l ohne Gewerbe / Industrie (spez. Bedarf netto)
2022	Offenbach am Main	133.567	0	7.161.248	0	7.161.248	7.161.248	6.806.171	6.125.554	680.617	355.077	265.077	0,105	126
2022	Offenbach am Main	133.567	0				7.161.248	6.806.171	6.125.554	680.617	355.077	265.077	0,105	126

**Legende:**  
 Einwohner: Stichtag: 30.06. des Jahres (Quelle: Statistisches Landesamt)  
 Gewerbe: Abgabe an Industrie und Gewerbe (ohne Kleingewerbe)  
 Gesamtförderung: Summe Eigenförderung Kommunen + Summe Verbände  
 Verluste: Summe "echter" Verluste (Rohrnetzverluste) und "unechter" Verluste (Quellüberlauf, Eigenbedarf Wasserwerk und Kommune)  
 Spezifische reale Verluste: Gemäß DVGW Regelwerk 352 Verhältnis von Rohrnetzverlusten zur Rohrnetzlänge (Rohrnetzverluste/Rohrnetzlänge x 8.760)  
 Spezifischer Bedarf (Netto): Verbrauch pro Einwohner und Tag **ohne** Gewerbe  
 Spezifischer Bedarf (Brutto): Verbrauch pro Einwohner und Tag **mit** Gewerbe

Stand: 15.12.2023

Öffentliche Wasserversorgung in Offenbach am Main  
Wasseraufkommen und Verteilung

Jahr 2022

Jahr	Einwohner (EW)	Eigenförderung (EF) in m³	Fremdbezug (FB) von	Menge in m³	Summe Fremdbezug (FB) in m³	Fremdabgabe (FA) an	Menge in m³	Summe Fremdabgabe (FA) in m³	Netzeinspeisung gesamt in m³ (EF + FB)	Netzeinspeisung zur Eigenvers. in m³ (EF + FB - FA)	verk. Menge gesamt in m³ (von Netzeinspeisung zur Eigenvers.)	verk. Menge an Haushalte / Kleingewerbe in m³	verk. Menge an Gewerbe / Industrie in m³	sonst. Wasserverbrauch (gesamt) in m³	sonst. Wasserverbrauch (Rohrnetzverluste) in m³	sonst. Wasserverbrauch (Eigenbedarf Kommune) in m³	sonst. Wasserverbrauch (Eigenbedarf Wasserwerk) in m³	Rohrnetzlänge in km	stündl. Rohrnetzverluste pro km in m³ spez. realer Verlust q <sub>vr</sub>	tägl. Verbrauch pro EW in l (spez. Bedarf brutto)	tägl. Verbrauch pro EW in l ohne Gewerbe / Industrie (spez. Bedarf netto)	Bemerkung	
2003	119.208	0	EVO	6.939.187	6.939.187			0	6.939.187	6.939.187	6.809.404	5.658.283	1.151.121	129.783	129.783	0	0	273	0,054	159	130		
2004	119.527	0	EVO	6.711.460	6.711.460			0	6.711.460	6.711.460	6.518.694	5.433.341	1.085.353	192.766	192.766	0	0	273	0,081	154	125		
2005	119.430	0	EVO	6.609.267	6.609.267			0	6.609.267	6.609.267	6.545.401	5.308.116	1.037.285	63.866	63.866	0	0	273	0,027	153	126		
2006	117.564	0	EVO	6.525.332	6.525.332			0	6.525.332	6.525.332	6.395.433	5.404.709	990.724	129.899	129.899	0	0	272	0,055	152	126		
2007	118.555	0	EVO	6.211.346	6.211.346			0	6.211.346	6.211.346	6.058.021	5.112.288	945.733	153.325	153.325	0	0	272	0,064	144	118		
2008	118.977	0	EVO	6.093.312	6.093.312			0	6.093.312	6.093.312	5.835.818	4.885.713	950.105	257.494	257.494	0	0	273	0,108	140	113		
2009	119.051	0	EVO	6.050.064	6.050.064			0	6.050.064	6.050.064	5.885.502	5.013.546	871.956	164.562	164.562	0	0	273	0,069	139	115		
2010	119.488	0	EVO	6.198.785	6.198.785			0	6.198.785	6.198.785	6.035.581	5.031.821	1.003.760	163.204	163.204	0	0	273	0,068	142	115		
2011	121.490	0	EVO	6.141.010	6.141.010			0	6.141.010	6.141.010	5.894.774	4.922.476	972.298	246.236	246.236	0	0	273	0,103	138	111		
2012	116.945	0	EVO	6.168.935	6.168.935			0	6.168.935	6.168.935	6.047.072	4.988.047	1.059.025	104.863	104.863	17.000	0	273	0,044	145	117	*	
2013	117.898	0	EVO	6.422.394	6.422.394			0	6.422.394	6.422.394	6.206.097	5.181.371	1.024.726	216.297	199.297	0	17.000	0	273	0,083	149	120	
2014	119.194	0	EVO	6.427.177	6.427.177			0	6.427.177	6.427.177	6.257.299	5.690.570	566.729	169.878	152.878	0	17.000	0	273	0,064	148	131	
2015	121.889	0	EVO	6.670.532	6.670.532			0	6.670.532	6.670.532	6.378.546	5.398.257	980.289	291.986	274.986	0	17.000	0	273	0,115	150	121	
2016	123.734	0	ZWO	6.647.674	6.647.674			0	6.647.674	6.647.674	6.184.618	5.184.618	1.000.000	463.056	348.056	15.000	100.000	0	278	0,143	147	115	
2017	125.553	0	ZWO	6.734.083	6.734.083			0	6.734.083	6.734.083	6.544.272	5.594.272	950.000	189.811	74.811	15.000	100.000	0	278	0,031	147	122	
2018	127.509	0	ZWO	7.024.321	7.024.321			0	7.024.321	7.024.321	6.781.156	5.831.156	950.000	243.165	128.165	15.000	100.000	0	280	0,052	151	125	
2019	129.372	0	ZWO	6.883.963	6.883.963			0	6.883.963	6.883.963	6.883.963	6.883.963	5.802.788	101.175	1.175	15.000	85.000	0	280	0,000	146	123	
2020	130.240	0	ZWO	7.143.379	7.143.379			0	7.143.379	7.143.379	7.052.585	6.347.326	705.259	90.794	1.794	10.000	79.000	0	280	0,001	150	134	
2021	131.006	0	ZWO	6.953.679	6.953.679			0	6.953.679	6.953.679	6.823.216	6.140.894	682.322	130.463	35.463	10.000	85.000	0	280	0,014	145	128	
2022	133.567	0	ZWO	7.161.248	7.161.248			0	7.161.248	7.161.248	6.806.171	6.125.554	680.617	355.077	265.077	10.000	80.000	0	288	0,105	147	126	

\* Die amtliche Einwohnerzahl betrug am 31.12.2012 insgesamt 116.945. Die ursprünglich eingetragene Zahl über 123.647 wurde daher korrigiert, sodass der Wasserverbrauch nun realistisch bei rund 116 Litern pro Kopf/Tag liegt.

**Legende:**  
 Einwohner: Stichtag: 30.06. des Jahres (Quelle: Statistisches Landesamt)  
 Gewerbe: Abgabe an Industrie und Gewerbe (ohne Kleingewerbe)  
 Verluste: Summe "keiner" Verluste (Rohrnetzverlust) und "sonstiger" Verluste (Quellverlust, Eigenbedarf Wasserwerk und Kommune)  
 Spezifische reale Verluste: Gemäß DVGW Regelwerk 302, Verhältnis von Rohrnetzverlusten zur Rohrnetzlänge (Rohrnetzverluste/Rohrnetzlänge x 0,702)  
 Spezifischer Bedarf (netto): Verbrauch von Einwohnern und Tag ohne Gewerbe  
 Spezifischer Bedarf (brutto): Verbrauch pro Einwohner und Tag inkl. Gewerbe

Stand: 15.12.2023

**Öffentliche Wasserversorgung**  
**Übersicht des Verbands EVO**  
Wasseraufkommen

**Jahr 2022**

<b>Jahr</b>	<b>Eigenförderung (EF) in m<sup>3</sup></b>	<b>Fremdbezug (FB) von</b>	<b>Menge in m<sup>3</sup></b>	<b>Summe Fremdbezug (FB) in m<sup>3</sup></b>	<b>Netzeinspeisung gesamt in m<sup>3</sup> (EF + FB)</b>
2003	0	ZWO	9.005.507	9.005.507	9.005.507
2004	0	ZWO	9.105.562	9.105.562	9.105.562
2005	0	ZWO	8.946.152	8.946.152	8.946.152
2006	0	ZWO	8.832.664	8.832.664	8.832.664
2007	0	ZWO	8.368.591	8.368.591	8.368.591
2008	0	ZWO	8.227.622	8.227.622	8.227.622
2009	0	ZWO	8.176.035	8.176.035	8.176.035
2010	0	ZWO	8.236.057	8.236.057	8.236.057
2011	0	ZWO	8.204.685	8.204.685	8.204.685
2012	0	ZWO	8.218.733	8.218.733	8.218.733
2013	0	ZWO	8.516.468	8.516.468	8.516.468
2014	0	ZWO	8.469.779	8.469.779	8.469.779
2015	0	ZWO	8.825.219	8.825.219	8.825.219
2016	0	ZWO	2.110.608	2.110.608	2.110.608
2017	0	ZWO	2.136.315	2.136.315	2.136.315

**Öffentliche Wasserversorgung**  
**Übersicht des Verbands EVO**  
Wasserverteilung

Jahr 2022

Jahr	Fremdabgabe (FA) an	Menge in m <sup>3</sup>	Summe Fremdabgabe (FA) in m <sup>3</sup>	Netzeinspeisung gesamt in m <sup>3</sup> (EF + FB)	sonst. Wasserverbrauch (gesamt) in m <sup>3</sup>	sonst. Wasserverbrauch (Rohrnetzverluste) in m <sup>3</sup>	sonst. Wasserverbrauch (Quellüberlauf) in m <sup>3</sup>	sonst. Wasserverbrauch (Eigenbedarf Wasserwerk) in m <sup>3</sup>
2003	Dietzenbach, Stadt	2.066.320	9.005.507	9.005.507	1	0	0	0
	Offenbach, Stadt	6.939.187						
2004	Dietzenbach, Stadt	1.878.260	9.105.562	9.105.562	1	0	0	0
	Mainhausen, Gemeinde	515.842						
	Offenbach, Stadt	6.711.460						
2005	Dietzenbach, Stadt	1.830.343	8.946.152	8.946.152	1	0	0	0
	Mainhausen, Gemeinde	506.542						
	Offenbach, Stadt	6.609.267						
2006	Dietzenbach, Stadt	1.803.100	8.832.664	8.832.664	1	0	0	0
	Mainhausen, Gemeinde	504.232						
	Offenbach, Stadt	6.525.332						
2007	Dietzenbach, Stadt	1.747.545	8.368.591	8.368.591	1	0	0	0
	Mainhausen, Gemeinde	409.700						
	Offenbach, Stadt	6.211.346						
2008	Dietzenbach, Stadt	1.732.625	8.227.622	8.227.622	0	0	0	0
	Mainhausen, Gemeinde	401.685						
	Offenbach, Stadt	6.093.312						
2009	Dietzenbach, Stadt	1.691.366	8.160.154	8.176.035	15.881	15.881	0	0
	Mainhausen, Gemeinde	418.724						
	Offenbach, Stadt	6.050.064						
2010	Dietzenbach, Stadt	1.638.865	8.236.057	8.236.057	0	0	0	0
	Mainhausen, Gemeinde	398.407						
	Offenbach, Stadt	6.198.785						
2011	Dietzenbach, Stadt	1.667.067	8.204.685	8.204.685	0	0	0	0
	Mainhausen, Gemeinde	396.608						
	Offenbach, Stadt	6.141.010						
2012	Dietzenbach, Stadt	1.664.971	8.218.733	8.218.733	0	0	0	0
	Mainhausen, Gemeinde	384.827						
	Offenbach, Stadt	6.168.935						
2013	Dietzenbach, Stadt	1.695.323	8.516.468	8.516.468	0	0	0	0
	Mainhausen, Gemeinde	398.751						
	Offenbach, Stadt	6.422.394						
2014	Dietzenbach, Stadt	1.654.651	8.469.779	8.469.779	0	0	0	0
	Mainhausen, Gemeinde	387.951						
	Offenbach, Stadt	6.427.177						
2015	Dietzenbach, Stadt	1.740.136	8.813.320	8.825.219	11.899	11.899	0	0
	Mainhausen, Gemeinde	402.652						
	Offenbach, Stadt	6.670.532						
2016	Dietzenbach, Stadt	1.722.213	2.110.608	2.110.608	0	0	0	0
	Mainhausen, Gemeinde	388.395						
2017	Dietzenbach, Stadt	1.731.059	2.129.234	2.136.315	7.081	7.081	0	0
	Mainhausen, Gemeinde	398.175						

Öffentliche Wasserversorgung Wiesbaden  
Wasseraufkommen und Verteilung

Jahr 2022

Jahr	Einwohner (EW)	Eigenförderung (EF) in m <sup>3</sup>	Netzeinspeisung zur Eigenvers. in m <sup>3</sup> (EF + FB - FA)	verk. Menge gesamt in m <sup>3</sup> (von Netzeinspeisung zur Eigenvers.)	verk. Menge an Haushalte / Kleingewerbe in m <sup>3</sup>	verk. Menge an Gewerbe / Industrie in m <sup>3</sup>	sonst. Wasserverbrauch (gesamt) in m <sup>3</sup>	sonst. Wasserverbrauch (Rohrnetzverluste) in m <sup>3</sup>	stündl. Rohrnetzverluste pro km in m <sup>3</sup> (spez. realer Verlust qvr)	tägl. Verbrauch pro EW in l ohne Gewerbe / Industrie (spez. Bedarf netto)
2003	271.995	17.297.370	17.297.370	16.673.625	15.433.286	1.240.339	623.745	623.745	0,082	155
2004	274.076	17.047.804	17.047.804	16.425.181	15.129.676	1.295.505	622.623	622.623	0,081	151
2005	274.611	17.249.593	17.249.593	16.662.298	15.421.721	1.240.577	587.295	586.904	0,080	154
2006	275.562	17.158.717	17.158.717	16.118.354	14.228.938	1.889.416	1.040.363	1.040.363	0,143	141
2007	276.315	16.672.433	16.672.433	15.598.381	13.980.686	1.617.695	1.074.052	1.074.052	0,148	139
2008	276.742	16.378.751	16.378.751	15.311.510	13.937.700	1.373.810	1.067.241	1.067.241	0,147	138
2009	276.952	16.702.146	16.702.146	15.821.553	14.463.481	1.358.072	880.593	880.593	0,121	143
2010	276.955	16.534.106	16.534.106	15.244.121	13.762.933	1.481.188	1.289.985	1.289.985	0,177	136
2011	277.406	16.740.590	16.740.590	15.840.788	14.182.097	1.658.691	899.802	899.802	0,124	140
2012	279.578	16.390.268	16.390.268	15.497.483	13.967.268	1.530.215	892.785	892.785	0,123	137
2013	273.117	16.389.584	16.389.584	15.598.843	14.492.929	1.105.914	790.741	790.741	0,109	145
2014	274.063	16.480.813	16.480.813	15.926.961	14.288.796	1.638.165	553.852	553.852	0,076	143
2015	276.192	17.023.387	17.023.387	16.481.045	14.859.788	1.621.257	542.342	542.342	0,075	147
2016	276.218	16.913.011	16.913.011	16.223.751	14.622.026	1.601.725	689.260	689.260	0,095	145
2017	277.813	17.078.715	17.078.715	16.614.282	14.967.330	1.646.952	464.433	464.433	0,064	148
2018	278.247	17.735.769	17.735.769	16.734.323	14.940.740	1.793.583	1.001.446	1.001.446	0,138	147
2019	278.456	17.796.423	17.796.423	16.657.380	15.008.076	1.649.304	1.139.043	1.139.043	0,157	148
2020	278.334	18.248.319	18.248.319	17.158.425	15.582.297	1.576.128	1.089.894	1.089.894	0,150	153
2021	278.591	17.401.830	17.401.830	15.956.575	14.626.377	1.330.198	1.445.255	1.445.255	0,199	144
2022	283.077	17.359.404	17.359.404	16.124.736	14.571.904	1.552.832	1.234.668	1.234.668	0,170	141



### Wasserversorgung der Kommunen in Wiesbaden

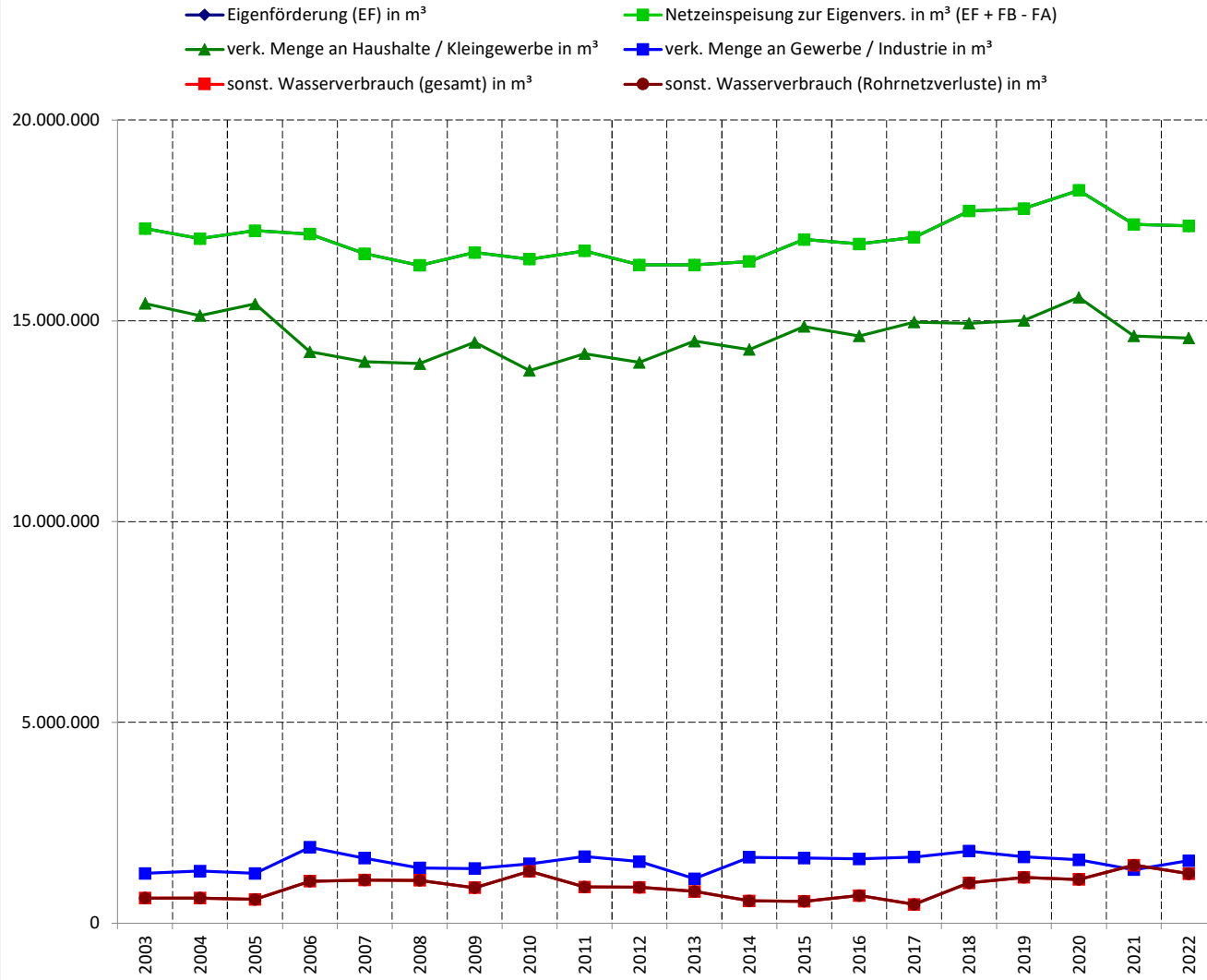

### tägl. Verbrauch pro EW in l ohne Gewerbe / Industrie (spez. Bedarf netto)

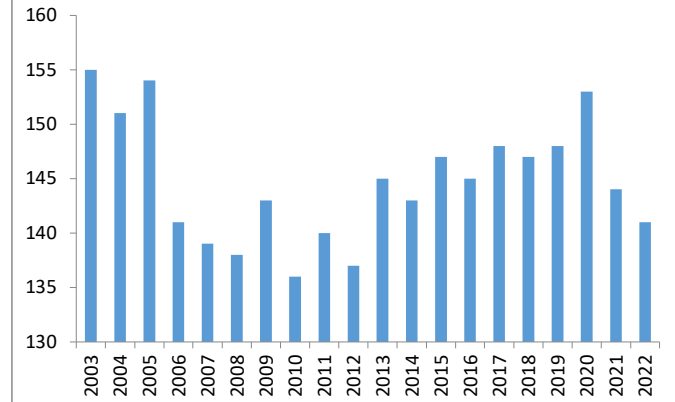

### Einwohnerentwicklung

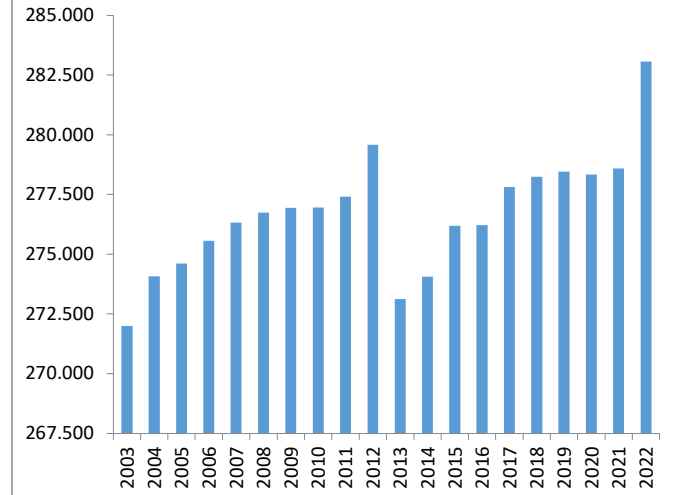

Öffentliche Wasserversorgung Wiesbaden  
Wasseraufkommen und Verteilung

Jahr 2022

Jahr	Kommune	Einwohner (EW)	Eigenförderung (EF) in m³	Summe Fremdbezug (FB) in m³	Summe Fremdadgabe (FA) in m³	Netzeinspeisung gesamt in m³ (EF + FB)	Netzeinspeisung zur Eigenvers. in m³ (EF + FB - FA)	verk. Menge gesamt in m³ (von Netzeinspeisung zur Eigenvers.)	verk. Menge an Haushalte / Kleingewerbe in m³	verk. Menge an Gewerbe / Industrie in m³	sonst. Wasserverbrauch (gesamt) in m³	sonst. Wasserverbrauch (Rohrnetzverluste) in m³	stündl. Rohrnetzverluste pro km in m³ (spez. realer Verlust qvr)	tägl. Verbrauch pro EW in l ohne Gewerbe / Industrie (spez. Bedarf netto)
2022	Wiesbaden	283.077	0	17.359.404	0	17.359.404	17.359.404	16.124.736	14.571.904	1.552.832	1.234.668	1.234.668	0,170	141
2022	Wiesbaden	283.077	0				17.359.404	16.124.736	14.571.904	1.552.832	1.234.668	1.234.668	0,170	141

**Legende:**  
 Einwohner: Stichtag 30.06. des Jahres (Quelle: Statistisches Landesamt)  
 Gewerbe: Abgabe an Industrie und Gewerbe (ohne Kleingewerbe)  
 Gesamtförderung: Summe Eigenförderung Kommunen + Summe Verbände  
 Verluste: Summe "echte" Verluste (Rohrnetzverluste) und "unechte" Verluste (Quellüberläufe, Eigenbedarf Wasserwerk und Kommune)  
 Spezifische reale Verluste: Gemäß DVGW Regelwerk 302: Verhältnis von Rohrnetzverlusten zur Rohrnetzlänge (Rohrnetzverluste/Rohrnetzlänge x 8.760)  
 Spezifischer Bedarf (Netto): Verbrauch pro Einwohner und Tag **ohne** Gewerbe  
 Spezifischer Bedarf (Brutto): Verbrauch pro Einwohner und Tag **mit** Gewerbe

Stand: 15.12.2023

Öffentliche Wasserversorgung in Wiesbaden  
Wasseraufkommen und Verteilung

Jahr 2022

Jahr	Einwohner (EW)	Eigenförderung (EF) in m³	Fremdbezug (FB) von	Menge in m³	Summe Fremdbezug (FB) in m³	Fremdabgabe (FA) an	Menge in m³	Summe Fremdabgabe (FA) in m³	Netzeinspeisung gesamt in m³ (EF + FB)	Netzeinspeisung zur Eigenvers. in m³ (EF + FB - FA)	verk. Menge gesamt in m³ (von Netzeinspeisung zur Eigenvers.)	verk. Menge an Haushalte / Kleingewerbe in m³	verk. Menge an Gewerbe / Industrie in m³	sonst. Wasserverbrauch (gesamt) in m³	sonst. Wasserverbrauch (Rohrnetzverluste) in m³	sonst. Wasserverbrauch (Eigenbedarf Kommune) in m³	sonst. Wasserverbrauch (Eigenbedarf Wasserwerk) in m³	sonst. Wasserverbrauch (Quellüberläufe) in m³	Rohrnetz-länge in km	stündl. Rohrnetzverluste pro km in m³ spez. realer Verlust qv <sub>r</sub>	tägl. Verbrauch pro EW in l (spez. Bedarf brutto)	tägl. Verbrauch pro EW in l ohne Gewerbe / Industrie (spez. Bedarf netto)	Bemerkung
2003	271.995	0	Mainz, Stadtwerke ESWE Wiesbaden	1.704.225 15.591.451	17.297.370				17.297.370	17.297.370	16.673.625	15.433.286	1.240.339	623.745	623.745	0	0	0	869	0,082	174	155	
2004	274.076	0	Mainz, Stadtwerke ESWE Wiesbaden	1.724.014 15.323.790	17.047.804				17.047.804	17.047.804	16.425.181	15.129.676	1.295.505	622.623	622.623	0	0	0	878	0,081	170	151	
2005	274.611	0	Hofheim, Stadtwerke Mainz, Stadtwerke ESWE Wiesbaden	1.705 1.685.599 15.562.289	17.249.593				17.249.593	17.249.593	16.662.298	15.421.721	1.240.577	587.295	586.904	391	0	0	839	0,080	172	154	
2006	275.562	0	Hofheim, Stadtwerke Mainz, Stadtwerke ESWE Wiesbaden	1.495 1.684.164 15.473.058	17.158.717				17.158.717	17.158.717	16.118.354	14.228.938	1.889.416	1.040.363	1.040.363	0	0	0	828	0,143	171	141	
2007	276.315	0	Hofheim, Stadtwerke Mainz, Stadtwerke ESWE Wiesbaden	1.576 1.602.323 15.068.534	16.672.433				16.672.433	16.672.433	15.598.381	13.980.686	1.617.695	1.074.052	1.074.052	0	0	0	828	0,148	165	139	
2008	276.742	0	Hofheim, Stadtwerke Mainz, Stadtwerke ESWE Wiesbaden	1.576 1.594.365 14.782.810	16.378.751				16.378.751	16.378.751	15.311.510	13.937.700	1.373.810	1.067.241	1.067.241	0	0	0	829	0,147	162	138	
2009	276.952	0	Hessenwasser Hofheim, Stadtwerke Mainz, Stadtwerke ESWE Wiesbaden	190 2.348 1.569.064 15.130.625	16.702.146				16.702.146	16.702.146	15.821.553	14.463.481	1.358.072	880.593	880.593	0	0	0	829	0,121	165	143	
2010	276.955	0	Hessenwasser Hofheim, Stadtwerke Mainz, Stadtwerke ESWE Wiesbaden	99 1.773 1.639.069 14.893.165	16.534.106				16.534.106	16.534.106	15.244.121	13.762.933	1.481.188	1.289.985	1.289.985	0	0	0	830	0,177	164	136	
2011	277.406	0	Hessenwasser Hofheim, Stadtwerke Mainz, Stadtwerke ESWE Wiesbaden	104 1.739 1.496.226 15.242.521	16.740.590				16.740.590	16.740.590	15.840.788	14.182.097	1.658.691	899.802	899.802	0	0	0	830	0,124	165	140	
2012	279.578	0	Hessenwasser Hofheim, Stadtwerke Mainz, Stadtwerke ESWE Wiesbaden	98 1.727 1.508.688 14.879.745	16.390.268				16.390.268	16.390.268	15.497.483	13.967.268	1.530.215	892.785	892.785	0	0	0	830	0,123	161	137 *	
2013	273.117	0	Hessenwasser Hofheim, Stadtwerke Mainz, Stadtwerke ESWE Wiesbaden	94 1.370 1.487.465 14.900.655	16.389.584				16.389.584	16.389.584	15.598.843	14.492.929	1.105.914	790.741	790.741	0	0	0	830	0,109	164	145 *	
2014	274.063	0	Hessenwasser Hofheim, Stadtwerke Mainz, Stadtwerke ESWE Wiesbaden	145 2.144 1.501.689 14.976.841	16.480.813				16.480.813	16.480.813	15.926.961	14.288.796	1.638.165	553.852	553.852	0	0	0	830	0,076	165	143 *	
2015	276.192	0	Hessenwasser Hofheim, Stadtwerke Mainz, Stadtwerke ESWE Wiesbaden	56 2.200 1.530.355 15.490.776	17.023.387				17.023.387	17.023.387	16.481.045	14.859.788	1.621.257	542.342	542.342	0	0	0	830	0,075	169	147 *	
2016	276.218	0	Hessenwasser Hofheim, Stadtwerke Mainz, Stadtwerke ESWE Wiesbaden	47 2.114 1.757.214 15.153.636	16.913.011				16.913.011	16.913.011	16.223.751	14.622.026	1.601.725	689.260	689.260	0	0	0	830	0,095	168	145 *	
2017	277.813	0	Hessenwasser Hofheim, Stadtwerke Mainz, Stadtwerke ESWE Wiesbaden	94 2.071 1.644.564 15.431.986	17.078.715				17.078.715	17.078.715	16.614.282	14.967.330	1.646.952	464.433	464.433	0	0	0	830	0,064	168	148 *	
2018	278.247	0	Hessenwasser Hofheim, Stadtwerke Mainz, Stadtwerke ESWE Wiesbaden	83 7.369 1.660.924 16.067.393	17.735.769				17.735.769	17.735.769	16.734.323	14.940.740	1.793.583	1.001.446	1.001.446	0	0	0	830	0,138	175	147 **	
2019	278.456	0	Hessenwasser Hofheim, Stadtwerke Mainz, Stadtwerke ESWE Wiesbaden	75 4.068 1.789.901 16.002.439	17.796.423				17.796.423	17.796.423	16.657.380	15.008.076	1.649.304	1.139.043	1.139.043	0	0	0	830	0,157	175	148 **	
2020	278.334	0	Hessenwasser Hofheim, Stadtwerke Mainz, Stadtwerke ESWE Wiesbaden	76 2.319 1.698.064 16.547.840	18.248.319				18.248.319	18.248.319	17.158.425	15.582.297	1.576.128	1.089.894	1.089.894	0	0	0	830	0,150	180	153 ***	
2021	278.591	0	Hofheim, Stadtwerke Mainz, Stadtwerke ESWE Wiesbaden	2.486 1.578.763 15.820.581	17.401.830				17.401.830	17.401.830	15.956.575	14.626.377	1.330.198	1.445.255	1.445.255	0	0	0	830	0,199	171	144 ****	
2022	283.077	0	Hofheim, Stadtwerke Mainz, Stadtwerke ESWE Wiesbaden	2.043 1.656.757 15.700.604	17.359.404				17.359.404	17.359.404	16.124.736	14.571.904	1.552.832	1.234.668	1.234.668	0	0	0	830	0,170	168	141 ****	

\* Wasserversorgung der Stadt Wiesbaden wurde rekommunalisiert. ESWE dient seit 2012 nicht mehr als Zulieferer.

\*\* Wasserversorgung der Stadt Wiesbaden wurde rekommunalisiert. ESWE dient seit 2012 nicht mehr als Zulieferer. Verkaufte W-Menge aus Aufteilung Mainzer Netze zur verkauften W-Menge Mittelung ESWE dazu rechnen !!!

\*\*\* Wasserversorgung der Stadt Wiesbaden wurde rekommunalisiert. ESWE dient seit 2012 nicht mehr als Zulieferer. Verkaufte W-Menge aus Aufteilung Mainzer Netze zur verkauften W-Menge Mittelung ESWE dazu rechnen (1.696.245 m³) !!!

\*\*\*\* ESWE dient seit 2012 nicht mehr als Zulieferer. Verkaufte W-Menge aus Aufteilung Mainzer Netze und Direktlieferung Hofheim zur verkauften W-Menge Mittelung ESWE bei Wiesbaden dazu rechnen !!!

Legende:  
 Einwohner: Durchschnitt 30.06. des Jahres (Quelle: Statistisches Landesamt)  
 Gemeinde: Angabe an Industrie und Gewerbe (ohne Einzelhandel)  
 Verluste: Differenz zwischen Verbrauch (Rohrnetzverluste) und "Verlorener" Verbrauch (Quellüberläufe, Eigenbedarf Wasserwerk und Kommune)  
 Spezifische reale Verluste: Gemäß DVGW-Regelwerk 202: Verhältnis von Rohrnetzverlusten zu Rohrnetzlänge (Rohrnetzverlust/Rohrnetzlänge x 9,76)  
 Spezifischer Bedarf (spez.): Verbrauch pro Einwohner und Tag ohne Gewerbe  
 Spezifischer Bedarf (spez.netto): Verbrauch pro Einwohner und Tag ohne Gewerbe

**Öffentliche Wasserversorgung**  
**Übersicht des Verbands ESWE Wiesbaden**  
Wasseraufkommen

Jahr 2022

<b>Jahr</b>	<b>Eigenförderung (EF) in m<sup>3</sup></b>	<b>Fremdbezug (FB) von</b>	<b>Menge in m<sup>3</sup></b>	<b>Summe Fremdbezug (FB) in m<sup>3</sup></b>	<b>Netzeinspeisung gesamt in m<sup>3</sup> (EF + FB)</b>
2003	10.009.133	Hessenwasser	744.762	8.949.539	18.958.672
		Hofheim, Stadtwerke	2.131		
		WBV Hofheim	100.142		
		WBV Niedernhausen/Naurod	699.070		
		WBV Rheingau-Taunus	3.008		
		WBV Riedgruppe Ost	6.473.906		
		WVV Main-Taunus-West	926.520		
2004	9.574.554	Hessenwasser	807.340	9.019.906	18.594.460
		Hofheim, Stadtwerke	3.012		
		WBV Hofheim	100.928		
		WBV Niedernhausen/Naurod	679.741		
		WBV Rheingau-Taunus	2.405		
		WBV Riedgruppe Ost	6.525.780		
		WVV Main-Taunus-West	900.700		
2005	0	Hessenwasser	15.608.234	15.608.234	15.608.234
2006	0	Hessenwasser	15.473.058	15.473.058	15.473.058
2007	0	Hessenwasser	15.068.534	15.068.534	15.068.534
2008	0	Hessenwasser	14.782.810	14.782.810	14.782.810
2009	0	Hessenwasser	15.130.625	15.130.625	15.130.625
2010	0	Hessenwasser	14.893.165	14.893.165	14.893.165
2011	0	Hessenwasser	15.242.521	15.242.521	15.242.521
2012	0	Hessenwasser	14.879.745	14.879.745	14.879.745
2013	0	Hessenwasser	14.900.655	14.900.655	14.900.655
2014	0	Hessenwasser	14.976.841	14.976.841	14.976.841
2015	0	Hessenwasser	15.490.776	15.490.776	15.490.776
2016	0	Hessenwasser	15.153.636	15.153.636	15.153.636
2017	0	Hessenwasser	15.431.986	15.431.986	15.431.986
2018	0	Hessenwasser	16.067.393	16.067.393	16.067.393
2019	0	Hessenwasser	16.002.439	16.002.439	16.002.439
2020	0	Hessenwasser	16.547.764	16.547.840	16.547.840
2021	0	Hessenwasser	15.820.581	15.820.581	15.820.581
2022	0	Hessenwasser	15.700.604	15.700.604	15.700.604

**Öffentliche Wasserversorgung**  
**Übersicht des Verbands ESWE Wiesbaden**  
Wasserverteilung

Jahr 2022

Jahr	Fremdabgabe (FA) an	Menge in m <sup>3</sup>	Summe Fremdabgabe (FA) in m <sup>3</sup>	Netzeinspeisung gesamt in m <sup>3</sup> (EF + FB)	sonst. Wasserverbrauch (gesamt) in m <sup>3</sup>	sonst. Wasserverbrauch (Rohrnetzverluste) in m <sup>3</sup>	sonst. Wasserverbrauch (Quellüberlauf) in m <sup>3</sup>	sonst. Wasserverbrauch (Eigenbedarf Wasserwerk) in m <sup>3</sup>
2003	WBV Hofheim	456.250	18.831.194	18.958.672	127.478	0	0	127.478
	WBV Rheingau-Taunus Wiesbaden, Stadt	2.536.743						
	WVV Main-Taunus-West	15.593.145						
		245.056						
2004	WBV Hofheim	456.250	18.445.136	18.594.460	149.324	0	0	149.324
	WBV Rheingau-Taunus Wiesbaden, Stadt	2.493.614						
	WVV Main-Taunus-West	15.323.790						
		171.482						
2005	Wiesbaden, Stadt	15.562.289	15.562.289	15.608.234	45.945	0	0	45.945
2006	Wiesbaden, Stadt	15.473.058	15.473.058	15.473.058	1	0	0	0
2007	Wiesbaden, Stadt	15.068.534	15.068.534	15.068.534	1	0	0	0
2008	Wiesbaden, Stadt	14.782.810	14.782.810	14.782.810	0	0	0	0
2009	Wiesbaden, Stadt	15.130.625	15.130.625	15.130.625	0	0	0	0
2010	Wiesbaden, Stadt	14.893.165	14.893.165	14.893.165	0	0	0	0
2011	Wiesbaden, Stadt	15.242.521	15.242.521	15.242.521	0	0	0	0
2012	Wiesbaden, Stadt	14.879.745	14.879.745	14.879.745	0	0	0	0
2013	Wiesbaden, Stadt	14.900.655	14.900.655	14.900.655	0	0	0	0
2014	Wiesbaden, Stadt	14.976.841	14.976.841	14.976.841	0	0	0	0
2015	Wiesbaden, Stadt	15.490.776	15.490.776	15.490.776	0	0	0	0
2016	Wiesbaden, Stadt	15.153.636	15.153.636	15.153.636	0	0	0	0
2017	Wiesbaden, Stadt	15.431.986	15.431.986	15.431.986	0	0	0	0
2018	Wiesbaden, Stadt	16.067.393	16.067.393	16.067.393	0	0	0	0
2019	Wiesbaden, Stadt	16.002.439	16.002.439	16.002.439	0	0	0	0
2020	Wiesbaden, Stadt	16.547.840	16.547.840	16.547.840	0	0	0	0
2021	Wiesbaden, Stadt	15.820.581	15.820.581	15.820.581	0	0	0	0
2022	Wiesbaden, Stadt	15.700.604	15.700.604	15.700.604	0	0	0	0

Öffentliche Wasserversorgung Kreis Bergstraße  
Wasseraufkommen und Verteilung

Jahr 2022

Jahr	Einwohner (EW)	Eigenförderung (EF) in m <sup>3</sup>	Netzeinspeisung zur Eigenvers. in m <sup>3</sup> (EF + FB - FA)	verk. Menge gesamt in m <sup>3</sup> (von Netzeinspeisung zur Eigenvers.)	verk. Menge an Haushalte / Kleingewerbe in m <sup>3</sup>	verk. Menge an Gewerbe / Industrie in m <sup>3</sup>	sonst. Wasserverbrauch (gesamt) in m <sup>3</sup>	sonst. Wasserverbrauch (Rohrnetzverluste) in m <sup>3</sup>	stündl. Rohrnetzverluste pro km in m <sup>3</sup> (spez. realer Verlust qvr)	tägl. Verbrauch pro EW in l ohne Gewerbe / Industrie (spez. Bedarf netto)
2003	265.852	7.228.633	15.474.899	13.650.086	11.786.565	1.863.521	1.824.814	1.115.456	0,075	121
2004	266.316	6.647.592	14.539.955	13.163.542	11.604.675	1.558.867	1.376.414	656.383	0,044	119
2005	266.312	6.493.441	14.645.070	13.144.440	11.486.477	1.657.963	1.500.631	698.376	0,046	118
2006	264.985	6.286.629	14.496.571	13.003.161	11.411.325	1.591.836	1.493.411	711.115	0,047	118
2007	263.945	5.899.386	14.459.398	12.461.843	11.147.634	1.314.209	1.997.556	685.141	0,045	116
2008	263.465	5.897.770	14.531.314	12.392.372	11.109.793	1.282.579	2.138.942	969.822	0,066	116
2009	263.295	5.811.145	14.532.131	12.387.684	11.234.027	1.153.657	2.144.447	1.087.106	0,073	117
2010	262.799	6.265.923	14.800.750	12.226.895	10.978.561	1.248.334	2.573.855	1.119.577	0,075	114
2011	262.603	6.153.269	14.761.911	12.414.743	11.203.919	1.210.824	2.347.168	1.017.618	0,068	117
2012	263.069	5.909.829	14.652.077	12.399.751	11.202.805	1.196.946	2.252.326	1.154.759	0,077	117
2013	261.913	6.189.704	14.626.974	12.245.912	11.059.575	1.186.337	2.381.062	995.074	0,067	116
2014	262.612	5.709.631	14.385.537	12.382.012	11.144.896	1.237.116	2.003.525	1.039.640	0,070	116
2015	264.893	5.651.025	14.966.950	12.965.845	11.534.058	1.431.787	2.001.105	1.058.894	0,071	119
2016	266.928	5.587.755	14.729.164	12.975.369	11.405.578	1.569.791	1.753.795	758.824	0,051	117
2017	268.342	5.773.835	15.094.786	12.876.317	11.153.205	1.723.112	2.218.469	1.025.981	0,069	114
2018	269.289	6.041.324	16.080.177	13.608.844	11.789.782	1.819.062	2.471.333	1.270.322	0,085	120
2019	269.910	5.684.889	15.535.999	13.230.885	11.461.655	1.769.230	2.305.114	1.251.063	0,083	116
2020	270.489	5.526.040	16.471.608	13.796.440	12.005.213	1.791.227	2.675.168	1.564.908	0,105	122
2021	270.994	5.402.422	15.310.127	13.395.260	11.553.570	1.841.690	1.914.867	1.170.160	0,078	117
2022	274.450	5.570.506	15.831.543	13.655.499	12.199.247	1.456.252	2.176.044	1.362.738	0,089	122

### Wasserversorgung der Kommunen im LK Bergstraße

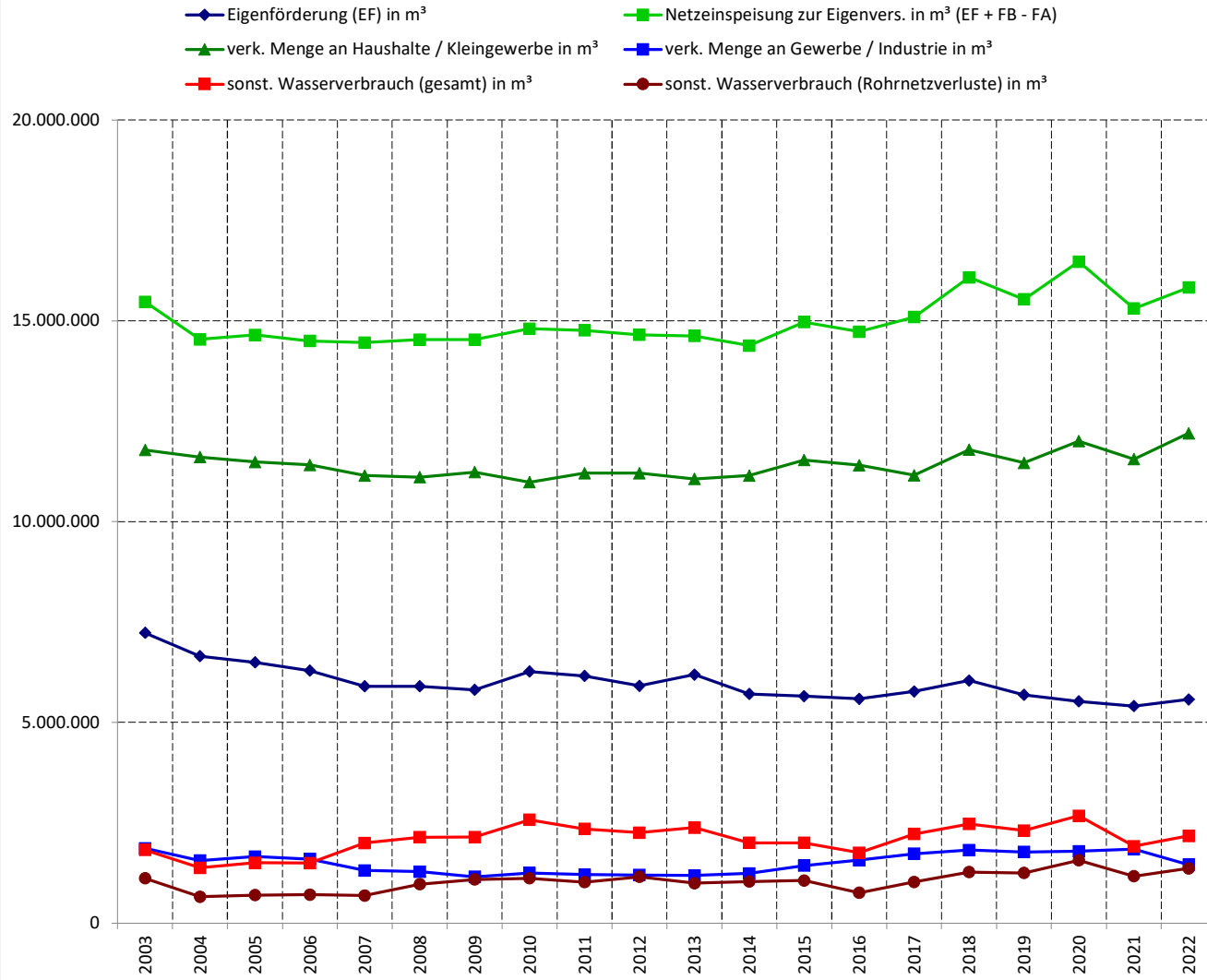

### tägl. Verbrauch pro EW in l ohne Gewerbe / Industrie (spez. Bedarf netto)

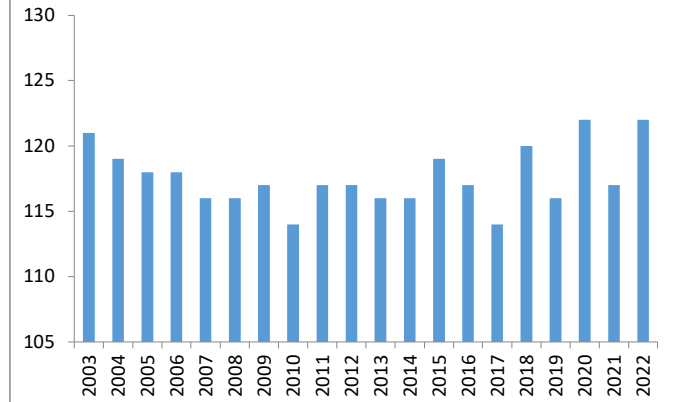

### Einwohnerentwicklung

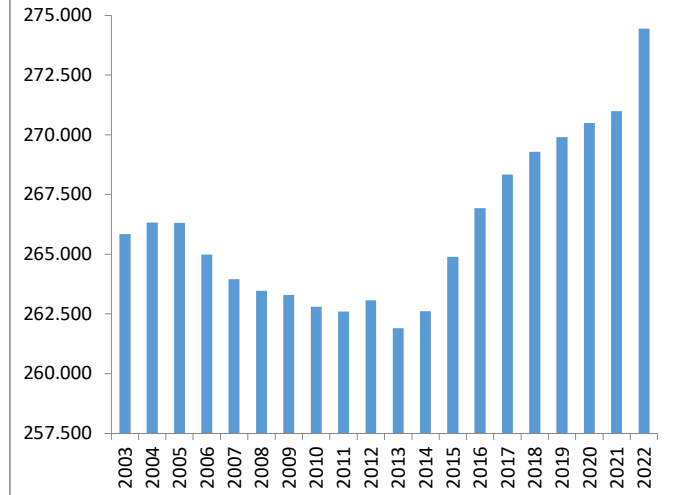

Öffentliche Wasserversorgung Kreis Bergstraße  
Wasseraufkommen und Verteilung

Jahr 2022

Jahr	Kommune	Einwohner (EW)	Eigenförderung (EF) in m³	Summe Fremdbezug (FB) in m³	Summe Fremdadgabe (FA) in m³	Netzeinspeisung gesamt in m³ (EF + FB)	Netzeinspeisung zur Eigenvers. in m³ (EF + FB - FA)	verk. Menge gesamt in m³ (von Netzeinspeisung zur Eigenvers.)	verk. Menge an Haushalte / Klein-gewerbe in m³	verk. Menge an Gewerbe / Industrie in m³	sonst. Wasser-verbrauch (gesamt) in m³	sonst. Wasser-verbrauch (Rohr-netzverluste) in m³	stündl. Rohrnetz-verluste pro km in m³- (spez. realer Verlust qvr)	tägl. Verbrauch pro EW in l ohne Gewerbe / Industrie (spez. Bedarf netto)
2022	Abtsteinach	2.463	366.129	0	0	366.129	366.129	117.171	117.171	0	248.958	8.056	0,184	130
2022	Bensheim	41.534	0	2.507.059	0	2.507.059	2.507.059	2.229.619	1.840.120	389.499	277.440	268.090	0,142	121
2022	Biblis	9.197	0	432.908	0	432.908	432.908	392.908	331.429	61.479	40.000	39.400	0,086	99
2022	Birkenau	9.923	517.070	6.266	0	523.336	523.336	406.804	399.804	7.000	116.532	75.000	0,098	110
2022	Bürstadt	16.681	0	1.008.637	0	1.008.637	1.008.637	697.964	697.964	0	310.673	290.927	0,415	115
2022	Einhausen	6.592	0	325.969	0	325.969	325.969	310.763	310.763	0	15.206	9.116	0,030	129
2022	Fürth	10.754	524.473	0	180	524.473	524.293	450.901	450.901	0	73.392	55.033	0,058	115
2022	Gorxheimertal	4.182	0	166.000	0	166.000	166.000	166.000	166.000	0	0	0	0,000	109
2022	Grasellenbach	4.173	203.035	0	3.157	203.035	199.878	193.085	193.085	0	6.793	433	0,001	127
2022	Groß-Rohrheim	3.743	0	229.061	0	229.061	229.061	216.244	147.058	69.186	12.817	12.817	0,059	108
2022	Heppenheim (Bergstraße)	26.739	1.238.371	861.216	16.212	2.099.587	2.083.375	1.770.931	1.238.762	532.169	312.444	274.118	0,191	127
2022	Hirschhorn (Neckar)	3.449	200.380	945	5.286	201.325	196.039	146.734	129.234	17.500	49.305	25.305	0,055	103
2022	Lampertheim	32.861	0	1.905.335	0	1.905.335	1.905.335	1.715.476	1.517.040	198.436	189.859	151.463	0,118	126
2022	Lautertal (Odenwald)	7.200	352.113	61.825	1.845	413.938	412.093	266.277	266.277	0	145.816	29.816	0,044	101
2022	Lindenfels	5.399	255.361	180	573	255.541	254.968	210.001	210.001	0	44.967	26.998	0,051	107
2022	Lorsch	14.009	0	763.093	0	763.093	763.093	722.714	646.832	75.882	40.379	9.440	0,017	127
2022	Mörlenbach	10.166	545.485	0	0	545.485	545.485	452.638	452.638	0	92.847	25.001	0,036	122
2022	Neckarsteinach	4.005	308.856	0	43.893	308.856	264.963	186.152	177.973	8.179	78.811	28.811	0,071	122
2022	Rimbach	8.871	401.950	4.528	0	406.478	406.478	357.981	357.981	0	48.497	813	0,001	111
2022	Viernheim	34.526	0	1.798.342	0	1.798.342	1.798.342	1.769.147	1.687.621	81.526	29.195	9.195	0,009	134
2022	Wald-Michelbach	10.780	558.511	3.157	0	561.668	561.668	549.199	549.199	0	12.469	7.789	0,008	140
2022	Zwingenberg	7.203	98.772	257.662	0	356.434	356.434	326.790	311.394	15.396	29.644	15.117	0,047	118
2022	LK Bergstraße	274.450	5.570.506				15.831.543	13.655.499	12.199.247	1.456.252	2.176.044	1.362.738	0,089	122

Legende:  
 Einwohner: Stichtag: 30.06. des Jahres (Quelle: Statistisches Landesamt)  
 Gewerbe: Abgabe an Industrie und Gewerbe (ohne Kleingewerbe)  
 Gesamtförderung: Summe Eigenförderung Kommunen + Summe Verbände  
 Verluste: Summe "echter" Verluste (Rohrnetzverluste) und "unechter" Verluste (Quellüberläufe, Eigenbedarf Wasserwerk und Kommune)  
 Spezifische reale Verluste: Gemäß DVGW Regelwerk 352 Verhältnis von Rohrnetzverlusten zur Rohrnetzlänge (Rohrnetzverluste/Rohrnetzlänge x 6.760)  
 Spezifischer Bedarf (Netto): Verbrauch pro Einwohner und Tag ohne Gewerbe  
 Spezifischer Bedarf (Brutto): Verbrauch pro Einwohner und Tag mit Gewerbe

Stand: 15.12.2023



**Öffentliche Wasserversorgung Kreis Darmstadt-Dieburg**  
Wasseraufkommen und Verteilung

Jahr 2022

Jahr	Einwohner (EW)	Eigenförderung (EF) in m <sup>3</sup>	Netzeinspeisung zur Eigenvers. in m <sup>3</sup> (EF + FB - FA)	verk. Menge gesamt in m <sup>3</sup> (von Netzeinspeisung zur Eigenvers.)	verk. Menge an Haushalte / Kleingewerbe in m <sup>3</sup>	verk. Menge an Gewerbe / Industrie in m <sup>3</sup>	sonst. Wasserverbrauch (gesamt) in m <sup>3</sup>	sonst. Wasserverbrauch (Rohrnetzverluste) in m <sup>3</sup>	stündl. Rohrnetzverluste pro km in m <sup>3</sup> (spez. realer Verlust qvr)	tägl. Verbrauch pro EW in l ohne Gewerbe / Industrie (spez. Bedarf netto)
2003	290.179	7.175.883	16.342.926	15.004.303	14.308.868	695.435	1.338.623	808.727	0,065	135
2004	290.915	6.667.602	15.815.462	14.269.341	13.703.413	565.928	1.546.121	1.060.707	0,084	129
2005	290.292	6.637.932	15.476.156	14.100.127	13.394.607	705.520	1.376.029	878.466	0,069	126
2006	289.635	6.612.987	15.239.417	13.869.382	13.115.885	753.497	1.370.035	873.268	0,069	124
2007	289.208	6.860.503	15.051.002	13.327.571	12.566.523	761.048	1.723.431	940.769	0,074	119
2008	288.701	6.588.453	14.631.030	13.158.347	12.384.626	773.721	1.472.683	861.496	0,067	118
2009	288.400	6.473.297	14.556.246	13.156.373	12.451.698	704.675	1.399.873	910.118	0,071	118
2010	289.250	6.472.614	14.485.042	12.923.438	12.255.391	668.047	1.561.604	875.905	0,068	116
2011	289.487	6.464.009	14.667.651	13.261.578	12.604.212	657.366	1.406.073	879.429	0,068	119
2012	290.484	6.155.339	14.393.696	13.199.503	12.488.772	710.731	1.194.193	775.894	0,060	118
2013	284.865	6.355.319	14.432.053	13.065.445	12.396.950	668.495	1.366.608	757.385	0,058	119
2014	285.821	5.903.947	14.290.307	13.152.107	12.492.160	659.947	1.138.200	670.932	0,052	120
2015	289.213	6.054.428	15.016.829	13.899.604	13.147.418	752.186	1.117.225	661.674	0,051	125
2016	292.773	5.889.424	14.791.223	13.768.988	13.042.686	726.302	1.022.235	641.124	0,049	122
2017	295.511	5.692.099	14.884.171	13.845.755	12.974.149	871.606	1.038.416	711.269	0,054	120
2018	296.494	6.205.217	15.914.677	14.705.065	13.742.392	962.673	1.209.612	758.674	0,058	127
2019	297.739	5.767.324	15.349.398	14.330.112	13.336.081	994.031	1.019.286	774.880	0,058	123
2020	298.074	6.144.874	16.203.712	15.070.482	14.033.964	1.036.518	1.133.230	770.959	0,057	129
2021	297.248	5.873.415	15.280.112	14.207.298	13.323.332	883.966	1.072.814	683.593	0,051	123
2022	300.457	6.152.500	15.899.614	14.557.563	13.587.272	970.291	1.342.051	876.870	0,065	124

### Wasserversorgung der Kommunen im LK Darmstadt-Dieburg

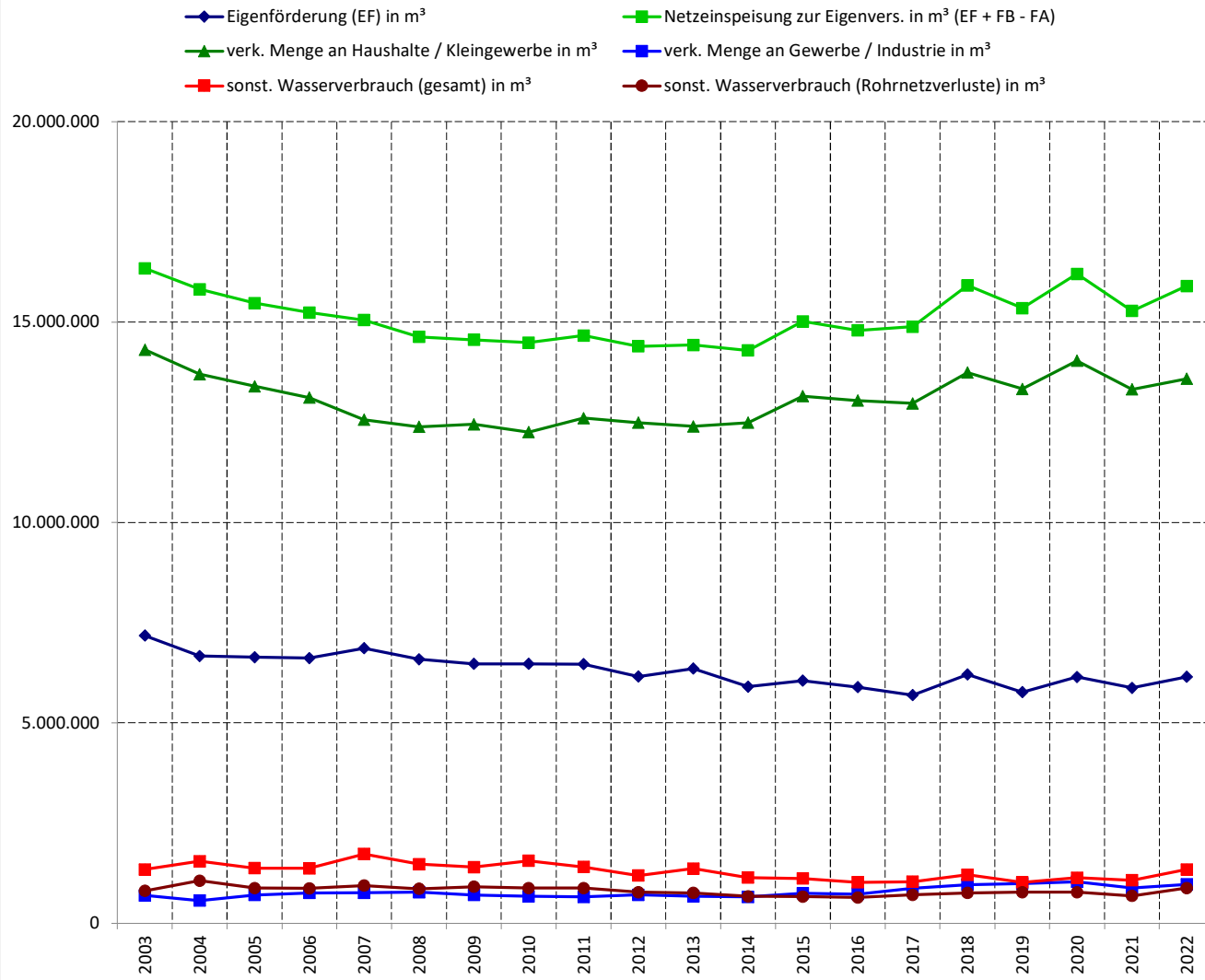

### tägl. Verbrauch pro EW in l ohne Gewerbe / Industrie (spez. Bedarf netto)

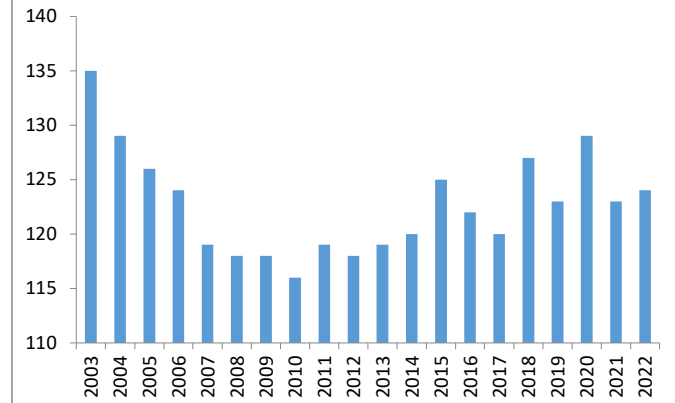

### Einwohnerentwicklung

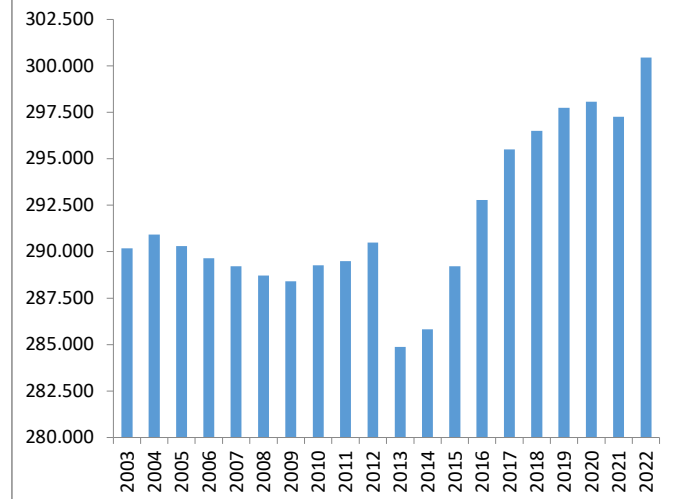

Öffentliche Wasserversorgung Kreis Darmstadt-Dieburg  
Wasseraufkommen und Verteilung

Jahr 2022

Jahr	Kommune	Einwohner (EW)	Eigenförderung (EF) in m³	Summe Fremdbezug (FB) in m³	Summe Fremdadgabe (FA) in m³	Netzeinspeisung gesamt in m³ (EF + FB)	Netzeinspeisung zur Eigenvers. in m³ (EF + FB - FA)	verk. Menge gesamt in m³ (von Netzeinspeisung zur Eigenvers.)	verk. Menge an Haushalte / Kleingewerbe in m³	verk. Menge an Gewerbe / Industrie in m³	sonst. Wasserverbrauch (gesamt) in m³	sonst. Wasserverbrauch (Rohrnetzverluste) in m³	stündl. Rohrnetzverluste pro km in m³ (spez. realer Verlust qvr)	tägl. Verbrauch pro EW in l ohne Gewerbe / Industrie (spez. Bedarf netto)
2022	Alsbach-Hähnlein	9.218	0	534.640	0	534.640	534.640	502.779	395.803	106.976	31.861	29.961	0,065	118
2022	Babenhausen	17.357	0	807.330	0	807.330	807.330	760.834	760.834	0	46.496	46.496	0,066	120
2022	Bickenbach	6.181	0	348.429	0	348.429	348.429	327.670	259.367	68.303	20.759	19.159	0,091	115
2022	Dieburg	15.692	0	849.124	0	849.124	849.124	800.221	800.221	0	48.903	48.903	0,081	140
2022	Eppertshausen	6.319	0	300.194	0	300.194	300.194	282.905	282.905	0	17.289	17.289	0,086	123
2022	Erzhausen	8.133	0	359.913	0	359.913	359.913	339.773	331.078	8.695	20.140	20.140	0,079	112
2022	Fischbachtal	2.765	191.533	0	0	191.533	191.533	125.439	125.439	0	66.094	4.000	0,019	124
2022	Griesheim	27.802	0	1.476.214	0	1.476.214	1.476.214	1.410.964	1.216.780	194.184	65.250	61.250	0,074	120
2022	Groß-Bieberau	4.790	234.606	4.836	1.438	239.442	238.004	205.095	205.095	0	32.909	20.409	0,078	117
2022	Groß-Umstadt	21.085	1.297.409	7.903	0	1.305.312	1.305.312	1.071.108	1.071.108	0	234.204	65.704	0,063	139
2022	Groß-Zimmern	14.753	0	667.248	0	667.248	667.248	628.820	628.820	0	38.428	38.428	0,107	117
2022	Messel	4.201	0	220.203	0	220.203	220.203	209.219	209.219	0	10.984	10.984	0,051	136
2022	Modautal	5.167	335.374	0	0	335.374	335.374	205.473	205.473	0	129.901	7.979	0,024	109
2022	Mühlital	13.951	349.971	380.132	7.737	730.103	722.366	700.786	663.099	37.687	21.580	18.480	0,020	130
2022	Münster	14.578	0	601.305	0	601.305	601.305	566.675	566.675	0	34.630	34.630	0,071	107
2022	Ober-Ramstadt	15.211	328.874	498.115	2.014	826.989	824.975	726.888	652.429	74.459	98.087	78.987	0,097	118
2022	Otzberg	6.542	0	293.135	0	293.135	293.135	275.830	275.830	0	17.305	17.305	0,037	116
2022	Pfungstadt	25.174	1.360.579	0	0	1.360.579	1.360.579	1.251.272	1.233.721	17.551	109.307	64.307	0,067	134
2022	Reinheim	16.650	916.288	3.452	83.611	919.740	836.129	764.911	727.631	37.280	71.218	48.138	0,050	120
2022	Roßdorf	12.852	400.767	331.288	0	732.055	732.055	641.251	534.317	106.934	90.804	88.419	0,135	114
2022	Schaafheim	9.289	0	408.040	0	408.040	408.040	384.540	384.540	0	23.500	23.500	0,048	113
2022	Seeheim-Jugenheim	16.633	737.099	171.555	0	908.654	908.654	884.599	788.263	96.336	24.055	24.055	0,023	130
2022	Weiterstadt	26.114	0	1.578.858	0	1.578.858	1.578.858	1.490.511	1.268.625	221.886	88.347	88.347	0,094	133
2022	LK Darmstadt-Dieburg	300.457	6.152.500				15.899.614	14.557.563	13.587.272	970.291	1.342.051	876.870	0,065	124

Legende:  
 Einwohner: Stichtag: 30.06. des Jahres (Quelle: Statistisches Landesamt)  
 Gewerbe: Abgabe an Industrie und Gewerbe (ohne Kleingewerbe)  
 Gesamtförderung: Summe Eigenförderung Kommunen + Summe Verbände  
 Verluste: Summe "echter" Verluste (Rohrnetzverluste) und "unechter" Verluste (Quellüberläufe, Eigenbedarf Wasserwerk und Kommune)  
 Spezifische reale Verluste: Gemäß DVGW Regelwerk 325 Verhältnis von Rohrnetzverlusten zur Rohrnetzlänge (Rohrnetzverluste/Rohrnetzlänge x 6.760)  
 Spezifischer Bedarf (Netto): Verbrauch pro Einwohner und Tag ohne Gewerbe  
 Spezifischer Bedarf (Brutto): Verbrauch pro Einwohner und Tag mit Gewerbe

Stand: 15.12.2023

Öffentliche Wasserversorgung Kreis Groß-Gerau  
Wasseraufkommen und Verteilung

Jahr 2022

Jahr	Einwohner (EW)	Eigenförderung (EF) in m <sup>3</sup>	Netzeinspeisung zur Eigenvers. in m <sup>3</sup> (EF + FB - FA)	verk. Menge gesamt in m <sup>3</sup> (von Netzeinspeisung zur Eigenvers.)	verk. Menge an Haushalte / Kleingewerbe in m <sup>3</sup>	verk. Menge an Gewerbe / Industrie in m <sup>3</sup>	sonst. Wasserverbrauch (gesamt) in m <sup>3</sup>	sonst. Wasserverbrauch (Rohrnetzverluste) in m <sup>3</sup>	stündl. Rohrnetzverluste pro km in m <sup>3</sup> (spez. realer Verlust qvr)	tägl. Verbrauch pro EW in l ohne Gewerbe / Industrie (spez. Bedarf netto)
2003	251.633	3.240.341	14.505.369	13.833.654	12.204.611	1.629.043	671.718	613.305	0,071	133
2004	252.283	3.124.454	14.185.878	13.325.770	11.794.482	1.531.288	860.108	803.980	0,092	128
2005	251.905	3.121.717	13.975.628	13.202.103	11.517.965	1.684.138	773.525	711.231	0,081	125
2006	252.133	3.134.985	13.799.090	13.145.482	11.464.727	1.680.755	653.608	565.086	0,064	125
2007	253.528	3.128.190	13.497.635	12.832.564	11.261.781	1.570.783	665.071	560.533	0,064	122
2008	253.576	3.117.454	13.628.116	12.877.551	11.302.005	1.575.546	750.565	590.774	0,067	122
2009	253.518	2.784.957	13.270.202	12.442.894	11.224.666	1.218.228	827.308	677.799	0,077	121
2010	254.678	3.003.454	13.626.701	12.797.224	11.286.328	1.510.896	829.477	672.433	0,076	121
2011	255.996	3.061.667	13.779.898	13.057.913	11.493.049	1.564.864	721.985	582.065	0,065	123
2012	258.309	2.908.365	13.474.922	12.877.211	11.397.982	1.479.229	597.711	457.950	0,056	121
2013	255.939	2.966.666	13.500.610	12.957.224	11.396.451	1.560.773	543.386	429.586	0,048	122
2014	258.087	3.027.510	13.791.284	13.174.174	11.559.272	1.614.902	617.110	514.754	0,063	123
2015	262.737	3.194.910	14.325.701	13.556.035	11.829.853	1.726.182	769.666	691.378	0,084	123
2016	266.042	3.102.331	14.327.777	13.474.501	12.063.763	1.410.738	853.276	732.070	0,089	124
2017	270.208	3.127.458	14.542.336	13.787.775	12.147.758	1.640.017	754.561	689.361	0,084	123
2018	272.789	3.269.140	15.281.712	14.357.355	12.567.889	1.789.466	924.357	867.718	0,106	126
2019	275.252	3.193.297	14.989.161	14.085.353	12.444.988	1.640.365	903.808	838.952	0,101	124
2020	275.953	3.209.661	15.414.643	14.651.006	13.189.504	1.461.502	763.637	560.536	0,068	131
2021	275.602	3.097.912	14.890.962	14.175.645	12.452.228	1.723.417	715.317	651.186	0,079	124
2022	279.495	3.072.985	14.942.164	14.089.210	12.558.916	1.530.294	852.954	765.782	0,079	123

### Wasserversorgung der Kommunen im LK Groß-Gerau

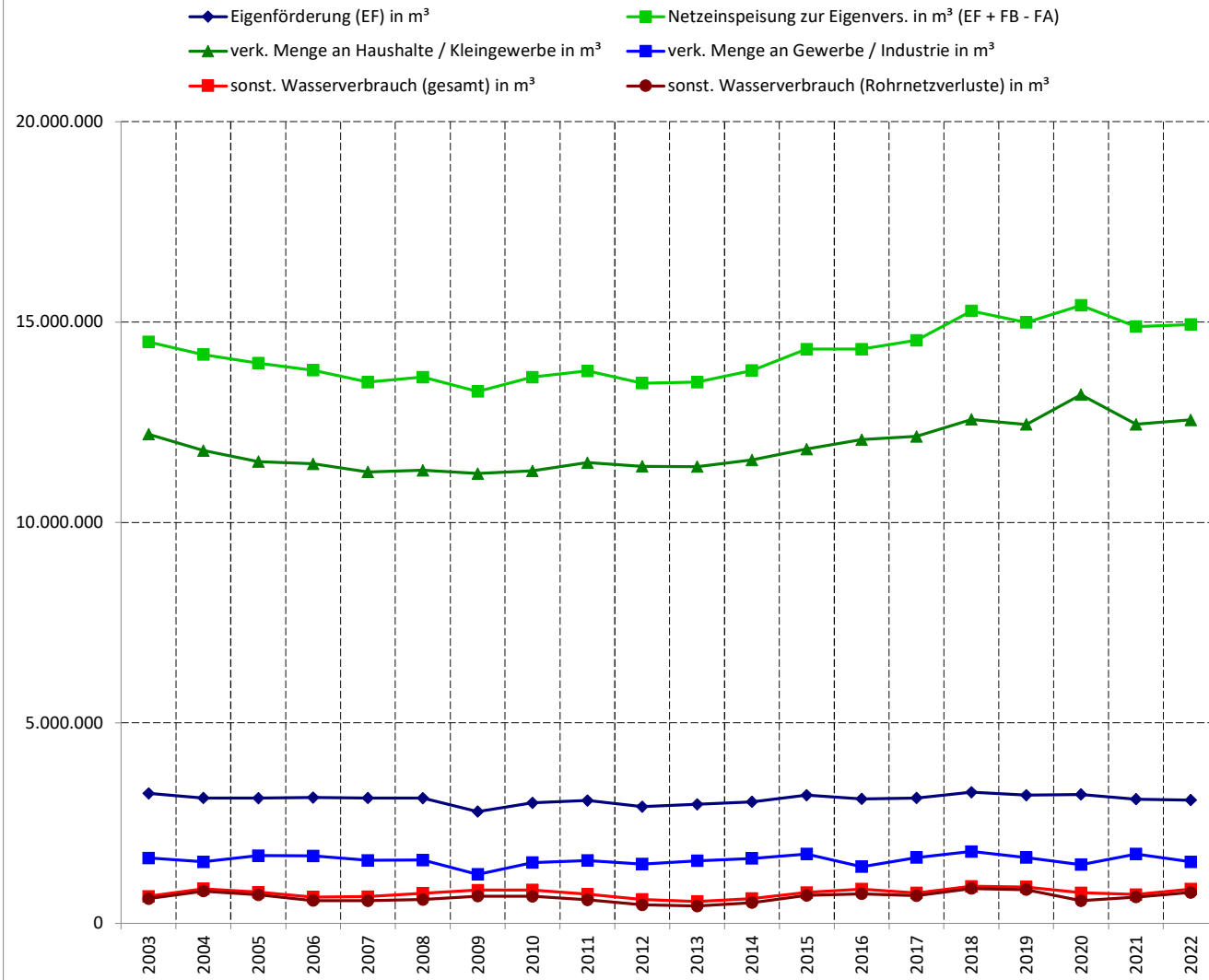

### tägl. Verbrauch pro EW in l ohne Gewerbe / Industrie (spez. Bedarf netto)

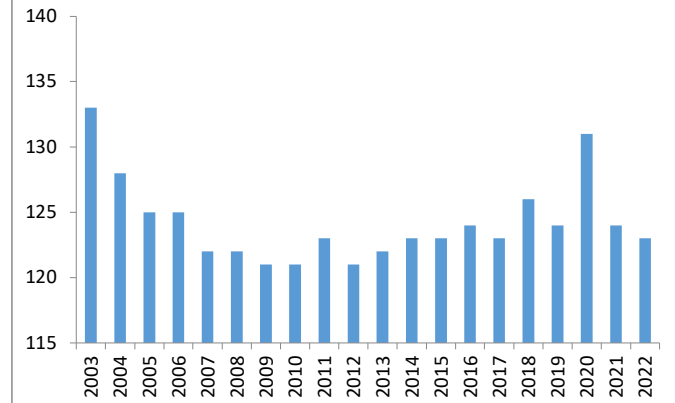

### Einwohnerentwicklung

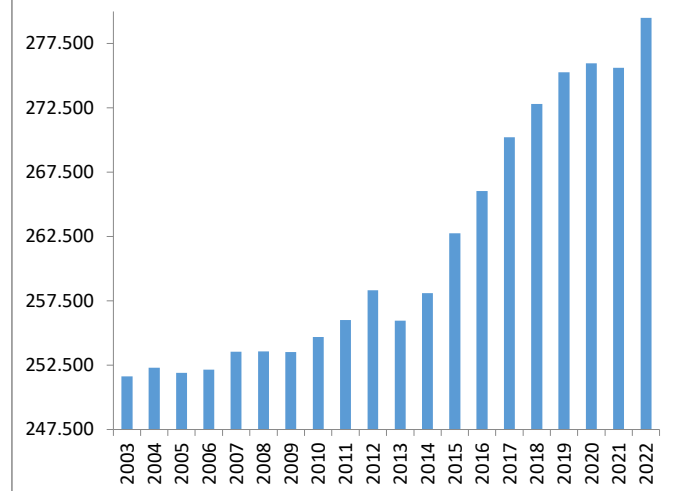

Öffentliche Wasserversorgung Kreis Groß-Gerau  
Wasseraufkommen und Verteilung

Jahr 2022

Jahr	Kommune	Einwohner (EW)	Eigenförderung (EF) in m³	Summe Fremdbezug (FB) in m³	Summe Fremdadgabe (FA) in m³	Netzeinspeisung gesamt in m³ (EF + FB)	Netzeinspeisung zur Eigenvers. in m³ (EF + FB - FA)	verk. Menge gesamt in m³ (von Netzeinspeisung zur Eigenvers.)	verk. Menge an Haushalte / Kleingewerbe in m³	verk. Menge an Gewerbe / Industrie in m³	sonst. Wasserverbrauch (gesamt) in m³	sonst. Wasserverbrauch (Rohrnetzverluste) in m³	stündl. Rohrnetzverluste pro km in m³ (spez. realer Verlust qvr)	tägl. Verbrauch pro EW in l ohne Gewerbe / Industrie (spez. Bedarf netto)
2022	Biebesheim am Rhein	6.656	0	412.620	0	412.620	412.620	389.531	279.828	109.703	23.089	23.089	0,078	115
2022	Bischofsheim	13.090	0	578.522	0	578.522	578.522	545.647	545.647	0	32.875	32.875	0,081	114
2022	Büttelborn	15.021	0	686.097	0	686.097	686.097	649.691	649.691	0	36.406	36.406	0,054	119
2022	Gernsheim	10.952	1.307.377	0	0	1.307.377	1.307.377	1.127.439	490.441	636.998	179.938	135.365	0,178	123
2022	Ginsheim-Gustavsburg	16.950	0	731.556	0	731.556	731.556	689.985	689.985	0	41.571	41.571	0,074	112
2022	Groß-Gerau	26.344	0	1.601.419	0	1.601.419	1.601.419	1.542.911	1.130.911	412.000	58.508	58.508	0,077	118
2022	Kelsterbach	17.290	0	1.133.980	0	1.133.980	1.133.980	1.078.194	916.884	161.310	55.786	52.286	0,126	145
2022	Mörfelden-Walldorf	35.149	1.765.608	119	0	1.765.727	1.765.727	1.611.346	1.554.126	57.220	154.381	122.505	0,117	121
2022	Nauheim	10.818	0	435.494	0	435.494	435.494	435.407	435.407	0	87	87	0,000	110
2022	Raunheim	16.551	0	859.431	0	859.431	859.431	824.858	755.800	69.058	34.573	27.350	0,057	125
2022	Riedstadt	24.154	0	1.101.241	0	1.101.241	1.101.241	1.039.620	1.038.216	1.404	61.621	61.621	0,061	118
2022	Rüsselsheim	66.968	0	3.460.794	0	3.460.794	3.460.794	3.342.000	3.269.886	72.114	118.794	118.794	0,066	134
2022	Stockstadt am Rhein	6.323	0	262.986	0	262.986	262.986	248.271	237.784	10.487	14.715	14.715	0,060	103
2022	Trebur	13.229	0	604.920	0	604.920	604.920	564.310	564.310	0	40.610	40.610	0,050	117
2022	LK Groß-Gerau	279.495	3.072.985				14.942.164	14.089.210	12.558.916	1.530.294	852.954	765.782	0,079	123

**Legende:**  
 Einwohner: Stichtag: 30.06. des Jahres (Quelle: Statistisches Landesamt)  
 Gewerbe: Abgabe an Industrie und Gewerbe (ohne Kleingewerbe)  
 Gesamtförderung: Summe Eigenförderung Kommunen + Summe Verbände  
 Verluste: Summe "echter" Verluste (Rohrnetzverluste) und "unechter" Verluste (Quellüberläufe, Eigenbedarf Wasserwerk und Kommune)  
 Spezifische reale Verluste: Gemäß DVGW Regelwerk 352 Verhältnis von Rohrnetzverlusten zur Rohrnetzlänge (Rohrnetzverluste/Rohrnetzlänge x 6.760)  
 Spezifischer Bedarf (Netto): Verbrauch pro Einwohner und Tag ohne Gewerbe  
 Spezifischer Bedarf (Brutto): Verbrauch pro Einwohner und Tag mit Gewerbe

Stand: 15.12.2023

Öffentliche Wasserversorgung Hochtaunuskreis  
Wasseraufkommen und Verteilung

Jahr 2022

Jahr	Einwohner (EW)	Eigenförderung (EF) in m <sup>3</sup>	Netzeinspeisung zur Eigenvers. in m <sup>3</sup> (EF + FB - FA)	verk. Menge gesamt in m <sup>3</sup> (von Netzeinspeisung zur Eigenvers.)	verk. Menge an Haushalte / Kleingewerbe in m <sup>3</sup>	verk. Menge an Gewerbe / Industrie in m <sup>3</sup>	sonst. Wasserverbrauch (gesamt) in m <sup>3</sup>	sonst. Wasserverbrauch (Rohrnetzverluste) in m <sup>3</sup>	stündl. Rohrnetzverluste pro km in m <sup>3</sup> (spez. realer Verlust qvr)	tägl. Verbrauch pro EW in l ohne Gewerbe / Industrie (spez. Bedarf netto)
2003	226.845	9.486.703	14.175.071	12.693.805	11.114.873	1.578.932	1.481.266	1.106.997	0,104	134
2004	227.708	8.678.351	13.746.742	12.461.388	10.730.191	1.731.197	1.285.355	893.403	0,084	129
2005	227.338	8.858.827	13.671.101	12.243.641	10.512.466	1.731.175	1.427.460	1.062.983	0,099	127
2006	226.552	8.854.388	13.554.595	12.011.343	10.393.857	1.617.486	1.543.252	1.054.589	0,097	126
2007	225.791	8.817.305	13.298.698	11.691.252	10.107.231	1.584.021	1.607.446	1.098.967	0,101	123
2008	225.737	8.789.293	13.300.837	11.708.485	10.062.311	1.646.174	1.592.352	1.134.414	0,099	122
2009	225.957	8.653.547	13.135.159	11.586.135	10.017.448	1.568.687	1.549.024	1.097.228	0,094	121
2010	226.681	8.452.918	12.975.266	11.588.143	10.006.208	1.581.935	1.387.123	967.953	0,083	121
2011	227.628	8.648.122	13.351.011	11.692.703	10.024.638	1.668.065	1.658.308	1.213.558	0,103	121
2012	228.906	8.630.437	13.167.260	11.569.718	9.953.129	1.616.589	1.597.542	1.128.549	0,096	119
2013	228.477	8.779.567	13.341.968	11.676.777	10.042.348	1.634.429	1.665.191	1.197.619	0,102	120
2014	229.401	8.396.332	12.920.139	11.663.054	10.212.616	1.450.438	1.257.085	832.699	0,071	122
2015	231.788	8.727.668	13.627.822	12.287.745	10.735.977	1.551.768	1.340.077	938.785	0,080	127
2016	233.427	9.041.118	13.634.535	12.213.549	10.400.110	1.813.439	1.420.986	948.706	0,081	122
2017	235.742	8.921.201	13.644.143	12.289.726	10.395.673	1.894.053	1.354.417	879.672	0,075	121
2018	236.227	9.331.208	14.341.539	12.780.445	10.877.242	1.903.203	1.561.094	1.007.446	0,086	126
2019	236.719	8.913.161	13.935.705	12.552.319	10.610.420	1.941.899	1.383.386	991.529	0,080	123
2020	237.195	9.429.599	14.624.006	13.103.362	11.333.210	1.770.152	1.520.644	1.085.467	0,087	131
2021	237.007	9.007.009	14.054.044	12.261.218	10.598.023	1.663.195	1.792.826	1.303.099	0,104	123
2022	239.813	8.866.958	13.915.880	12.197.719	10.630.123	1.567.596	1.718.161	1.207.459	0,096	121

### Wasserversorgung der Kommunen im Hochtaunuskreis

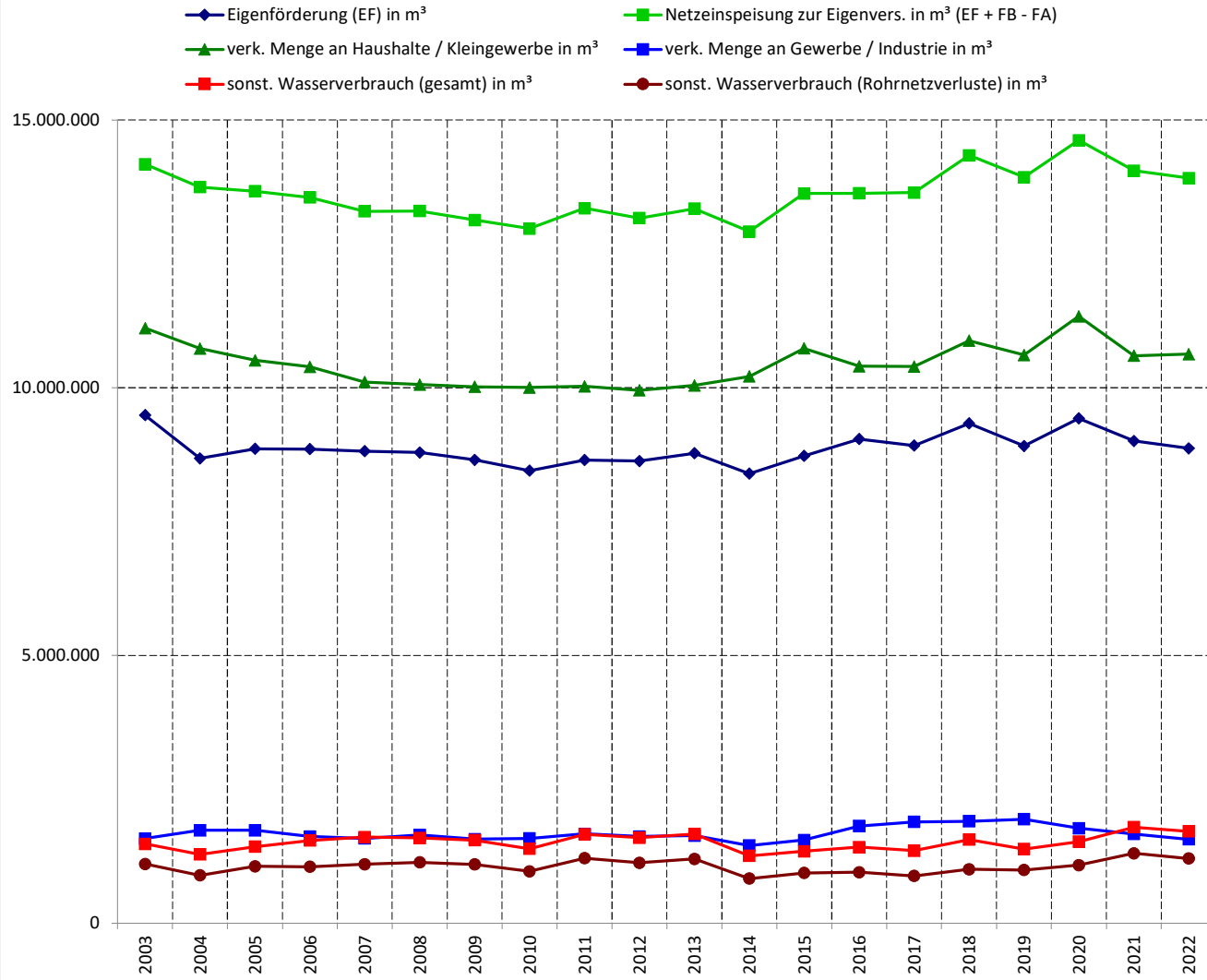

### tägl. Verbrauch pro EW in l ohne Gewerbe / Industrie (spez. Bedarf netto)

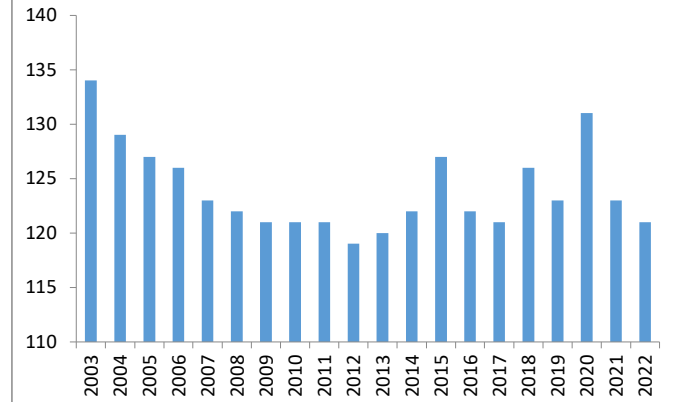

### Einwohnerentwicklung

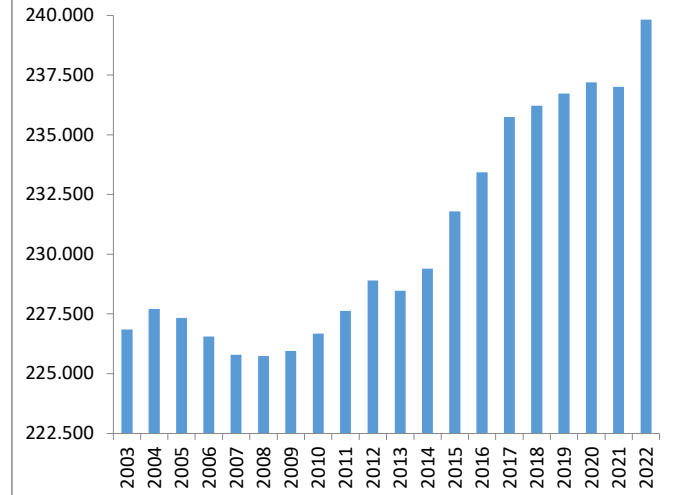



Öffentliche Wasserversorgung Hochtaunuskreis  
Wasseraufkommen und Verteilung

Jahr 2022

Jahr	Kommune	Einwohner (EW)	Eigenförderung (EF) in m³	Summe Fremdbezug (FB) in m³	Summe Fremdadgabe (FA) in m³	Netzeinspeisung gesamt in m³ (EF + FB)	Netzeinspeisung zur Eigenvers. in m³ (EF + FB - FA)	verk. Menge gesamt in m³ (von Netzeinspeisung zur Eigenvers.)	verk. Menge an Haushalte / Kleingewerbe in m³	verk. Menge an Gewerbe / Industrie in m³	sonst. Wasserverbrauch (gesamt) in m³	sonst. Wasserverbrauch (Rohrnetzverluste) in m³	stündl. Rohrnetzverluste pro km in m³- (spez. realer Verlust qvr)	tägl. Verbrauch pro EW in l ohne Gewerbe / Industrie (spez. Bedarf netto)
2022	Bad Homburg v.d.Höhe	55.118	3.095.261	822.000	0	3.917.261	3.917.261	3.353.796	2.488.183	865.613	563.465	418.465	0,188	124
2022	Friedrichsdorf	25.618	870.627	503.771	0	1.374.398	1.374.398	1.183.948	1.094.969	88.979	190.450	140.450	0,153	117
2022	Glashütten	5.425	370.672	0	0	370.672	370.672	238.548	238.548	0	132.124	43.600	0,106	120
2022	Grävenwiesbach	5.335	171.698	67.541	0	239.239	239.239	203.290	203.290	0	35.949	31.056	0,051	104
2022	Königstein im Taunus	16.775	725.431	363.725	0	1.089.156	1.089.156	919.983	753.365	166.618	169.173	157.872	0,155	123
2022	Kronberg im Taunus	18.478	515.166	708.835	0	1.224.001	1.224.001	1.022.847	913.868	108.979	201.154	101.154	0,119	136
2022	Neu-Anspach	14.554	0	680.768	0	680.768	680.768	589.839	546.534	43.305	90.929	90.371	0,064	103
2022	Oberursel (Taunus)	47.097	2.672.879	110.082	187.117	2.782.961	2.595.844	2.538.442	2.319.328	219.114	57.402	4.728	0,003	135
2022	Schmitten	9.637	223.694	206.982	6.134	430.676	424.542	377.668	377.668	0	46.874	34.784	0,038	107
2022	Steinbach (Taunus)	10.817	0	509.154	0	509.154	509.154	455.863	405.541	50.322	53.291	51.291	0,195	103
2022	Usingen	14.919	0	738.725	0	738.725	738.725	661.982	661.982	0	76.743	74.328	0,091	122
2022	Wehrheim	9.361	0	459.800	0	459.800	459.800	404.733	404.733	0	55.067	52.025	0,121	118
2022	Weilrod	6.679	221.530	96.124	25.334	317.654	292.320	246.780	222.114	24.666	45.540	7.335	0,008	91
2022	Hochtaunuskreis	239.813	8.866.958				13.915.880	12.197.719	10.630.123	1.567.596	1.718.161	1.207.459	0,096	121

**Legende:**  
 Einwohner: Stichtag: 30.06. des Jahres (Quelle: Statistisches Landesamt)  
 Gewerbe: Abgabe an Industrie und Gewerbe (ohne Kleingewerbe)  
 Gesamtförderung: Summe Eigenförderung Kommunen + Summe Verbände  
 Verluste: Summe "echter" Verluste (Rohrnetzverluste) und "unechter" Verluste (Quellüberläufe, Eigenbedarf Wasserwerk und Kommune)  
 Spezifische reale Verluste: Gemäß DVGW-Regelwerk 305 Verhältnis von Rohrnetzverlusten zur Rohrnetzlänge (Rohrnetzverluste/Rohrnetzlänge x 6.760)  
 Spezifischer Bedarf (Netto): Verbrauch pro Einwohner und Tag ohne Gewerbe  
 Spezifischer Bedarf (Brutto): Verbrauch pro Einwohner und Tag mit Gewerbe

Stand: 15.12.2023

Öffentliche Wasserversorgung Main-Kinzig-Kreis  
Wasseraufkommen und Verteilung

Jahr 2022

Jahr	Einwohner (EW)	Eigenförderung (EF) in m³	Netzeinspeisung zur Eigenvers. in m³ (EF + FB - FA)	verk. Menge gesamt in m³ (von Netzeinspeisung zur Eigenvers.)	verk. Menge an Haushalte / Kleingewerbe in m³	verk. Menge an Gewerbe / Industrie in m³	sonst. Wasserverbrauch (gesamt) in m³	sonst. Wasserverbrauch (Rohrnetzverluste) in m³	stündl. Rohrnetzverluste pro km in m³ (spez. realer Verlust qvr)	tägl. Verbrauch pro EW in l ohne Gewerbe / Industrie (spez. Bedarf netto)
2003	409.589	15.070.166	23.958.660	21.623.691	19.902.649	1.721.042	2.334.969	1.697.124	0,079	133
2004	410.203	14.453.083	23.143.098	20.605.961	19.091.071	1.514.890	2.537.137	1.886.559	0,087	128
2005	409.941	14.468.556	22.614.915	20.229.809	18.819.284	1.410.525	2.385.106	1.852.654	0,086	126
2006	408.826	14.241.746	22.086.281	20.204.352	18.748.018	1.456.334	1.881.929	1.375.472	0,063	126
2007	407.815	13.449.607	21.667.631	19.279.081	18.318.757	960.324	2.388.550	1.880.698	0,086	123
2008	407.456	13.417.562	21.690.339	18.908.833	18.016.911	891.922	2.781.506	2.371.786	0,108	121
2009	406.976	12.884.233	20.996.632	18.654.174	17.708.788	945.386	2.342.458	1.871.419	0,084	119
2010	406.987	12.928.783	20.920.289	18.934.659	17.919.351	1.015.308	1.985.630	1.540.130	0,068	121
2011	407.414	13.230.057	21.318.277	18.805.381	17.714.891	1.090.490	2.512.896	2.130.447	0,092	119
2012	408.627	13.035.733	21.020.281	18.784.510	17.770.932	1.013.578	2.235.771	1.867.091	0,081	119
2013	403.733	13.019.658	21.083.864	18.979.087	17.861.799	1.117.288	2.104.777	1.668.853	0,072	121
2014	405.472	12.945.419	21.138.915	19.156.153	18.151.405	1.004.748	1.982.762	1.528.398	0,067	123
2015	409.043	13.169.401	21.691.627	19.614.912	18.642.558	972.354	2.076.715	1.718.696	0,075	125
2016	411.956	13.314.228	21.614.580	19.648.155	18.618.935	1.029.220	1.966.425	1.607.622	0,070	124
2017	417.667	13.529.456	21.813.771	19.635.591	18.614.508	1.021.083	2.178.180	1.822.177	0,079	122
2018	418.842	13.752.162	22.536.752	20.337.410	19.294.840	1.042.570	2.199.342	1.741.301	0,074	126
2019	419.989	13.892.510	22.430.965	20.174.852	19.163.257	1.011.595	2.256.113	1.610.693	0,067	125
2020	420.951	14.537.844	23.602.640	20.860.831	19.921.045	939.786	2.741.809	2.063.235	0,085	130
2021	421.936	14.198.211	22.739.569	20.157.355	19.203.661	953.694	2.582.214	1.798.874	0,074	125
2022	429.339	14.326.982	22.669.087	20.178.497	19.191.513	986.984	2.490.590	1.731.898	0,072	122

### Wasserversorgung der Kommunen im Main-Kinzig-Kreis

- ◆ Eigenförderung (EF) in m<sup>3</sup>
- ▲ verk. Menge an Haushalte / Kleingewerbe in m<sup>3</sup>
- Netzeinspeisung zur Eigenvers. in m<sup>3</sup> (EF + FB - FA)
- verk. Menge an Gewerbe / Industrie in m<sup>3</sup>
- sonst. Wasserverbrauch (gesamt) in m<sup>3</sup>
- sonst. Wasserverbrauch (Rohrnetzverluste) in m<sup>3</sup>

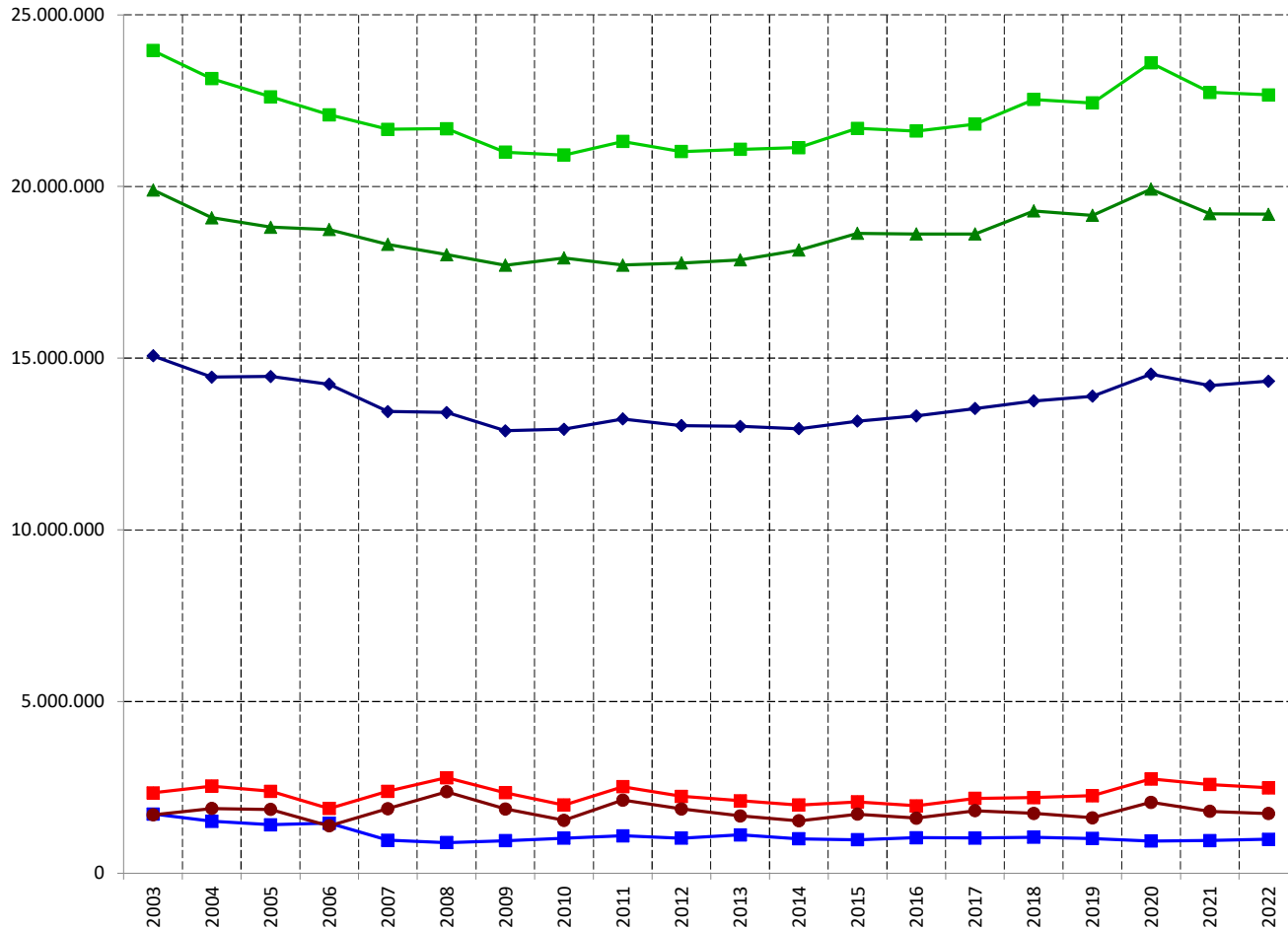

### tägl. Verbrauch pro EW in l ohne Gewerbe / Industrie (spez. Bedarf netto)

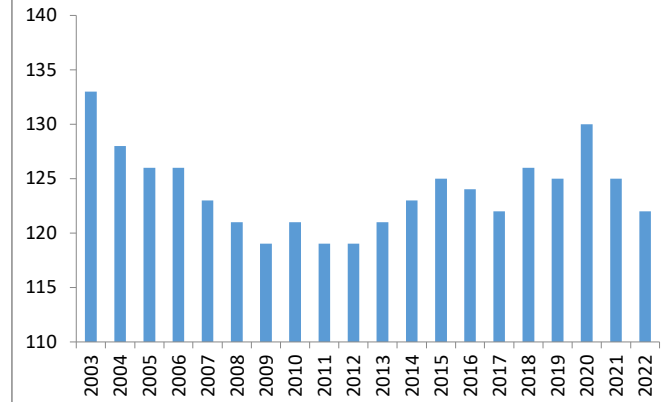

### Einwohnerentwicklung

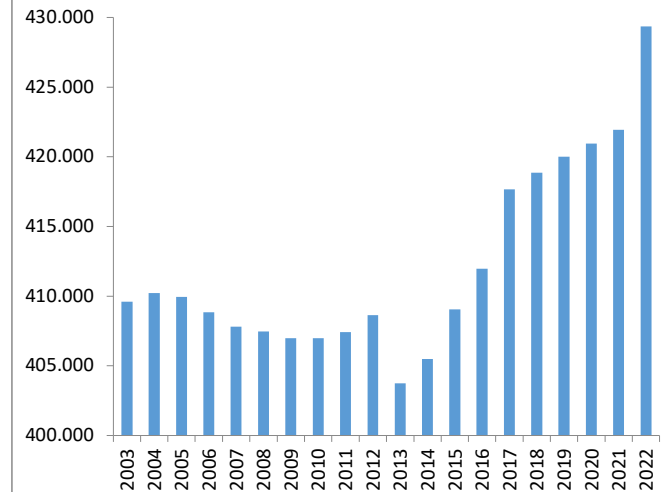

Öffentliche Wasserversorgung Main-Kinzig-Kreis  
Wasseraufkommen und Verteilung

Jahr 2022

Jahr	Kommune	Einwohner (EW)	Eigenförderung (EF) in m³	Summe Fremdbezug (FB) in m³	Summe Fremdadgabe (FA) in m³	Netzeinspeisung gesamt in m³ (EF + FB)	Netzeinspeisung zur Eigenvers. in m³ (EF + FB - FA)	verk. Menge gesamt in m³ (von Netzeinspeisung zur Eigenvers.)	verk. Menge an Haushalte / Kleingewerbe in m³	verk. Menge an Gewerbe / Industrie in m³	sonst. Wasserverbrauch (gesamt) in m³	sonst. Wasserverbrauch (Rohrnetzverluste) in m³	stündl. Rohrnetzverluste pro km in m³·s (spez. realer Verlust qvr)	tägl. Verbrauch pro EW in l ohne Gewerbe / Industrie (spez. Bedarf netto)
2022	Bad Orb	10.711	648.987	0	0	648.987	648.987	526.043	362.851	163.192	122.944	83.915	0,137	93
2022	Bad Soden-Salmünster	13.843	744.721	43.066	0	787.787	787.787	694.331	552.043	142.288	93.456	68.456	0,070	109
2022	Biebergemünd	8.378	348.731	53.732	0	402.463	402.463	346.928	343.216	3.712	55.535	49.930	0,116	112
2022	Birstein	6.225	323.184	0	0	323.184	323.184	269.832	233.892	35.940	53.352	20.867	0,015	103
2022	Brachtal	5.085	215.124	0	0	215.124	215.124	177.829	177.329	500	37.295	24.005	0,065	96
2022	Bruchköbel	20.837	0	1.092.855	0	1.092.855	1.092.855	1.004.960	1.004.960	0	87.895	80.795	0,113	132
2022	Erlensee	15.916	0	768.677	0	768.677	768.677	693.041	693.041	0	75.636	56.871	0,092	119
2022	Flörsbachtal	2.353	134.591	0	0	134.591	134.591	97.132	97.132	0	37.459	22.319	0,085	113
2022	Freigericht	14.551	0	623.169	0	623.169	623.169	570.207	570.207	0	52.962	46.105	0,060	107
2022	Gelnhausen	23.652	2.928.936	58.936	1.635.803	2.987.872	1.352.069	1.325.562	1.221.509	104.053	26.507	1.507	0,001	141
2022	Großkrotzenburg	7.488	0	335.031	0	335.031	335.031	319.989	298.997	20.992	15.042	10.231	0,032	109
2022	Gründau	14.763	563.963	344.586	0	908.549	908.549	641.974	591.974	50.000	266.575	85.113	0,084	110
2022	Hammersbach	4.900	155.143	86.010	0	241.153	241.153	207.680	207.680	0	33.473	12.577	0,038	116
2022	Hanau	100.679	4.943.211	1.374.795	523.825	6.318.006	5.794.181	5.175.053	4.958.789	216.264	619.128	449.140	0,139	135
2022	Hasselroth	7.356	0	330.540	0	330.540	330.540	301.012	301.012	0	29.528	24.455	0,062	112
2022	Jossgrund	3.458	177.278	0	0	177.278	177.278	153.759	153.759	0	23.519	21.432	0,059	122
2022	Langenselbold	14.579	0	711.269	0	711.269	711.269	648.797	648.797	0	62.472	52.624	0,085	122
2022	Linsengericht	9.843	0	457.210	0	457.210	457.210	443.392	443.392	0	13.818	13.818	0,019	123
2022	Maintal	39.693	150.216	1.961.266	226.080	2.111.482	1.885.402	1.833.104	1.833.104	0	52.298	52.298	0,045	127
2022	Neuberg	5.465	0	237.712	0	237.712	237.712	217.077	217.077	0	20.635	17.587	0,063	109
2022	Nidderau	20.721	0	994.330	0	994.330	994.330	910.826	910.826	0	83.504	73.566	0,077	120
2022	Niederdorfelden	3.998	0	194.936	0	194.936	194.936	179.345	179.345	0	15.591	14.423	0,113	123
2022	Rodenbach	11.272	0	508.338	0	508.338	508.338	465.901	465.901	0	42.437	37.609	0,071	113
2022	Ronneburg	3.466	164.017	20.080	0	184.097	184.097	168.944	168.944	0	15.153	5.653	0,022	134
2022	Schlüchtern	16.144	846.160	0	0	846.160	846.160	747.513	747.513	0	98.647	85.992	0,050	127
2022	Schöneck	11.941	0	531.275	0	531.275	531.275	486.638	486.638	0	44.637	39.307	0,065	112
2022	Sinnatal	8.812	440.194	0	0	440.194	440.194	395.398	365.452	29.946	44.796	26.613	0,025	114
2022	Steinau an der Straße	10.326	699.188	0	0	699.188	699.188	544.914	420.562	124.352	154.274	119.274	0,092	112
2022	Wächtersbach	12.884	843.338	0	0	843.338	843.338	631.316	535.571	95.745	212.022	135.416	0,163	114
2022	Main-Kinzig-Kreis	429.339	14.326.982				22.669.087	20.178.497	19.191.513	986.984	2.490.590	1.731.898	0,072	122

Legende:  
 Einwohner: Stichtag: 30.06. des Jahres (Quelle: Statistisches Landesamt)  
 Gewerbe: Abgabe an Industrie und Gewerbe (ohne Kleingewerbe)  
 Gesamtförderung: Summe Eigenförderung Kommunen + Summe Verbände  
 Verluste: Summe "echter" Verluste (Rohrnetzverluste) und "unechter" Verluste (Quellüberläufe, Eigenbedarf Wasserwerk und Kommune)  
 Spezifische reale Verluste: Gemäß DVGW Regelwerk 302 Verhältnis von Rohrnetzverlusten zur Rohrnetzlänge (Rohrnetzverluste/Rohrnetzlänge x 6.760)  
 Spezifischer Bedarf (Netto): Verbrauch pro Einwohner und Tag ohne Gewerbe  
 Spezifischer Bedarf (Brutto): Verbrauch pro Einwohner und Tag mit Gewerbe

Stand: 15.12.2023

Öffentliche Wasserversorgung Main-Taunus-Kreis  
Wasseraufkommen und Verteilung

Jahr 2022

Jahr	Einwohner (EW)	Eigenförderung (EF) in m <sup>3</sup>	Netzeinspeisung zur Eigenvers. in m <sup>3</sup> (EF + FB - FA)	verk. Menge gesamt in m <sup>3</sup> (von Netzeinspeisung zur Eigenvers.)	verk. Menge an Haushalte / Kleingewerbe in m <sup>3</sup>	verk. Menge an Gewerbe / Industrie in m <sup>3</sup>	sonst. Wasserverbrauch (gesamt) in m <sup>3</sup>	sonst. Wasserverbrauch (Rohrnetzverluste) in m <sup>3</sup>	stündl. Rohrnetzverluste pro km in m <sup>3</sup> (spez. realer Verlust qvr)	tägl. Verbrauch pro EW in l ohne Gewerbe / Industrie (spez. Bedarf netto)
2003	223.082	4.535.246	13.286.345	12.119.585	10.425.642	1.693.943	1.166.760	927.004	0,102	128
2004	224.029	4.288.905	12.872.808	11.641.122	10.315.989	1.325.133	1.231.686	1.037.778	0,112	126
2005	224.057	4.133.452	12.674.012	11.423.197	10.233.238	1.189.959	1.250.815	992.387	0,109	125
2006	224.347	4.051.672	12.467.624	11.440.601	10.195.074	1.245.527	1.027.023	787.013	0,085	125
2007	225.631	3.842.270	12.068.390	11.031.656	9.998.683	1.032.973	1.036.734	763.655	0,083	121
2008	226.072	3.821.876	12.162.486	11.167.721	10.061.796	1.105.925	994.765	716.112	0,078	122
2009	226.225	3.680.777	11.913.044	10.932.888	10.023.678	909.210	980.156	600.369	0,066	121
2010	227.055	3.693.894	12.077.868	11.163.473	10.208.350	955.123	914.395	652.738	0,072	123
2011	227.669	3.735.820	11.995.502	11.029.479	10.058.832	970.647	966.023	637.856	0,070	121
2012	228.994	3.532.233	11.877.146	11.169.092	10.290.651	878.441	708.054	511.548	0,056	123
2013	226.662	3.518.715	12.064.168	11.201.311	10.255.929	945.382	862.857	528.595	0,056	124
2014	228.792	3.550.397	12.124.124	11.217.858	10.103.045	1.114.813	906.266	568.038	0,060	121
2015	230.868	3.864.559	12.813.131	11.785.073	10.419.014	1.366.059	1.028.058	753.634	0,080	124
2016	232.848	3.835.881	12.818.322	11.854.078	10.510.021	1.344.057	964.244	604.516	0,064	124
2017	236.807	3.627.367	12.774.405	11.812.592	10.460.594	1.351.998	961.813	644.445	0,068	121
2018	237.265	4.002.256	13.588.846	12.271.861	10.870.036	1.401.825	1.316.985	921.874	0,097	126
2019	238.027	3.755.032	13.105.315	12.191.597	10.776.600	1.414.997	913.718	598.703	0,064	124
2020	238.988	3.926.040	13.877.166	12.522.940	11.209.895	1.313.045	1.354.226	997.119	0,106	129
2021	239.092	3.512.205	12.882.756	11.811.632	10.801.056	1.010.576	1.071.124	671.099	0,071	124
2022	242.246	3.450.070	12.999.565	11.815.975	10.814.013	1.001.962	1.183.590	784.463	0,083	122

### Wasserversorgung der Kommunen im Main-Taunus-Kreis

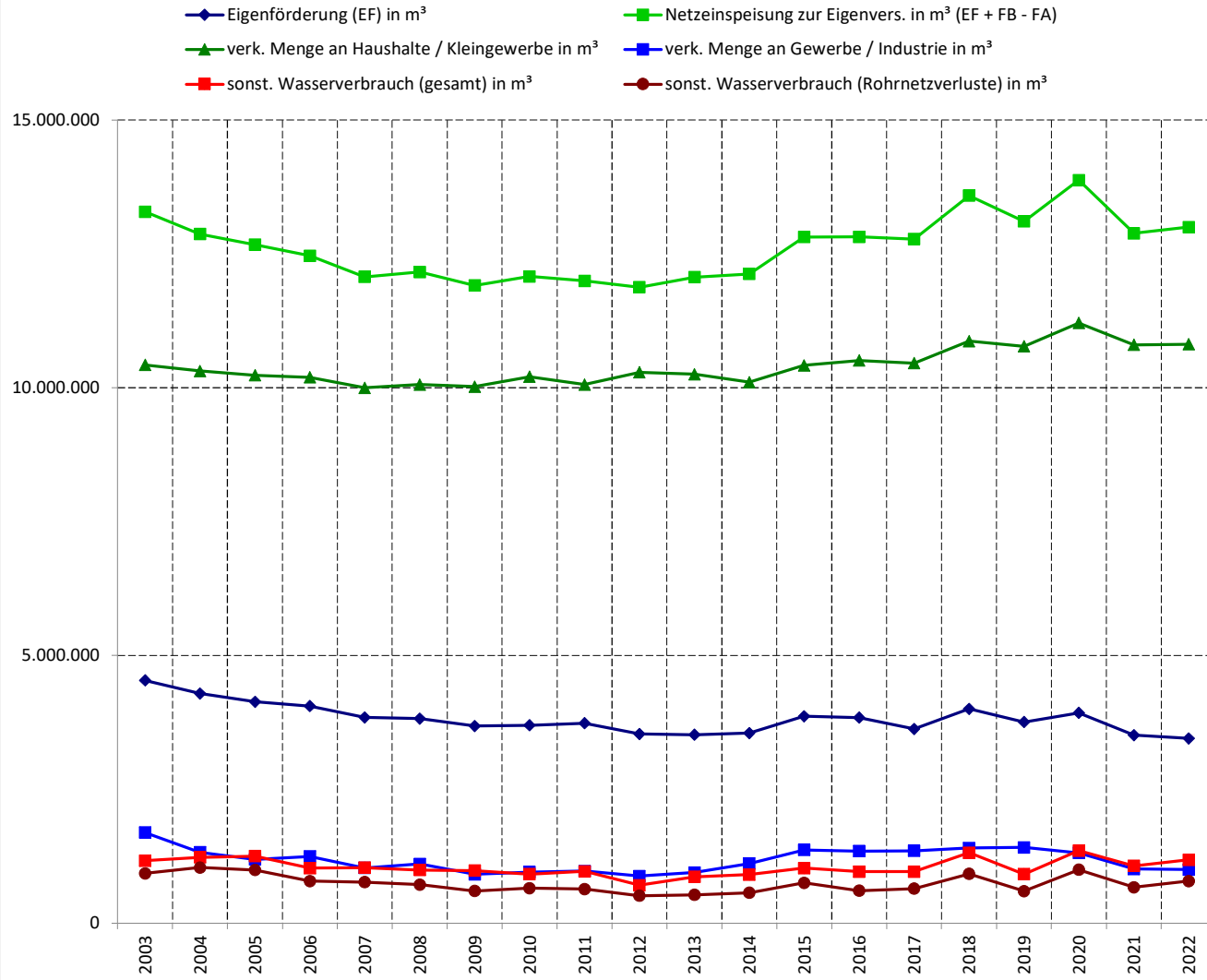

### tägl. Verbrauch pro EW in l ohne Gewerbe / Industrie (spez. Bedarf netto)

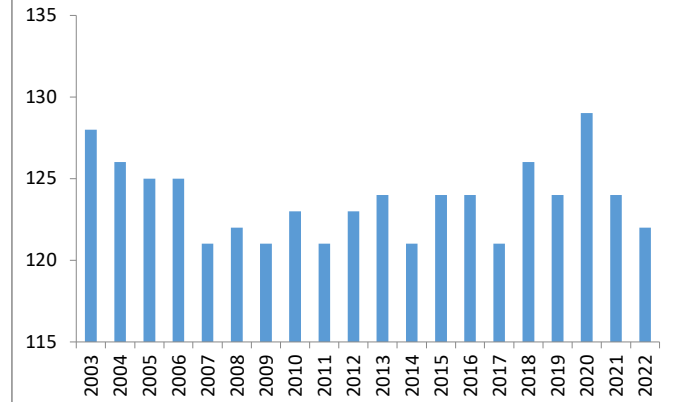

### Einwohnerentwicklung

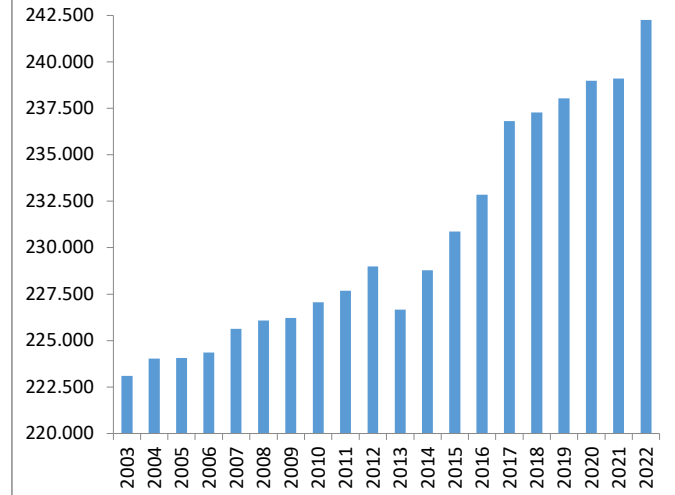

Öffentliche Wasserversorgung Main-Taunus-Kreis  
Wasseraufkommen und Verteilung

Jahr 2022

Jahr	Kommune	Einwohner (EW)	Eigenförderung (EF) in m³	Summe Fremdbezug (FB) in m³	Summe Fremdgabe (FA) in m³	Netzeinspeisung gesamt in m³ (EF + FB)	Netzeinspeisung zur Eigenvers. in m³ (EF + FB - FA)	verk. Menge gesamt in m³ (von Netzeinspeisung zur Eigenvers.)	verk. Menge an Haushalte / Kleingewerbe in m³	verk. Menge an Gewerbe / Industrie in m³	sonst. Wasserverbrauch (gesamt) in m³	sonst. Wasserverbrauch (Rohrnetzverluste) in m³	stündl. Rohrnetzverluste pro km in m³ (spez. realer Verlust qvr)	tägl. Verbrauch pro EW in l ohne Gewerbe / Industrie (spez. Bedarf netto)
2022	Bad Soden am Taunus	23.232	365.259	1.095.287	1.913	1.460.546	1.458.633	1.257.503	985.275	272.228	201.130	98.380	0,126	116
2022	Eppstein	13.736	465.679	158.161	0	623.840	623.840	588.567	588.567	0	35.273	8.729	0,011	117
2022	Eschborn	22.057	0	1.470.350	0	1.470.350	1.470.350	1.320.314	930.806	389.508	150.036	150.036	0,222	116
2022	Flörsheim am Main	21.837	0	1.044.443	0	1.044.443	1.044.443	962.574	962.574	0	81.869	78.046	0,059	121
2022	Hattersheim am Main	28.474	0	1.390.393	0	1.390.393	1.390.393	1.301.230	1.291.230	10.000	89.163	89.163	0,139	124
2022	Hochheim am Main	18.474	0	934.065	0	934.065	934.065	839.185	839.185	0	94.880	94.880	0,128	124
2022	Hofheim am Taunus	40.338	1.295.730	888.594	2.043	2.184.324	2.182.281	1.972.155	1.967.655	4.500	210.126	62.168	0,034	134
2022	Kelkheim (Taunus)	29.157	509.360	947.929	0	1.457.289	1.457.289	1.344.322	1.227.671	116.651	112.967	39.801	0,033	115
2022	Kriftel	11.123	448.242	175.183	0	623.425	623.425	547.762	491.107	56.655	75.663	61.065	0,156	121
2022	Liederbach am Taunus	9.001	227.920	236.166	0	464.086	464.086	425.875	416.346	9.529	38.211	30.810	0,088	127
2022	Schwalbach am Taunus	15.518	119.999	795.215	33.477	915.214	881.737	798.691	708.646	90.045	83.046	61.646	0,164	125
2022	Sulzbach (Taunus)	9.299	17.881	451.142	0	469.023	469.023	457.797	404.951	52.846	11.226	9.739	0,030	119
2022	Main-Taunus-Kreis	242.246	3.450.070				12.999.565	11.815.975	10.814.013	1.001.962	1.183.590	784.463	0,083	122

**Legende:**  
 Einwohner: Stichtag: 30.06. des Jahres (Quelle: Statistisches Landesamt)  
 Gewerbe: Abgabe an Industrie und Gewerbe (ohne Kleingewerbe)  
 Gesamtförderung: Summe Eigenförderung Kommunen + Summe Verbände  
 Verluste: Summe "echter" Verluste (Rohrnetzverluste) und "unechter" Verluste (Quellüberläufe, Eigenbedarf Wasserwerk und Kommune)  
 Spezifische reale Verluste: Gemäß DVGW Regelwerk 325 Verhältnis von Rohrnetzverlusten zur Rohrnetzlänge (Rohrnetzverluste/Rohrnetzlänge x 6.760)  
 Spezifischer Bedarf (Netto): Verbrauch pro Einwohner und Tag ohne Gewerbe  
 Spezifischer Bedarf (Brutto): Verbrauch pro Einwohner und Tag mit Gewerbe

Stand: 15.12.2023

Öffentliche Wasserversorgung Odenwaldkreis  
Wasseraufkommen und Verteilung

Jahr 2022

Jahr	Einwohner (EW)	Eigenförderung (EF) in m <sup>3</sup>	Netzeinspeisung zur Eigenvers. in m <sup>3</sup> (EF + FB - FA)	verk. Menge gesamt in m <sup>3</sup> (von Netzeinspeisung zur Eigenvers.)	verk. Menge an Haushalte / Kleingewerbe in m <sup>3</sup>	verk. Menge an Gewerbe / Industrie in m <sup>3</sup>	sonst. Wasserverbrauch (gesamt) in m <sup>3</sup>	sonst. Wasserverbrauch (Rohrnetzverluste) in m <sup>3</sup>	stündl. Rohrnetzverluste pro km in m <sup>3</sup> (spez. realer Verlust qvr)	tägl. Verbrauch pro EW in l ohne Gewerbe / Industrie (spez. Bedarf netto)
2003	100.654	5.122.647	6.008.000	5.063.254	4.694.403	368.851	944.746	669.829	0,082	128
2004	100.522	4.909.280	5.699.452	4.852.000	4.519.202	332.798	847.452	605.160	0,075	123
2005	100.174	4.814.063	5.603.874	4.766.192	4.453.017	313.175	837.682	575.767	0,071	122
2006	99.640	4.764.628	5.509.794	4.767.282	4.436.947	330.335	742.512	510.916	0,062	122
2007	98.504	4.778.106	5.543.270	4.625.654	4.322.848	302.806	917.616	670.731	0,082	120
2008	98.092	4.664.165	5.423.076	4.528.213	4.237.864	290.349	894.863	624.695	0,077	118
2009	97.736	4.792.570	5.493.269	4.470.261	4.182.856	287.405	1.023.008	745.771	0,092	117
2010	97.215	4.500.574	5.222.799	4.358.853	4.066.626	292.227	863.946	583.375	0,072	115
2011	96.693	4.621.304	5.377.084	4.488.014	4.196.213	291.801	889.070	625.721	0,077	119
2012	97.027	4.521.218	5.219.604	4.397.735	4.113.405	284.330	821.869	551.843	0,068	116
2013	96.232	4.321.175	5.032.121	4.289.572	4.029.851	259.721	742.549	509.935	0,063	115
2014	96.129	4.280.481	5.156.429	4.485.359	4.214.428	270.931	671.070	372.993	0,046	120
2015	96.397	5.102.747	5.174.684	4.481.308	4.167.314	313.994	693.376	406.954	0,050	118
2016	97.000	5.134.658	5.231.952	4.441.379	4.138.542	302.837	790.573	512.525	0,063	117
2017	96.600	5.181.007	5.265.963	4.454.545	4.154.190	300.355	811.418	519.371	0,064	118
2018	96.981	5.347.102	5.426.041	4.634.672	4.336.461	298.211	791.369	495.180	0,061	123
2019	96.947	5.180.461	5.207.582	4.517.610	4.204.192	313.418	689.972	410.869	0,050	119
2020	96.583	5.355.520	5.382.542	4.684.548	4.382.253	302.295	697.994	441.640	0,055	124
2021	96.907	5.506.373	5.461.485	4.518.529	4.217.835	300.694	942.956	621.543	0,077	119
2022	97.710	5.382.560	5.453.293	4.589.003	4.269.579	319.424	864.290	520.627	0,064	120



### Wasserversorgung der Kommunen im Odenwaldkreis

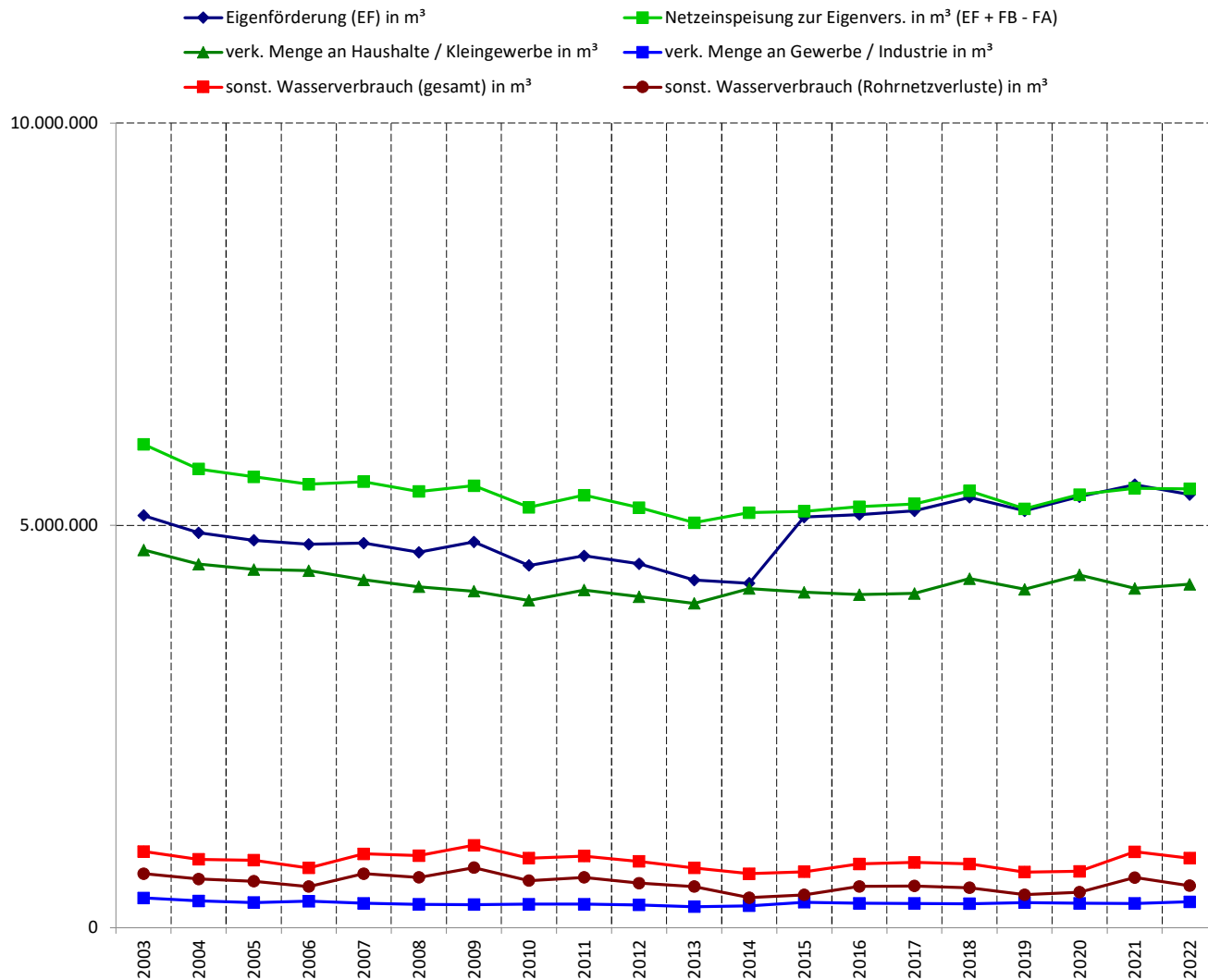

### tägl. Verbrauch pro EW in l ohne Gewerbe / Industrie (spez. Bedarf netto)

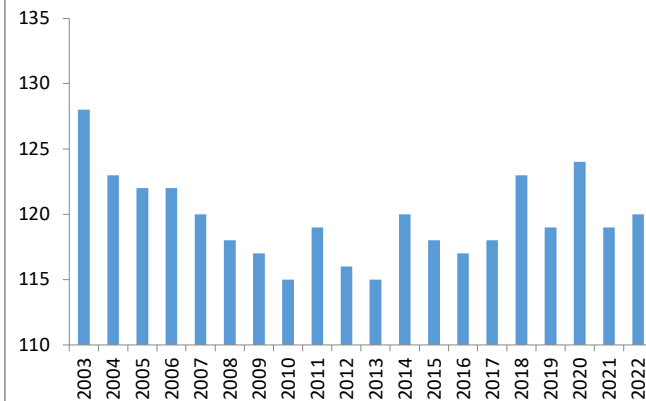

### Einwohnerentwicklung

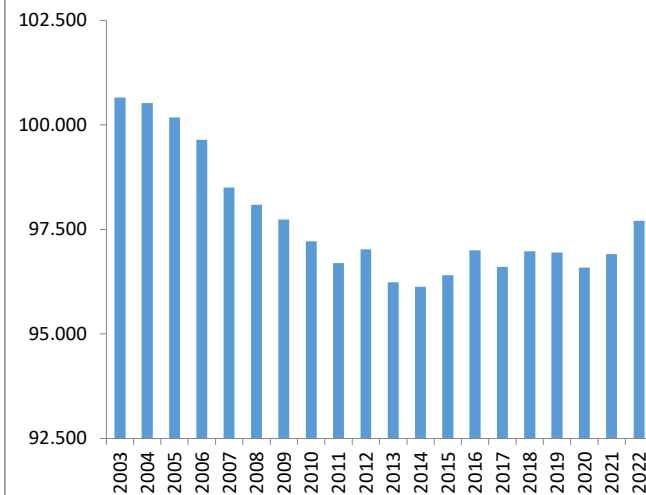

Öffentliche Wasserversorgung Odenwaldkreis  
Wasseraufkommen und Verteilung

Jahr 2022

Jahr	Kommune	Einwohner (EW)	Eigenförderung (EF) in m³	Summe Fremdbezug (FB) in m³	Summe Fremdadgabe (FA) in m³	Netzeinspeisung gesamt in m³ (EF + FB)	Netzeinspeisung zur Eigenvers. in m³ (EF + FB - FA)	verk. Menge gesamt in m³ (von Netzeinspeisung zur Eigenvers.)	verk. Menge an Haushalte / Kleingewerbe in m³	verk. Menge an Gewerbe / Industrie in m³	sonst. Wasserverbrauch (gesamt) in m³	sonst. Wasserverbrauch (Rohrnetzverluste) in m³	stündl. Rohrnetzverluste pro km in m³ (spez. realer Verlust qvr)	tägl. Verbrauch pro EW in l ohne Gewerbe / Industrie (spez. Bedarf netto)
2022	Bad König	9.932	575.654	75.025	82.715	650.679	567.964	460.809	460.809	0	107.155	81.705	0,111	127
2022	Brensbach	5.026	266.362	0	0	266.362	266.362	233.280	192.638	40.642	33.082	16.788	0,038	105
2022	Breuberg	7.611	556.682	0	0	556.682	556.682	494.400	315.093	179.307	62.282	27.012	0,053	113
2022	Brombachtal	3.510	46.710	103.309	0	150.019	150.019	135.361	135.361	0	14.658	1.466	0,005	106
2022	Erbach	14.002	732.196	14.286	681	746.482	745.801	665.397	632.775	32.622	80.404	46.404	0,049	124
2022	Fränkisch-Crumbach	3.123	174.715	0	0	174.715	174.715	127.813	118.313	9.500	46.902	25.902	0,122	104
2022	Höchst i. Odw.	10.303	547.669	0	0	547.669	547.669	448.128	448.128	0	99.541	59.541	0,093	119
2022	Lützelbach	6.781	330.476	0	0	330.476	330.476	282.605	277.605	5.000	47.871	32.871	0,080	112
2022	Michelstadt	16.145	924.740	0	14.137	924.740	910.603	780.129	750.425	29.704	130.474	110.474	0,091	127
2022	Mossautal	2.455	115.247	0	0	115.247	115.247	105.447	102.298	3.149	9.800	1.900	0,005	114
2022	Oberzent	10.321	594.258	681	25.035	594.939	569.904	456.143	456.143	0	113.761	68.631	0,051	121
2022	Reichelsheim (Odenwald)	8.501	517.851	0	0	517.851	517.851	399.491	379.991	19.500	118.360	47.933	0,048	122
2022	Odenwaldkreis	97.710	5.382.560				5.453.293	4.589.003	4.269.579	319.424	864.290	520.627	0,064	120

**Legende:**  
 Einwohner: Stichtag: 30.06. des Jahres (Quelle: Statistisches Landesamt)  
 Gewerbe: Abgabe an Industrie und Gewerbe (ohne Kleingewerbe)  
 Gesamtförderung: Summe Eigenförderung Kommunen + Summe Verbände  
 Verluste: Summe "echter" Verluste (Rohrnetzverluste) und "unechter" Verluste (Quellüberläufe, Eigenbedarf Wasserwerk und Kommune)  
 Spezifische reale Verluste: Gemäß DVGW-Regelwerk 325 Verhältnis von Rohrnetzverlusten zur Rohrnetzlänge (Rohrnetzverluste/Rohrnetzlänge x 8.760)  
 Spezifischer Bedarf (Netto): Verbrauch pro Einwohner und Tag **ohne** Gewerbe  
 Spezifischer Bedarf (Brutto): Verbrauch pro Einwohner und Tag **mit** Gewerbe

Stand: 15.12.2023

Öffentliche Wasserversorgung Kreis Offenbach  
Wasseraufkommen und Verteilung

Jahr 2022

Jahr	Einwohner (EW)	Eigenförderung (EF) in m <sup>3</sup>	Netzeinspeisung zur Eigenvers. in m <sup>3</sup> (EF + FB - FA)	verk. Menge gesamt in m <sup>3</sup> (von Netzeinspeisung zur Eigenvers.)	verk. Menge an Haushalte / Kleingewerbe in m <sup>3</sup>	verk. Menge an Gewerbe / Industrie in m <sup>3</sup>	sonst. Wasserverbrauch (gesamt) in m <sup>3</sup>	sonst. Wasserverbrauch (Rohrnetzverluste) in m <sup>3</sup>	stündl. Rohrnetzverluste pro km in m <sup>3</sup> (spez. realer Verlust qvr)	tägl. Verbrauch pro EW in l ohne Gewerbe / Industrie (spez. Bedarf netto)
2003	337.305	6.502.804	21.825.904	20.569.532	17.953.429	2.616.103	1.256.372	1.116.115	0,107	146
2004	338.252	5.832.049	20.776.764	19.547.999	16.864.900	2.683.099	1.228.765	1.057.065	0,100	137
2005	337.481	6.163.736	20.226.090	19.085.350	16.511.811	2.573.539	1.140.740	1.081.301	0,101	134
2006	336.579	6.027.079	20.079.150	19.118.025	16.406.306	2.711.719	961.125	845.844	0,079	134
2007	336.911	5.744.486	19.322.296	18.264.404	16.074.666	2.189.738	1.057.892	991.983	0,093	131
2008	336.818	5.668.827	19.004.091	18.184.658	15.921.615	2.263.043	819.433	757.584	0,071	130
2009	336.671	5.699.304	18.937.778	17.953.143	15.821.138	2.132.005	984.635	872.800	0,080	129
2010	337.699	5.543.064	18.680.345	17.553.941	15.433.514	2.120.427	1.126.404	1.022.506	0,094	125
2011	338.857	5.528.526	18.980.725	17.891.941	15.707.572	2.184.369	1.088.784	990.628	0,088	127
2012	341.123	5.701.386	18.885.665	17.876.402	16.409.665	1.466.737	1.009.263	806.656	0,072	132
2013	337.050	5.708.753	19.195.589	18.099.274	16.600.517	1.498.757	1.096.315	951.875	0,085	135
2014	339.108	5.829.068	19.140.156	18.070.482	16.587.414	1.483.068	1.069.674	898.030	0,079	134
2015	343.434	6.174.669	19.623.955	18.788.586	17.680.101	1.108.485	835.369	619.623	0,055	141
2016	347.357	6.005.339	19.277.719	18.314.526	17.172.234	1.142.292	963.193	745.740	0,066	135
2017	350.879	6.090.873	19.561.310	18.781.261	17.604.234	1.177.027	780.049	599.760	0,053	137
2018	352.794	6.798.431	21.181.416	19.972.765	18.123.983	1.848.782	1.208.651	958.340	0,084	141
2019	354.985	6.693.314	20.547.950	19.345.944	17.586.134	1.759.810	1.202.006	975.194	0,084	136
2020	355.833	6.971.108	21.252.787	20.436.119	18.215.188	2.220.931	816.668	661.594	0,057	140
2021	356.559	6.635.951	20.393.291	19.514.173	17.497.334	2.016.839	879.118	654.053	0,057	134
2022	361.176	6.963.998	20.660.851	19.575.375	17.424.995	2.150.380	1.085.476	795.896	0,070	132

### Wasserversorgung der Kommunen im LK Offenbach

- ◆ Eigenförderung (EF) in m<sup>3</sup>
- ▲ verk. Menge an Haushalte / Kleingewerbe in m<sup>3</sup>
- Netzeinspeisung zur Eigenvers. in m<sup>3</sup> (EF + FB - FA)
- verk. Menge an Gewerbe / Industrie in m<sup>3</sup>
- sonst. Wasserverbrauch (gesamt) in m<sup>3</sup>
- sonst. Wasserverbrauch (Rohrnetzverluste) in m<sup>3</sup>

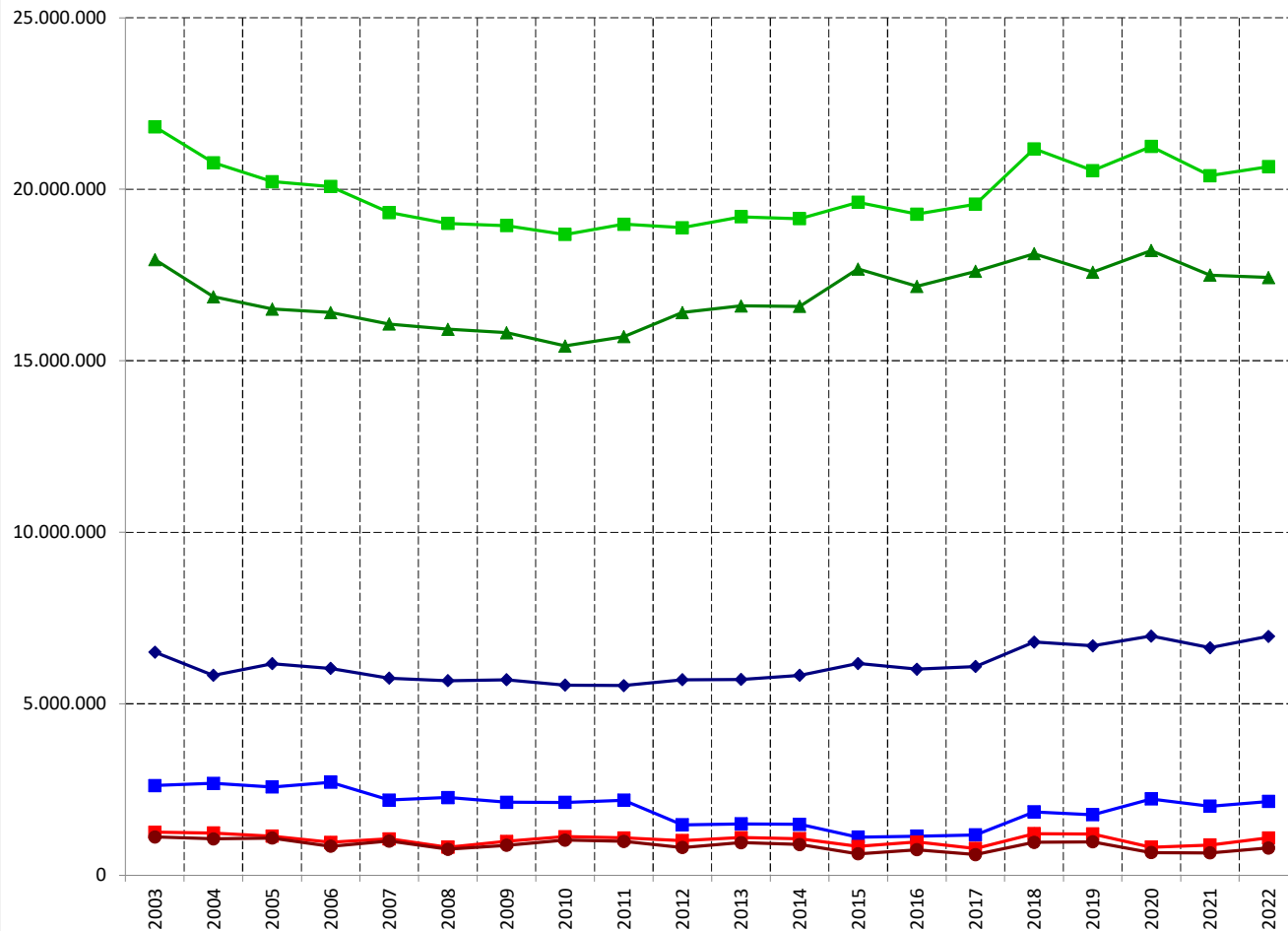

### tägl. Verbrauch pro EW in l ohne Gewerbe / Industrie (spez. Bedarf netto)

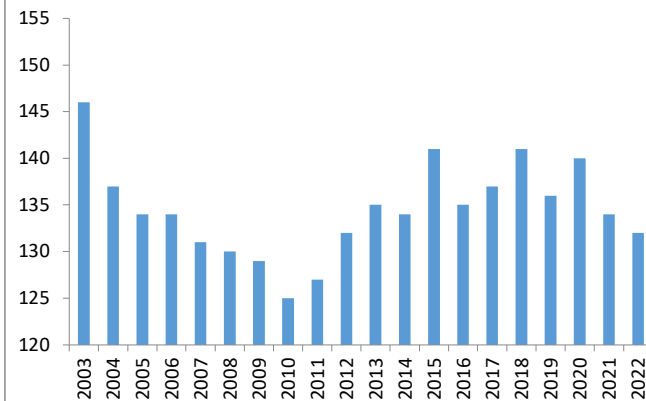

### Einwohnerentwicklung

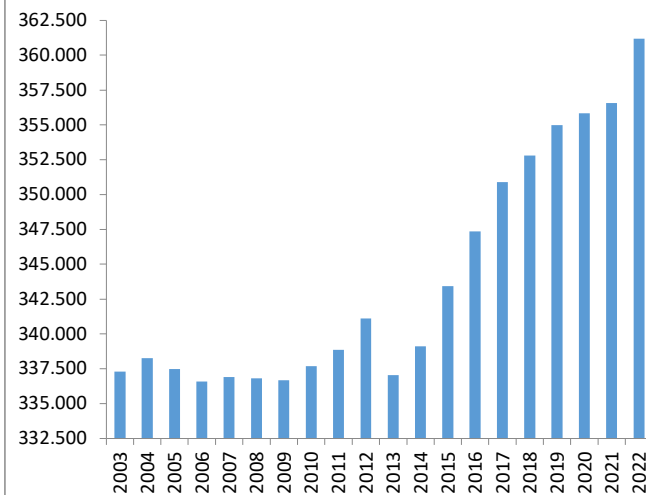

Öffentliche Wasserversorgung Kreis Offenbach  
Wasseraufkommen und Verteilung

Jahr 2022

Jahr	Kommune	Einwohner (EW)	Eigenförderung (EF) in m³	Summe Fremdbezug (FB) in m³	Summe Fremdadgabe (FA) in m³	Netzeinspeisung gesamt in m³ (EF + FB)	Netzeinspeisung zur Eigenvers. in m³ (EF + FB - FA)	verk. Menge gesamt in m³ (von Netzeinspeisung zur Eigenvers.)	verk. Menge an Haushalte / Kleingewerbe in m³	verk. Menge an Gewerbe / Industrie in m³	sonst. Wasserverbrauch (gesamt) in m³	sonst. Wasserverbrauch (Rohrnetzverluste) in m³	stündl. Rohrnetzverluste pro km in m³ (spez. realer Verlust qvr)	tägl. Verbrauch pro EW in l ohne Gewerbe / Industrie (spez. Bedarf netto)
2022	Dietzenbach	34.798	0	1.889.788	0	1.889.788	1.889.788	1.800.000	1.800.000	0	89.788	29.788	0,030	142
2022	Dreieich	42.225	2.294.473	935.869	0	3.230.342	3.230.342	3.010.486	2.359.977	650.509	219.856	219.834	0,142	153
2022	Egelsbach	11.460	0	595.796	0	595.796	595.796	595.312	595.312	0	484	484	0,001	142
2022	Hainburg	14.401	0	658.886	0	658.886	658.886	627.577	627.577	0	31.309	13.809	0,026	119
2022	Heusenstamm	19.360	0	1.080.317	0	1.080.317	1.080.317	1.039.000	980.630	58.370	41.317	19.067	0,024	139
2022	Langen	39.043	1.835.080	873.992	595.796	2.709.072	2.113.276	2.057.869	1.564.073	493.796	55.407	46.519	0,029	110
2022	Mainhausen	9.905	0	437.480	0	437.480	437.480	398.596	398.596	0	38.884	23.884	0,062	110
2022	Mühlheim am Main	29.050	931.543	666.217	0	1.597.760	1.597.760	1.513.338	1.513.338	0	84.422	84.422	0,112	143
2022	Neu-Isenburg	39.253	1.902.902	361.251	0	2.264.153	2.264.153	2.143.095	1.966.159	176.936	121.058	41.821	0,039	137
2022	Obertshausen	25.145	0	1.492.623	0	1.492.623	1.492.623	1.329.049	1.169.229	159.820	163.574	163.574	0,233	127
2022	Rödermark	28.730	0	1.431.714	0	1.431.714	1.431.714	1.349.259	1.349.259	0	82.455	82.455	0,105	129
2022	Rodgau	46.327	0	2.783.109	0	2.783.109	2.783.109	2.666.794	2.131.845	534.949	116.315	69.632	0,064	126
2022	Seligenstadt	21.479	0	1.085.607	0	1.085.607	1.085.607	1.045.000	969.000	76.000	40.607	607	0,001	124
2022	LK Offenbach	361.176	6.963.998				20.660.851	19.575.375	17.424.995	2.150.380	1.085.476	795.896	0,070	132

**Legende:**  
 Einwohner: Stichtag: 30.06. des Jahres (Quelle: Statistisches Landesamt)  
 Gewerbe: Abgabe an Industrie und Gewerbe (ohne Kleingewerbe)  
 Gesamtförderung: Summe Eigenförderung Kommunen + Summe Verbände  
 Verluste: Summe "echter" Verluste (Rohrnetzverluste) und "unechter" Verluste (Quellüberläufe, Eigenbedarf Wasserwerk und Kommune)  
 Spezifische reale Verluste: Gemäß DVGW Regelwerk 325 Verhältnis von Rohrnetzverlusten zur Rohrnetzlänge (Rohrnetzverluste/Rohrnetzlänge x 6.760)  
 Spezifischer Bedarf (Netto): Verbrauch pro Einwohner und Tag ohne Gewerbe  
 Spezifischer Bedarf (Brutto): Verbrauch pro Einwohner und Tag mit Gewerbe

Stand: 15.12.2023

Öffentliche Wasserversorgung Rheingau-Taunus-Kreis  
Wasseraufkommen und Verteilung

Jahr 2022

Jahr	Einwohner (EW)	Eigenförderung (EF) in m <sup>3</sup>	Netzeinspeisung zur Eigenvers. in m <sup>3</sup> (EF + FB - FA)	verk. Menge gesamt in m <sup>3</sup> (von Netzeinspeisung zur Eigenvers.)	verk. Menge an Haushalte / Kleingewerbe in m <sup>3</sup>	verk. Menge an Gewerbe / Industrie in m <sup>3</sup>	sonst. Wasserverbrauch (gesamt) in m <sup>3</sup>	sonst. Wasserverbrauch (Rohrnetzverluste) in m <sup>3</sup>	stündl. Rohrnetzverluste pro km in m <sup>3</sup> (spez. realer Verlust qvr)	tägl. Verbrauch pro EW in l ohne Gewerbe / Industrie (spez. Bedarf netto)
2003	185.487	5.283.205	9.885.892	9.059.512	8.204.700	854.812	826.380	603.015	0,052	121
2004	185.557	5.038.558	9.667.636	8.925.939	8.083.111	842.828	741.697	497.139	0,043	119
2005	185.237	5.087.451	9.580.087	8.681.970	7.845.063	836.907	898.117	588.777	0,050	116
2006	184.288	4.781.211	9.378.927	8.596.825	7.647.725	949.100	782.102	511.859	0,044	114
2007	183.550	4.553.005	9.210.307	8.426.854	7.518.375	908.479	783.453	420.377	0,036	112
2008	183.487	4.372.321	9.275.379	8.394.997	7.530.524	864.473	880.382	553.024	0,047	112
2009	183.155	4.393.717	9.363.714	8.310.796	7.477.262	833.534	1.052.918	696.365	0,059	112
2010	183.103	4.473.681	9.343.205	8.325.885	7.479.647	846.238	1.017.320	617.362	0,052	112
2011	182.941	4.355.222	9.434.031	8.479.707	7.566.357	913.350	954.324	576.035	0,049	113
2012	183.165	4.269.580	9.237.025	8.405.130	7.489.526	915.604	831.895	493.686	0,041	112
2013	180.911	4.380.224	9.252.503	8.350.203	7.436.717	913.486	902.300	509.172	0,042	113
2014	181.346	4.362.043	9.166.349	8.441.629	7.514.777	926.852	724.720	356.801	0,029	114
2015	182.691	4.481.986	9.589.844	8.702.269	7.732.273	969.996	887.575	500.020	0,041	116
2016	184.114	4.460.587	9.435.184	8.731.186	7.817.633	913.553	703.998	397.318	0,033	116
2017	186.312	4.366.564	9.382.994	8.688.267	7.752.973	935.294	694.727	453.212	0,037	114
2018	186.914	4.565.466	10.015.114	9.044.704	8.057.326	987.378	970.410	687.673	0,056	118
2019	187.143	4.335.656	9.709.363	8.906.374	7.983.164	923.210	802.989	598.368	0,049	117
2020	187.405	4.213.903	10.154.578	9.273.493	8.440.590	832.903	881.085	598.333	0,049	123
2021	187.383	4.035.537	9.640.186	9.022.364	8.163.214	859.150	617.822	376.764	0,031	119
2022	189.756	4.087.095	9.752.404	8.903.933	8.013.892	890.041	848.471	623.697	0,051	116

### Wasserversorgung der Kommunen im Rheingau-Taunus-Kreis

- ◆ Eigenförderung (EF) in m<sup>3</sup>
- ▲ verk. Menge an Haushalte / Kleingewerbe in m<sup>3</sup>
- Netzeinspeisung zur Eigenvers. in m<sup>3</sup> (EF + FB - FA)
- verk. Menge an Gewerbe / Industrie in m<sup>3</sup>
- sonst. Wasserverbrauch (gesamt) in m<sup>3</sup>
- sonst. Wasserverbrauch (Rohrnetzverluste) in m<sup>3</sup>

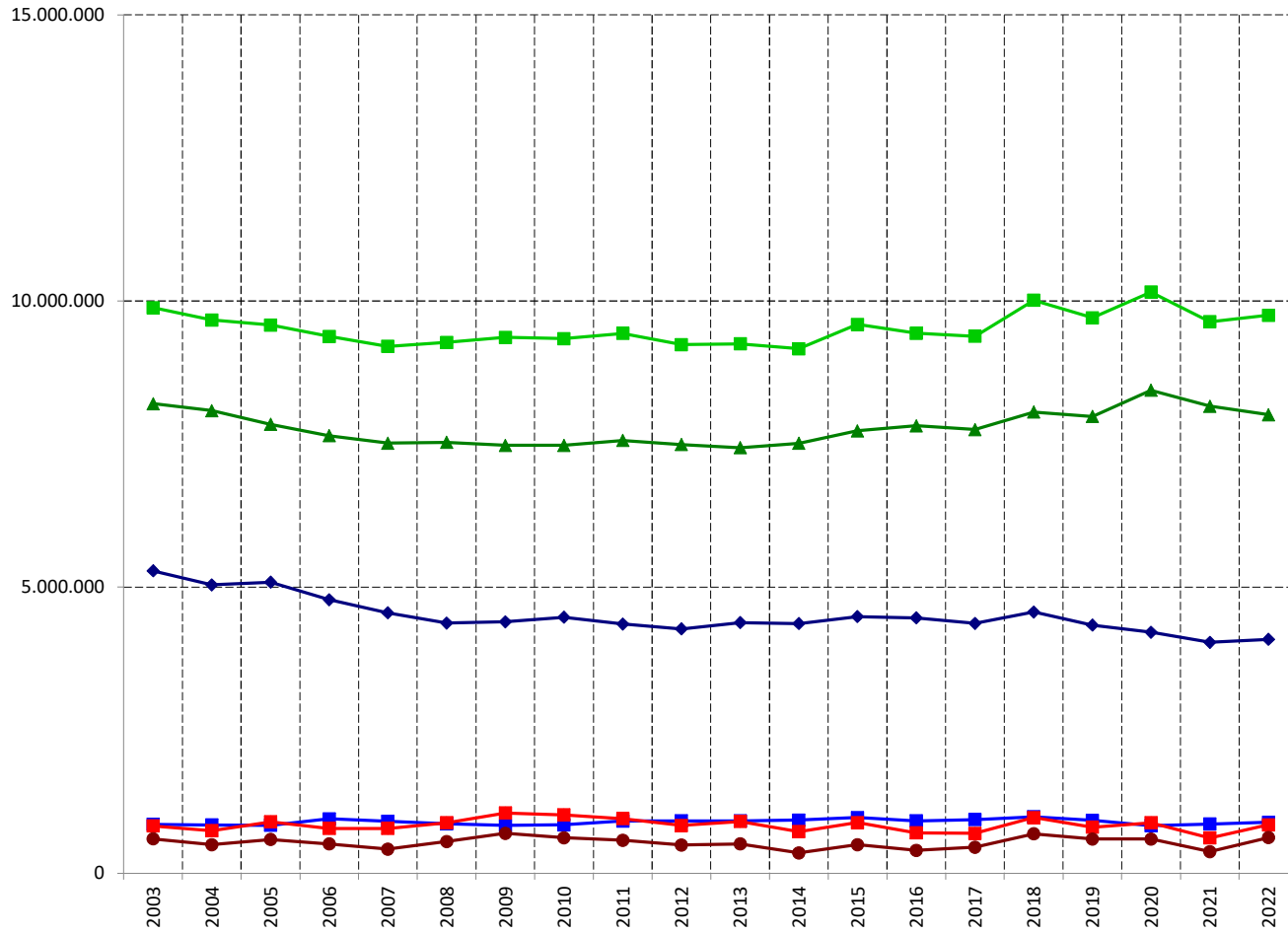

### tägl. Verbrauch pro EW in l ohne Gewerbe / Industrie (spez. Bedarf netto)

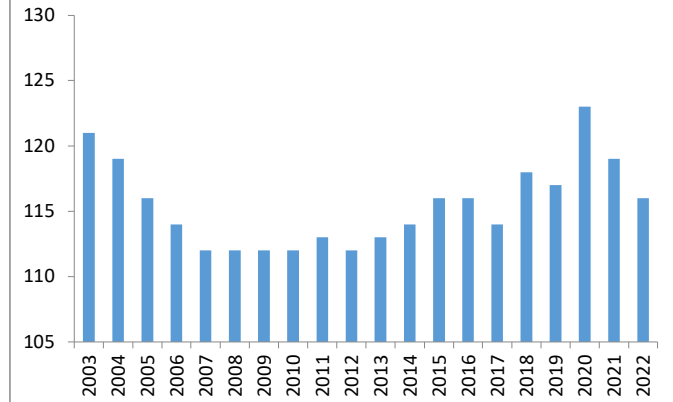

### Einwohnerentwicklung

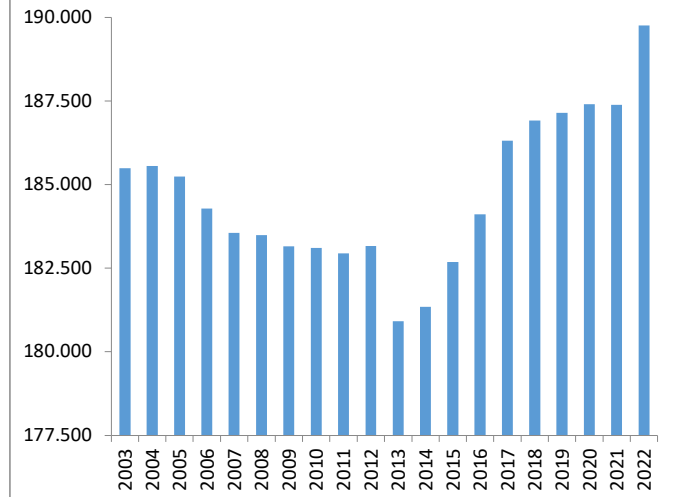

Öffentliche Wasserversorgung Rheingau-Taunus-Kreis  
Wasseraufkommen und Verteilung

Jahr 2022

Jahr	Kommune	Einwohner (EW)	Eigenförderung (EF) in m³	Summe Fremdbezug (FB) in m³	Summe Fremdadgabe (FA) in m³	Netzeinspeisung gesamt in m³ (EF + FB)	Netzeinspeisung zur Eigenvers. in m³ (EF + FB - FA)	verk. Menge gesamt in m³ (von Netzeinspeisung zur Eigenvers.)	verk. Menge an Haushalte / Kleingewerbe in m³	verk. Menge an Gewerbe / Industrie in m³	sonst. Wasserverbrauch (gesamt) in m³	sonst. Wasserverbrauch (Rohrnetzverluste) in m³	stündl. Rohrnetzverluste pro km in m³- (spez. realer Verlust qvr)	tägl. Verbrauch pro EW in l ohne Gewerbe / Industrie (spez. Bedarf netto)
2022	Aarbergen	6.385	277.970	0	0	277.970	277.970	226.776	211.608	15.168	51.194	39.694	0,079	91
2022	Bad Schwalbach	11.454	303.799	417.940	0	721.739	721.739	642.035	468.193	173.842	79.704	64.610	0,127	112
2022	Eltville am Rhein	17.120	0	932.739	0	932.739	932.739	893.225	893.225	0	39.514	33.514	0,031	143
2022	Geisenheim	11.752	457.307	147.072	0	604.379	604.379	558.398	497.162	61.236	45.981	29.684	0,039	116
2022	Heidenrod	7.934	231.950	99.963	0	331.913	331.913	309.818	295.675	14.143	22.095	12.095	0,016	102
2022	Hohenstein	6.257	194.243	68.176	0	262.419	262.419	231.737	231.737	0	30.682	28.082	0,047	101
2022	Hünstetten	10.502	196.399	237.990	0	434.389	434.389	400.568	400.568	0	33.821	9.530	0,012	105
2022	Idstein	25.531	671.174	586.329	0	1.257.503	1.257.503	1.205.180	1.055.180	150.000	52.323	23.518	0,019	113
2022	Kiedrich	4.083	304.230	0	80.977	304.230	223.253	191.263	191.263	0	31.990	1.808	0,007	128
2022	Lorch	4.003	45.466	111.851	0	157.317	157.317	143.569	143.569	0	13.748	7.698	0,027	98
2022	Niedernhausen	14.764	122.164	623.989	1.003	746.153	745.150	653.348	643.248	10.100	91.802	81.802	0,098	119
2022	Oestrich-Winkel	11.873	0	647.532	0	647.532	647.532	624.824	624.824	0	22.708	15.708	0,028	144
2022	Rüdesheim am Rhein	10.104	384.269	273.660	0	657.929	657.929	614.795	451.136	163.659	43.134	39.979	0,051	122
2022	Schlangenbad	6.519	0	340.630	0	340.630	340.630	298.619	298.619	0	42.011	20.011	0,037	126
2022	Taunusstein	30.819	780.229	831.974	0	1.612.203	1.612.203	1.400.847	1.098.954	301.893	211.356	189.806	0,116	98
2022	Waldems	5.165	117.895	91.138	0	209.033	209.033	195.312	195.312	0	13.721	3.471	0,008	104
2022	Walluf	5.491	0	336.306	0	336.306	336.306	313.619	313.619	0	22.687	22.687	0,043	156
2022	Rheingau-Taunus-Kreis	189.756	4.087.095				9.752.404	8.903.933	8.013.892	890.041	848.471	623.697	0,051	116

**Legende:**  
 Einwohner: Stichtag: 30.06. des Jahres (Quelle: Statistisches Landesamt)  
 Gewerbe: Abgabe an Industrie und Gewerbe (ohne Kleingewerbe)  
 Gesamtförderung: Summe Eigenförderung Kommunen + Summe Verbände  
 Verluste: Summe "echter" Verluste (Rohrnetzverluste) und "unechter" Verluste (Quellüberlauf, Eigenbedarf Wasserwerk und Kommune)  
 Spezifische reale Verluste: Gemäß DVGW Regelwerk 305 Verhältnis von Rohrnetzverlusten zur Rohrnetzlänge (Rohrnetzverluste/Rohrnetzlänge x 8.760)  
 Spezifischer Bedarf (Netto): Verbrauch pro Einwohner und Tag ohne Gewerbe  
 Spezifischer Bedarf (Brutto): Verbrauch pro Einwohner und Tag mit Gewerbe

Stand: 15.12.2023



Öffentliche Wasserversorgung Wetteraukreis  
Wasseraufkommen und Verteilung

Jahr 2022

Jahr	Einwohner (EW)	Eigenförderung (EF) in m <sup>3</sup>	Netzeinspeisung zur Eigenvers. in m <sup>3</sup> (EF + FB - FA)	verk. Menge gesamt in m <sup>3</sup> (von Netzeinspeisung zur Eigenvers.)	verk. Menge an Haushalte / Kleingewerbe in m <sup>3</sup>	verk. Menge an Gewerbe / Industrie in m <sup>3</sup>	sonst. Wasserverbrauch (gesamt) in m <sup>3</sup>	sonst. Wasserverbrauch (Rohrnetzverluste) in m <sup>3</sup>	stündl. Rohrnetzverluste pro km in m <sup>3</sup> (spez. realer Verlust qvr)	tägl. Verbrauch pro EW in l ohne Gewerbe / Industrie (spez. Bedarf netto)
2003	298.000	5.959.346	18.514.013	16.800.944	13.928.449	2.872.495	1.713.069	1.341.319	0,086	128
2004	298.670	5.542.562	17.696.591	16.007.232	13.404.076	2.603.156	1.689.359	1.305.157	0,083	123
2005	298.885	5.458.152	17.514.500	15.978.158	13.345.925	2.632.233	1.536.343	1.170.337	0,074	122
2006	298.928	5.597.622	17.481.073	15.700.371	13.209.071	2.491.300	1.780.702	1.371.736	0,085	121
2007	298.648	5.469.548	17.118.162	15.220.577	12.828.875	2.391.702	1.897.585	1.442.370	0,088	118
2008	298.496	5.448.036	16.576.742	14.914.115	12.587.158	2.326.957	1.662.627	1.243.997	0,075	116
2009	298.080	5.415.070	16.390.835	14.658.819	12.409.931	2.248.888	1.732.016	1.238.098	0,075	114
2010	298.160	5.374.094	16.330.110	14.529.158	12.384.678	2.144.480	1.800.952	1.257.598	0,076	114
2011	298.159	5.381.257	16.290.937	14.578.925	12.696.863	1.882.062	1.712.012	1.105.589	0,068	117
2012	298.620	5.261.608	16.282.279	14.532.723	12.266.281	2.266.442	1.749.556	1.055.186	0,065	113
2013	294.412	5.089.821	16.062.772	14.406.108	12.226.863	2.179.245	1.656.664	1.116.633	0,068	114
2014	295.556	5.112.330	16.056.729	14.525.666	12.321.645	2.204.021	1.531.063	986.824	0,058	114
2015	298.398	5.269.853	16.574.694	15.137.077	12.971.958	2.165.119	1.437.617	993.504	0,059	119
2016	301.931	5.284.207	16.482.425	14.947.647	12.724.318	2.223.329	1.534.778	1.029.544	0,061	115
2017	304.776	5.238.913	16.580.106	14.975.315	12.674.489	2.300.826	1.604.791	1.157.568	0,068	114
2018	305.547	5.632.235	17.671.897	15.845.599	13.310.682	2.534.917	1.826.298	1.346.617	0,079	119
2019	307.298	5.229.832	17.243.436	15.730.046	13.326.854	2.403.192	1.513.390	1.034.057	0,059	119
2020	309.308	5.420.677	17.846.628	16.219.816	13.752.460	2.467.356	1.626.812	1.155.487	0,066	122
2021	310.484	5.435.793	17.058.561	15.735.097	13.402.022	2.333.075	1.323.464	883.586	0,050	118
2022	317.197	5.531.729	17.042.103	15.632.197	13.212.936	2.419.261	1.409.906	998.512	0,056	114

### Wasserversorgung der Kommunen im Wetteraukreis

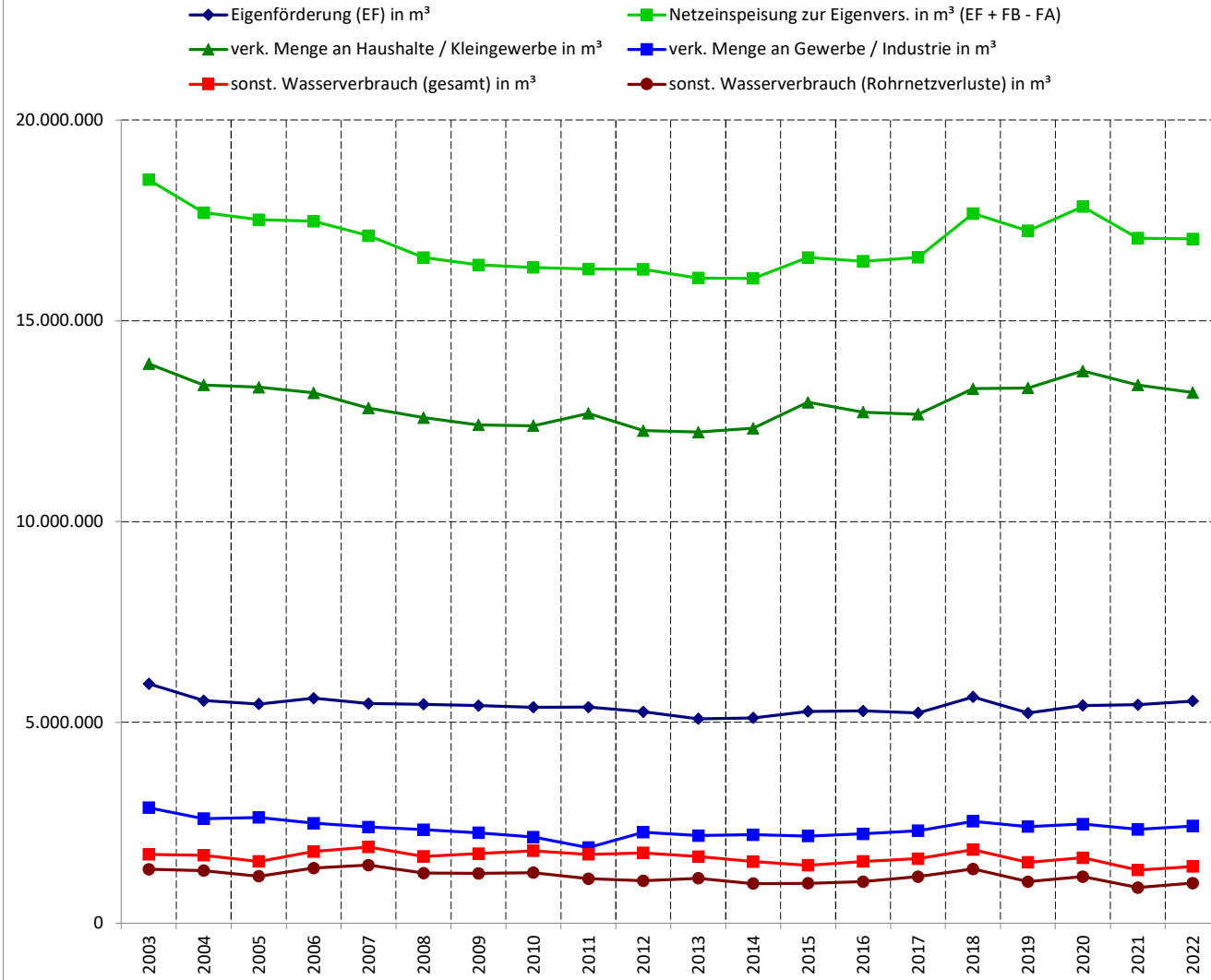

### tägl. Verbrauch pro EW in l ohne Gewerbe / Industrie (spez. Bedarf netto)

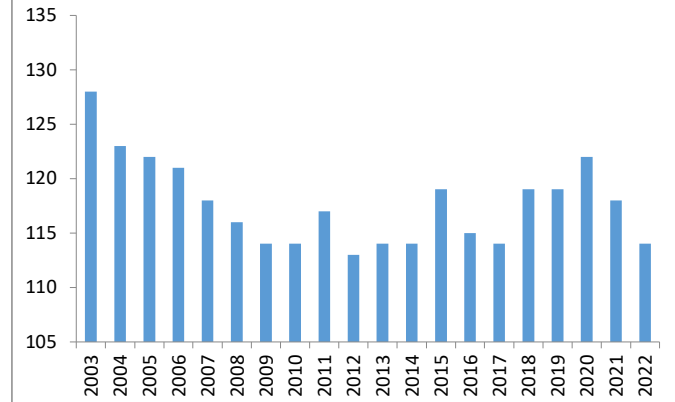

### Einwohnerentwicklung

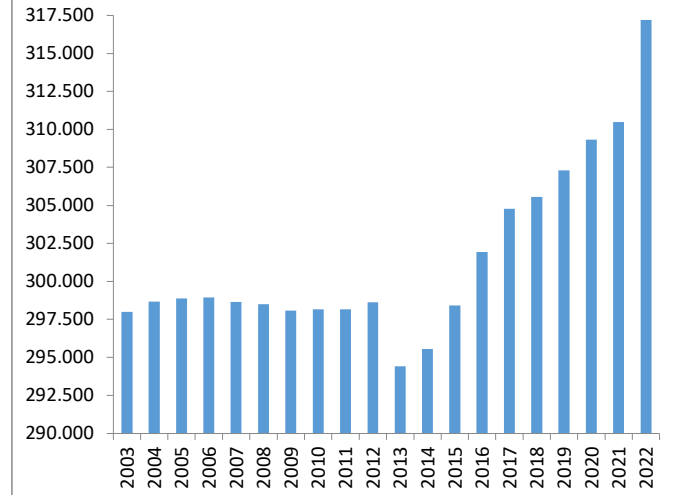

Öffentliche Wasserversorgung Wetteraukreis  
Wasseraufkommen und Verteilung

Jahr 2022

Jahr	Kommune	Einwohner (EW)	Eigenförderung (EF) in m³	Summe Fremdbezug (FB) in m³	Summe Fremdadgabe (FA) in m³	Netzeinspeisung gesamt in m³ (EF + FB)	Netzeinspeisung zur Eigenvers. in m³ (EF + FB - FA)	verk. Menge gesamt in m³ (von Netzeinspeisung zur Eigenvers.)	verk. Menge an Haushalte / Kleingewerbe in m³	verk. Menge an Gewerbe / Industrie in m³	sonst. Wasserverbrauch (gesamt) in m³	sonst. Wasserverbrauch (Rohrnetzverluste) in m³	stündl. Rohrnetzverluste pro km in m³ (spez. realer Verlust qvr)	tägl. Verbrauch pro EW in l ohne Gewerbe / Industrie (spez. Bedarf netto)
2022	Altenstadt	12.645	361.635	300.370	27.562	662.005	634.443	543.493	463.493	80.000	90.950	30.950	0,048	100
2022	Bad Nauheim	33.226	426.710	1.485.858	7.543	1.912.568	1.905.025	1.872.017	1.310.901	561.116	33.008	33.008	0,024	108
2022	Bad Vilbel	35.616	294.657	2.064.921	51	2.359.578	2.359.527	2.207.700	1.673.523	534.177	151.827	132.736	0,108	129
2022	Büdingen	22.996	1.241.630	0	114.740	1.241.630	1.126.890	1.050.278	924.511	125.767	76.612	58.516	0,040	110
2022	Butzbach	27.344	403.359	885.198	32.224	1.288.557	1.256.333	1.195.681	1.017.853	177.828	60.652	36.449	0,020	102
2022	Echzell	5.871	0	292.230	0	292.230	292.230	242.860	242.860	0	49.370	48.909	0,193	113
2022	Florstadt	8.870	23.434	400.260	0	423.694	423.694	373.837	373.837	0	49.857	39.858	0,075	115
2022	Friedberg (Hessen)	30.864	132.017	1.815.453	0	1.947.470	1.947.470	1.895.757	1.383.065	512.692	51.713	51.713	0,044	123
2022	Gedern	7.239	360.021	0	29.505	360.021	330.516	299.971	299.971	0	30.545	29.505	0,046	114
2022	Glauburg	3.103	148.106	0	0	148.106	148.106	124.278	124.278	0	23.828	18.828	0,098	110
2022	Hirzenhain	2.933	0	124.410	0	124.410	124.410	123.324	114.873	8.451	1.086	746	0,002	107
2022	Karben	23.137	0	1.391.011	0	1.391.011	1.391.011	1.201.322	966.664	234.658	189.689	149.689	0,164	114
2022	Kefenrod	2.713	175.875	0	0	175.875	175.875	164.406	155.745	8.661	11.469	8.661	0,037	157
2022	Limeshain	5.865	148.735	122.222	0	270.957	270.957	240.740	240.740	0	30.217	11.217	0,021	112
2022	Münzenberg	5.863	247.974	6.171	0	254.145	254.145	232.339	226.919	5.420	21.806	5.326	0,015	106
2022	Nidda	17.585	355.694	530.519	0	886.213	886.213	797.501	733.274	64.227	88.712	13.712	0,012	114
2022	Niddatal	9.993	0	428.018	0	428.018	428.018	410.159	410.159	0	17.859	12.527	0,026	112
2022	Ober-Mörlen	5.866	205.429	73.338	0	278.767	278.767	249.382	229.196	20.186	29.385	25.985	0,062	107
2022	Ortenberg	8.975	87.352	342.792	0	430.144	430.144	358.124	343.694	14.430	72.020	45.433	0,073	105
2022	Ranstadt	5.351	124.123	173.758	20.413	297.881	277.468	205.590	201.346	4.244	71.878	39.266	0,073	103
2022	Reichelsheim (Wetterau)	6.995	0	328.761	0	328.761	328.761	308.178	308.178	0	20.583	20.341	0,062	121
2022	Rockenberg	4.525	0	223.457	0	223.457	223.457	186.343	170.874	15.469	37.114	27.114	0,084	103
2022	Rosbach v.d.Höhe	13.099	794.978	3.700	0	798.678	798.678	644.769	641.069	3.700	153.909	128.006	0,104	134
2022	Wölfersheim	9.788	0	459.636	0	459.636	459.636	424.841	383.606	41.235	34.795	23.995	0,041	107
2022	Wöllstadt	6.735	0	290.329	0	290.329	290.329	279.307	272.307	7.000	11.022	6.022	0,021	111
2022	Wetteraukreis	317.197	5.531.729				17.042.103	15.632.197	13.212.936	2.419.261	1.409.906	998.512	0,056	114

Legende:  
 Einwohner: Stichtag: 30.06. des Jahres (Quelle: Statistisches Landesamt)  
 Gewerbe: Abgabe an Industrie und Gewerbe (ohne Kleingewerbe)  
 Gesamtförderung: Summe Eigenförderung Kommunen + Summe Verbände  
 Verluste: Summe "echter" Verluste (Rohrnetzverluste) und "unechter" Verluste (Quellüberlauf, Eigenbedarf Wasserwerk und Kommune)  
 Spezifische reale Verluste: Gemäß DVGW Regelwerk 305 Verhältnis von Rohrnetzverlusten zur Rohrnetzlänge (Rohrnetzverluste/Rohrnetzlänge x 6,760)  
 Spezifischer Bedarf (Netto): Verbrauch pro Einwohner und Tag ohne Gewerbe  
 Spezifischer Bedarf (Brutto): Verbrauch pro Einwohner und Tag mit Gewerbe

Stand: 15.12.2023

**Öffentliche Wasserversorgung**  
**Übersicht des Verbands Hessenwasser**  
Wasseraufkommen

Jahr 2022

Jahr	Eigenförderung (EF) in m <sup>3</sup>	Fremdbezug (FB) von	Menge in m <sup>3</sup>	Summe Fremdbezug (FB) in m <sup>3</sup>	Netzeinspeisung gesamt in m <sup>3</sup> (EF + FB)
2020	69.618.806	Mainz, Stadtwerke	2.438.880	44.276.800	113.895.606
		OVAG	21.007.898		
		StW Bad Vilbel	96		
		StW Gelnhausen	455.418		
		WBV Hofheim	118.687		
		WBV Niedernhausen/Naurod	756.808		
		WBV Rheingau-Taunus	1.616		
		WBV Riedgruppe Ost	15.949.947		
		WVK	2.317.253		
		WVV Main-Taunus-West	980.563		
		ZV Unteres Niddatal	249.634		
2021	66.369.073	Mainz, Stadtwerke	1.796.650	42.449.873	108.818.946
		OVAG	19.685.145		
		StW Bad Vilbel	83		
		StW Gelnhausen	455.280		
		WBV Hofheim	126.427		
		WBV Niedernhausen/Naurod	707.200		
		WBV Rheingau-Taunus	1.424		
		WBV Riedgruppe Ost	16.304.213		
		WVK	2.217.233		
		WVV Main-Taunus-West	929.300		
		ZV Unteres Niddatal	226.918		
2022	67.550.779	Mainz, Stadtwerke	2.026.620	43.006.879	110.557.658
		OVAG	19.637.473		
		StW Bad Vilbel	51		
		StW Gelnhausen	416.657		
		WBV Hofheim	128.823		
		WBV Niedernhausen/Naurod	690.888		
		WBV Rheingau-Taunus	2.028		
		WBV Riedgruppe Ost	16.598.197		
		WVK	2.315.720		
		WVV Main-Taunus-West	934.528		
		ZV Unteres Niddatal	255.894		

Öffentliche Wasserversorgung  
Übersicht des Verbands Hessenwasser  
Wasserverteilung

Jahr 2022

Jahr	Fremdabgabe (FA) an	Menge in m³	Summe Fremdabgabe (FA) in m³	Netzeinspeisung gesamt in m³ (EF + FB)	sonst. Wasser-verbrauch (gesamt) in m³	sonst. Wasser-verbrauch (Rohr-netzverluste) in m³	sonst. Wasser-verbrauch (Quell-überlauf) in m³	sonst. Wasser-verbrauch (Eigenbedarf Wasserwerk) in m³
2020	Bad Soden, Stadtwerke	1.113.035	112.530.838	113.895.606	1.364.768	851.802	0	512.966
	Biebergemünd, Gemein	46.187						
	Eschborn, Stadtwerke	923.124						
	ESWE Wiesbaden	16.547.764						
	Flörsheim, Stadtwerke	295.106						
	Frankfurt, Magistrat	996.068						
	GGEW AG Bensheim	927.976						
	Griesheim, Stadt	1.537.482						
	Groß-Gerau, Stadtwerke	9.245						
	Hattersheim, Stadtwerke	1.436.617						
	HSE (HEAG Südheissische)	15.683.707						
	Kelkheim, Stadtwerke	907.760						
	Kelsterbach, Stadtwerke	1.095.438						
	Kreiswerke MKK	323.786						
	Liederbach, Gemeindewerke	479.104						
	Mainova, Ffm	51.483.671						
	Maintalwerke	2.283.974						
	Mörfelden-Walldorf, Stadtwerke	114						
	Mühltal, Gemeindewerke	369.093						
	Ober-Ramstadt, Stadtwerke	443.029						
	Raunheim, Stadtwerke	538.594						
	Rüsselsheim, Wasserversorgung	1.494.850						
	Schwalbach a.Ts., Stadtwerke	802.486						
	Seeheim-Jugenheim, Gemeinde	172.954						
	StW Hanau	27.222						
	Sulzbach, Gemeindewerke	464.962						
WBV Hofheim	944.577							
WBV Rheingau-Taunus	4.085.023							
WBV Taunus	2.917.681							
WBV Usingen	1.032.959							
Wiesbaden, Stadt	76							
WVV Main-Taunus-West	3.147.174							
2021	Bad Soden, Stadtwerke	977.778	107.268.904	108.818.946	1.550.042	704.892	0	845.150
	Biebergemünd, Gemein	41.572						
	Eschborn, Stadtwerke	768.911						
	ESWE Wiesbaden	15.820.581						
	Flörsheim, Stadtwerke	291.784						
	Frankfurt, Magistrat	927.483						
	GGEW AG Bensheim	863.625						
	Griesheim, Stadt	1.415.965						
	Groß-Gerau, Stadtwerke	8.784						
	Hattersheim, Stadtwerke	1.389.434						
	HSE (HEAG Südheissische)	14.868.589						
	Kelkheim, Stadtwerke	833.010						
	Kelsterbach, Stadtwerke	1.062.684						
	Kreiswerke MKK	377.469						
	Liederbach, Gemeindewerke	319.153						
	Mainova, Ffm	49.216.080						
	Maintalwerke	2.166.650						
	Mörfelden-Walldorf, Stadtwerke	90						
	Mühltal, Gemeindewerke	337.246						
	Ober-Ramstadt, Stadtwerke	411.245						
	Raunheim, Stadtwerke	468.560						
	Rüsselsheim, Wasserversorgung	1.367.047						
	Schwalbach a.Ts., Stadtwerke	749.167						
	Seeheim-Jugenheim, Gemeinde	166.954						
	StW Hanau	57.399						
	Sulzbach, Gemeindewerke	430.850						
WBV Hofheim	1.118.811							
WBV Rheingau-Taunus	3.902.431							
WBV Taunus	2.852.134							
WBV Usingen	1.106.032							
WVV Main-Taunus-West	2.951.386							
2022	Bad Soden, Stadtwerke	1.067.959	109.216.482	110.557.658	1.341.176	892.319	0	448.857
	Biebergemünd, Gemein	35.197						
	Eschborn, Stadtwerke	869.260						
	ESWE Wiesbaden	15.700.604						
	Flörsheim, Stadtwerke	290.142						
	Frankfurt, Magistrat	1.177.463						
	GGEW AG Bensheim	886.569						
	Griesheim, Stadt	1.476.214						
	Groß-Gerau, Stadtwerke	9.228						
	Hattersheim, Stadtwerke	1.390.393						
	HSE (HEAG Südheissische)	15.126.437						
	Kelkheim, Stadtwerke	880.610						
	Kelsterbach, Stadtwerke	1.133.980						
	Kreiswerke MKK	247.666						
	Liederbach, Gemeindewerke	236.166						
	Mainova, Ffm	50.621.062						
	Maintalwerke	1.961.266						
	Mörfelden-Walldorf, Stadtwerke	119						
	Mühltal, Gemeindewerke	380.132						
	Ober-Ramstadt, Stadtwerke	411.603						
	Raunheim, Stadtwerke	549.357						
	Rüsselsheim, Wasserversorgung	1.393.749						
	Schwalbach a.Ts., Stadtwerke	779.426						
	Seeheim-Jugenheim, Gemeinde	171.555						
	StW Hanau	13.551						
	Sulzbach, Gemeindewerke	449.229						
WBV Hofheim	1.099.987							
WBV Rheingau-Taunus	3.910.090							
WBV Taunus	2.926.075							
WBV Usingen	1.098.201							
WVV Main-Taunus-West	2.923.192							

**Öffentliche Wasserversorgung**  
**Übersicht des Verbands EWR Netz GmbH**  
Wasseraufkommen

Jahr 2022

Jahr	Eigenförderung (EF) in m <sup>3</sup>	Fremdbezug (FB) von	Menge in m <sup>3</sup>	Summe Fremdbezug (FB) in m <sup>3</sup>	Netzeinspeisung gesamt in m <sup>3</sup> (EF + FB)
2003	7.376.320			0	7.376.320
2004	6.947.320			0	6.947.320
2005	6.909.040			0	6.909.040
2006	6.880.090			0	6.880.090
2007	6.764.360			0	6.764.360
2008	6.743.850	ZV Seebachgebiet Osthofen (Rheinland-Pfalz)	26.425	26.425	6.770.275
2009	6.740.833	ZV Seebachgebiet Osthofen (Rheinland-Pfalz)	26.445	26.445	6.767.278
2010	6.855.484	ZV Seebachgebiet Osthofen (Rheinland-Pfalz)	25.472	25.472	6.880.956
2011	7.067.990	ZV Seebachgebiet Osthofen (Rheinland-Pfalz)	26.241	26.241	7.094.231
2012	7.156.000	ZV Seebachgebiet Osthofen (Rheinland-Pfalz)	26.642	26.642	7.182.642
2013	7.056.177	ZV Seebachgebiet Osthofen (Rheinland-Pfalz)	26.575	26.575	7.082.752
2014	6.878.372	ZV Seebachgebiet Osthofen (Rheinland-Pfalz)	26.451	26.451	6.904.823
2015	7.142.070	ZV Seebachgebiet Osthofen (Rheinland-Pfalz)	28.822	28.822	7.170.892
2016	6.904.280	ZV Seebachgebiet Osthofen (Rheinland-Pfalz)	28.962	28.962	6.933.242
2017	6.954.060	ZV Seebachgebiet Osthofen (Rheinland-Pfalz)	28.435	28.435	6.982.495
2018	7.443.110	ZV Seebachgebiet Osthofen (Rheinland-Pfalz)	27.255	27.255	7.470.365
2019	7.160.910	ZV Seebachgebiet Osthofen (Rheinland-Pfalz)	24.863	24.863	7.185.773
2020	7.596.463	ZV Seebachgebiet Osthofen (Rheinland-Pfalz)	31.314	31.314	7.627.777
2021	7.063.735	ZV Seebachgebiet Osthofen (Rheinland-Pfalz)	30.184	30.184	7.093.919
2022	7.325.570	ZV Seebachgebiet Osthofen (Rheinland-Pfalz)	31.244	31.244	7.356.814

**Öffentliche Wasserversorgung**  
**Übersicht des Verbands EWR Netz GmbH**  
Wasserverteilung

Jahr 2022

Jahr	Fremdabgabe (FA) an	Menge in m <sup>3</sup>	Summe Fremdabgabe (FA) in m <sup>3</sup>	Netzeinspeisung gesamt in m <sup>3</sup> (EF + FB)	sonst. Wasserverbrauch (gesamt) in m <sup>3</sup>	sonst. Wasserverbrauch (Rohrnetzverluste) in m <sup>3</sup>	sonst. Wasserverbrauch (Quellüberlauf) in m <sup>3</sup>	sonst. Wasserverbrauch (Eigenbedarf Wasserwerk) in m <sup>3</sup>
2003	ENERGIERIED Bürstadt, Stadt Lampertheim, StW Worms, Stadt	767.904 1.877.720 4.676.696	7.322.320	7.376.320	54.000	0	0	54.000
2004	ENERGIERIED Bürstadt, Stadt Lampertheim, StW Worms, Stadt	694.107 1.817.603 4.400.610	6.912.320	6.947.320	35.000	0	0	35.000
2005	ENERGIERIED Bürstadt, Stadt Lampertheim, StW Worms, Stadt	703.007 1.749.126 4.430.907	6.883.040	6.909.040	26.000	0	0	26.000
2006	ENERGIERIED Bürstadt, Stadt Lampertheim, StW Worms, Stadt	684.414 1.772.730 4.205.946	6.663.090	6.880.090	217.000	187.000	0	30.000
2007	ENERGIERIED Bürstadt, Stadt Lampertheim, StW Worms, Stadt	716.521 1.747.222 4.294.617	6.758.360	6.764.360	6.000	0	0	6.000
2008	ENERGIERIED Bürstadt, Stadt ENERGIERIED GmbH & Co. KG Worms, Stadt	673.700 1.690.711 4.399.864	6.764.275	6.770.275	6.000	0	0	6.000
2009	ENERGIERIED Bürstadt, Stadt ENERGIERIED GmbH & Co. KG Worms, Stadt	774.549 1.645.042 4.347.000	6.766.591	6.767.278	687	0	0	687
2010	ENERGIERIED Bürstadt, Stadt ENERGIERIED GmbH & Co. KG Worms, Stadt	687.547 1.646.092 4.547.317	6.880.956	6.880.956	0	- 224.724	0	224.724
2011	ENERGIERIED Bürstadt, Stadt ENERGIERIED GmbH & Co. KG Worms, Stadt	668.636 1.709.587 4.716.008	7.094.231	7.094.231	0	- 215.519	0	215.519
2012	ENERGIERIED Bürstadt, Stadt ENERGIERIED GmbH & Co. KG Worms, Stadt	689.050 1.777.429 4.716.158	7.182.637	7.182.642	5	- 217.007	0	217.012
2013	ENERGIERIED Bürstadt, Stadt ENERGIERIED GmbH & Co. KG Worms, Stadt	672.295 1.705.677 4.704.780	7.082.752	7.082.752	0	0	0	0
2014	ENERGIERIED Bürstadt, Stadt ENERGIERIED GmbH & Co. KG Worms, Stadt	712.612 1.693.896 4.498.315	6.904.823	6.904.823	0	- 317.653	0	317.653
2015	ENERGIERIED Bürstadt, Stadt ENERGIERIED GmbH & Co. KG Worms, Stadt	755.291 1.785.078 4.709.821	7.250.190	7.170.892	- 79.298	- 79.298	0	0
2016	ENERGIERIED Bürstadt, Stadt ENERGIERIED GmbH & Co. KG Worms, Stadt	761.531 1.747.804 4.505.577	7.014.912	6.933.242	- 81.670	- 81.670	0	0
2017	ENERGIERIED Bürstadt, Stadt ENERGIERIED GmbH & Co. KG Worms, Stadt	802.234 1.842.496 4.406.415	7.051.145	6.982.495	- 68.650	- 68.650	0	0
2018	ENERGIERIED Bürstadt, Stadt ENERGIERIED GmbH & Co. KG Worms, Stadt	825.837 2.038.497 4.665.511	7.529.845	7.470.365	- 59.480	- 59.480	0	0
2019	ENERGIERIED Bürstadt, Stadt ENERGIERIED GmbH & Co. KG Worms, Stadt	744.867 1.951.400 4.014.387	6.710.654	7.185.773	475.119	326.947	0	148.172
2020	ENERGIERIED Bürstadt, Stadt ENERGIERIED GmbH & Co. KG Worms, Stadt	899.575 2.079.561 4.745.255	7.724.391	7.627.777	- 96.614	- 227.224	0	130.610
2021	ENERGIERIED Bürstadt, Stadt ENERGIERIED GmbH & Co. KG Worms, Stadt	822.822 2.061.144 4.209.953	7.093.919	7.093.919	0	0	0	0
2022	ENERGIERIED Bürstadt, Stadt ENERGIERIED GmbH & Co. KG Worms, Stadt	1.008.637 1.905.335 4.442.841	7.356.813	7.356.814	1	1	0	0

**Öffentliche Wasserversorgung**  
**Übersicht des Verbands Mainz, Stadtwerke**  
Wasseraufkommen

**Jahr 2022**

<b>Jahr</b>	<b>Eigenförderung (EF) in m<sup>3</sup></b>	<b>Fremdbezug (FB) von</b>	<b>Menge in m<sup>3</sup></b>	<b>Summe Fremdbezug (FB) in m<sup>3</sup></b>	<b>Netzeinspeisung gesamt in m<sup>3</sup> (EF + FB)</b>
2003	9.407.688			0	9.407.688
2004	9.832.982			0	9.832.982
2005	9.418.135			0	9.418.135
2006	9.365.140			0	9.365.140
2007	8.733.510			0	8.733.510
2008	8.273.911			0	8.273.911
2009	8.907.473			0	8.907.473
2010	8.749.266			0	8.749.266
2011	8.565.367			0	8.565.367
2012	8.269.133			0	8.269.133
2013	8.637.855			0	8.637.855
2014	8.684.716			0	8.684.716
2015	9.003.987			0	9.003.987
2016	10.383.288			0	10.383.288
2017	10.850.917			0	10.850.917
2018	11.388.121			0	11.388.121
2019	11.603.199			0	11.603.199
2020	12.185.072			0	12.185.072
2021	11.069.538			0	11.069.538
2022	12.040.257			0	12.040.257



**Öffentliche Wasserversorgung**  
**Übersicht des Verbands Mainz, Stadtwerke**  
Wasserverteilung

Jahr 2022

Jahr	Fremdabgabe (FA) an	Menge in m³	Summe Fremdabgabe (FA) in m³	Netzeinspeisung gesamt in m³ (EF + FB)	sonst. Wasserverbrauch (gesamt) in m³	sonst. Wasserverbrauch (Rohrnetzverluste) in m³	sonst. Wasserverbrauch (Quellüberlauf) in m³	sonst. Wasserverbrauch (Eigenbedarf Wasserwerk) in m³
2011	Bischofsheim, Gemeinde Ginsheim-Gustavsburg, Stadt Mainz, Stadt Raunheim, Stadtwerke Rüsselsheim, Wasserversorgung Wiesbaden, Stadt	550.309 683.760 3.594.142 295.012 1.847.503 1.496.226	8.466.952	8.565.367	98.415	63.845	0	34.570
2012	Bischofsheim, Gemeinde Ginsheim-Gustavsburg, Stadt Mainz, Stadt Raunheim, Stadtwerke Rüsselsheim, Wasserversorgung Wiesbaden, Stadt	557.488 676.581 3.320.165 291.892 1.801.413 1.508.698	8.156.237	8.269.133	112.896	0	0	112.896
2013	Bischofsheim, Gemeinde Ginsheim-Gustavsburg, Stadt Mainz, Stadt Raunheim, Stadtwerke Rüsselsheim, Wasserversorgung Wiesbaden, Stadt	559.007 675.062 3.595.309 288.973 1.949.320 1.487.465	8.555.136	8.637.855	82.719	0	0	82.719
2014	Bischofsheim, Gemeinde Ginsheim-Gustavsburg, Stadt Mainz, Stadt Raunheim, Stadtwerke Rüsselsheim, Wasserversorgung Wiesbaden, Stadt	564.678 669.391 3.628.487 287.657 1.915.029 1.501.683	8.566.925	8.684.716	117.791	117.791	0	0
2015	Bischofsheim, Gemeinde Ginsheim-Gustavsburg, Stadt Mainz, Stadt Raunheim, Stadtwerke Rüsselsheim, Wasserversorgung Wiesbaden, Stadt	554.261 681.371 3.918.550 291.490 1.894.303 1.530.355	8.870.330	9.003.987	133.657	7	0	133.650
2016	Bischofsheim, Gemeinde Ginsheim-Gustavsburg, Stadt Hessenwasser Mainz, Stadt Raunheim, Stadtwerke Rüsselsheim, Wasserversorgung Wiesbaden, Stadt	571.342 690.755 1.313.374 3.580.007 379.380 1.918.882 1.757.214	10.210.954	10.383.288	172.334	31.266	0	141.068
2017	Bischofsheim, Gemeinde Ginsheim-Gustavsburg, Stadt Hessenwasser Mainz, Stadt Raunheim, Stadtwerke Rüsselsheim, Wasserversorgung Wiesbaden, Stadt	571.554 710.371 1.949.030 3.608.945 286.276 1.915.270 1.644.564	10.686.010	10.850.917	164.907	164.907	0	0
2018	Bischofsheim, Gemeinde Ginsheim-Gustavsburg, Stadt Hessenwasser Mainz, Stadt Raunheim, Stadtwerke Rüsselsheim, Wasserversorgung Wiesbaden, Stadt	620.433 758.327 1.746.981 4.138.948 309.508 1.993.673 1.660.924	11.228.794	11.388.121	159.327	3.559	0	155.768
2019	Bischofsheim, Gemeinde Ginsheim-Gustavsburg, Stadt Hessenwasser Mainz, Stadt Raunheim, Stadtwerke Rüsselsheim, Wasserversorgung Wiesbaden, Stadt	594.655 732.336 2.001.062 3.962.650 311.253 2.049.649 1.789.901	11.441.506	11.603.199	161.693	3.304	0	158.389
2020	Bischofsheim, Gemeinde Ginsheim-Gustavsburg, Stadt Hessenwasser Mainz, Stadt Raunheim, Stadtwerke Rüsselsheim, Wasserversorgung Wiesbaden, Stadt	625.170 756.238 2.438.880 4.223.311 309.330 1.985.578 1.698.084	12.036.591	12.185.072	148.481	1.493	0	146.988
2021	Bischofsheim, Gemeinde Ginsheim-Gustavsburg, Stadt Hessenwasser Mainz, Stadt Raunheim, Stadtwerke Rüsselsheim, Wasserversorgung Wiesbaden, Stadt	591.233 752.921 1.796.650 3.838.977 309.630 2.052.116 1.578.763	10.920.290	11.069.538	149.248	760	0	148.488
2022	Bischofsheim, Gemeinde Ginsheim-Gustavsburg, Stadt Hessenwasser Mainz, Stadt Raunheim, Stadtwerke Rüsselsheim, Wasserversorgung Wiesbaden, Stadt	578.522 731.556 2.026.620 4.508.387 310.074 2.067.045 1.656.757	11.878.961	12.040.257	161.296	1.101	0	160.195

**Öffentliche Wasserversorgung**  
**Übersicht des Verbands OVAG**  
Wasseraufkommen

**Jahr 2022**

<b>Jahr</b>	<b>Eigenförderung (EF) in m<sup>3</sup></b>	<b>Fremdbezug (FB) von</b>	<b>Menge in m<sup>3</sup></b>	<b>Summe Fremdbezug (FB) in m<sup>3</sup></b>	<b>Netzeinspeisung gesamt in m<sup>3</sup> (EF + FB)</b>
2003	34.943.245	Moufang, Firma	42.510	42.510	34.985.755
2004	34.470.960	Moufang, Firma	11.080	11.080	34.482.040
2005	34.230.041			0	34.230.041
2006	34.371.172			0	34.371.172
2007	34.719.520			0	34.719.520
2008	33.966.863			0	33.966.863
2009	33.574.247			0	33.574.247
2010	33.161.516			0	33.161.516
2011	32.829.114			0	32.829.114
2012	31.076.771			0	31.076.771
2013	30.641.660			0	30.641.660
2014	31.311.101			0	31.311.101
2015	32.859.450			0	32.859.450
2016	31.850.742	ZMW	418.890	418.890	32.269.632
2017	31.291.582	ZMW	3.426.570	3.426.570	34.718.152
2018	31.578.411	ZMW	3.876.532	3.876.532	35.454.943
2019	31.308.301	ZMW	3.866.891	3.866.891	35.175.192
2020	31.699.631	ZMW	3.861.427	3.861.427	35.561.058
2021	29.225.339	ZMW	3.855.304	3.855.304	33.080.643
2022	28.976.237	ZMW	3.900.176	3.900.176	32.876.413

Öffentliche Wasserversorgung  
Übersicht des Verbands OVAG  
Wasserverteilung

Jahr 2022

Jahr	Fremdabgabe (FA) an	Menge in m³	Summe Fremdabgabe (FA) in m³	Netzeinspeisung gesamt in m³ (EF + FB)	sonst. Wasserverbrauch (gesamt) in m³	sonst. Wasserverbrauch (Rohrnetzverluste) in m³	sonst. Wasserverbrauch (Quellüberlauf) in m³	sonst. Wasserverbrauch (Eigenbedarf Wasserwerk) in m³
2020	Altenstadt, Gemeinde	385.510	34.874.729	35.561.058	686.329	658.581	0	27.748
	Echzell, Gemeinde	1.915						
	EVB Butzbach	986.846						
	Florstadt, Stadt	426.832						
	Hessenwasser	21.007.898						
	Hirzenhain, Gemeinde	106.636						
	Karben, Stadt	25.903						
	Kreiswerke MKK	401.972						
	Münzenberg, Stadt	6.229						
	Ober-Mörlen, Gemeinde	85.419						
	Ortenberg, Stadt	397.260						
	Ranstadt Gemeinde	198.769						
	Reichelsheim, Stadt	62.644						
	Rockenberg, Gemeinde	227.471						
	StW Bad Nauheim GmbH	1.579.469						
	StW Bad Vilbel	2.170.588						
	StW Friedberg	1.863.535						
	StW Hungen	302.459						
	StW Laubach	73.708						
	StW Lich	601.588						
	STW Nidda	616.258						
	StW Niddatal	436.222						
	Wölfersheim, Gemeinde	491.397						
Wöllstadt, Gemeinde	318.017							
WVB Horlofftal	552.858							
WVV Kaichen-Heldenbergen	526.150							
ZV Unteres Niddatal	1.021.176							
2021	Altenstadt, Gemeinde	333.410	32.333.924	33.080.643	746.719	720.912	0	25.807
	Echzell, Gemeinde	1.877						
	EVB Butzbach	886.791						
	Florstadt, Stadt	418.256						
	Hessenwasser	19.685.145						
	Hirzenhain, Gemeinde	110.906						
	Karben, Stadt	23.462						
	Kreiswerke MKK	190.260						
	Münzenberg, Stadt	3.726						
	Ober-Mörlen, Gemeinde	68.648						
	Ortenberg, Stadt	394.080						
	Ranstadt Gemeinde	157.643						
	Reichelsheim, Stadt	66.197						
	Rockenberg, Gemeinde	218.479						
	StW Bad Nauheim GmbH	1.485.023						
	StW Bad Vilbel	1.966.440						
	StW Friedberg	1.756.947						
	StW Hungen	288.680						
	StW Laubach	75.199						
	StW Lich	565.118						
	STW Nidda	552.159						
	StW Niddatal	387.802						
	Wölfersheim, Gemeinde	480.540						
Wöllstadt, Gemeinde	338.504							
WVB Horlofftal	516.787							
WVV Kaichen-Heldenbergen	394.370							
ZV Unteres Niddatal	967.475							
2022	Altenstadt, Gemeinde	300.370	32.230.897	32.876.413	645.516	594.231	0	51.285
	Echzell, Gemeinde	2.856						
	EVB Butzbach	885.198						
	Florstadt, Stadt	400.260						
	Hessenwasser	19.637.473						
	Hirzenhain, Gemeinde	94.905						
	Karben, Stadt	34.065						
	Kreiswerke MKK	188.814						
	Münzenberg, Stadt	5.420						
	Ober-Mörlen, Gemeinde	73.338						
	Ortenberg, Stadt	342.792						
	Ranstadt Gemeinde	173.758						
	Reichelsheim, Stadt	53.779						
	Rockenberg, Gemeinde	223.457						
	StW Bad Nauheim GmbH	1.485.858						
	StW Bad Vilbel	1.986.551						
	StW Friedberg	1.807.910						
	StW Hungen	291.707						
	StW Laubach	73.844						
	StW Lich	574.771						
	STW Nidda	530.519						
	StW Niddatal	373.882						
	Wölfersheim, Gemeinde	459.636						
Wöllstadt, Gemeinde	290.329							
WVB Horlofftal	526.975							
WVV Kaichen-Heldenbergen	483.017							
ZV Unteres Niddatal	929.413							

**Öffentliche Wasserversorgung**  
**Übersicht des Verbands WBV Rheingau-Taunus**  
Wasseraufkommen

Jahr 2022

<b>Jahr</b>	<b>Eigenförderung (EF) in m<sup>3</sup></b>	<b>Fremdbezug (FB) von</b>	<b>Menge in m<sup>3</sup></b>	<b>Summe Fremdbezug (FB) in m<sup>3</sup></b>	<b>Netzeinspeisung gesamt in m<sup>3</sup> (EF + FB)</b>
2003	0	ESWE Wiesbaden Hessenwasser	2.536.743 547.500	3.084.243	3.084.243
2004	0	ESWE Wiesbaden Hessenwasser	2.493.614 549.000	3.042.614	3.042.614
2005	0	Hessenwasser	2.991.612	2.991.612	2.991.612
2006	0	Hessenwasser	3.109.822	3.109.822	3.109.822
2007	0	Hessenwasser	3.291.338	3.291.338	3.291.338
2008	0	Hessenwasser	3.221.538	3.221.538	3.221.538
2009	0	Hessenwasser	3.293.616	3.293.616	3.293.616
2010	0	Hessenwasser	3.327.547	3.327.547	3.327.547
2011	0	Hessenwasser	3.431.592	3.431.592	3.431.592
2012	0	Hessenwasser	3.473.562	3.473.562	3.473.562
2013	0	Hessenwasser	3.403.367	3.403.367	3.403.367
2014	0	Hessenwasser	3.415.041	3.415.041	3.415.041
2015	0	Hessenwasser	3.525.319	3.525.319	3.525.319
2016	0	Hessenwasser	3.411.426	3.411.426	3.411.426
2017	0	Hessenwasser	3.457.005	3.457.005	3.457.005
2018	0	Hessenwasser	3.687.839	3.687.839	3.687.839
2019	0	Hessenwasser	3.680.128	3.680.128	3.680.128
2020	0	Hessenwasser	4.085.023	4.085.023	4.085.023
2021	0	Hessenwasser	3.902.431	3.902.431	3.902.431
2022	0	Hessenwasser	3.910.090	3.910.090	3.910.090

**Öffentliche Wasserversorgung**  
**Übersicht des Verbands WBV Rheingau-Taunus**  
Wasserverteilung

Jahr 2022

Jahr	Fremdabgabe (FA) an	Menge in m <sup>3</sup>	Summe Fremdabgabe (FA) in m <sup>3</sup>	Netzeinspeisung gesamt in m <sup>3</sup> (EF + FB)	sonst. Wasserverbrauch (gesamt) in m <sup>3</sup>	sonst. Wasserverbrauch (Rohrnetzverluste) in m <sup>3</sup>	sonst. Wasserverbrauch (Quellüberlauf) in m <sup>3</sup>	sonst. Wasserverbrauch (Eigenbedarf Wasserwerk) in m <sup>3</sup>
2017	Bad Schwalbach, Stadtwerke	367.525	3.460.423	3.457.005	- 3.418	- 8.668	0	5.250
	Geisenheim, Stadtwerke	107.997						
	Heidenrod, Gemeinde	97.570						
	Hessenwasser	2.898						
	Hohenstein, Gemeinde	71.779						
	Hünstetten, Gemeinde	158.880						
	Idstein, Stadtwerke	409.735						
	Lorch, Stadt	107.633						
	Rheingauwasser GmbH	1.143.348						
	Rüdesheim, Stadtwerke	185.624						
Taunusstein, Stadtwerke	781.884							
Waldems, Gemeinde	25.550							
2018	Bad Schwalbach, Stadtwerke	446.058	3.743.690	3.687.839	- 55.851	- 55.851	0	0
	Geisenheim, Stadtwerke	109.128						
	Heidenrod, Gemeinde	98.702						
	Hessenwasser	2.370						
	Hohenstein, Gemeinde	73.476						
	Hünstetten, Gemeinde	175.089						
	Idstein, Stadtwerke	399.383						
	Lorch, Stadt	114.749						
	Rheingauwasser GmbH	1.233.935						
	Rüdesheim, Stadtwerke	187.134						
Taunusstein, Stadtwerke	877.962							
Waldems, Gemeinde	25.704							
2019	Bad Schwalbach, Stadtwerke	426.590	3.720.795	3.680.128	- 40.667	- 44.567	0	3.900
	Geisenheim, Stadtwerke	103.465						
	Heidenrod, Gemeinde	98.906						
	Hessenwasser	2.311						
	Hohenstein, Gemeinde	73.101						
	Hünstetten, Gemeinde	181.622						
	Idstein, Stadtwerke	395.548						
	Lorch, Stadt	117.498						
	Rheingauwasser GmbH	1.192.162						
	Rüdesheim, Stadtwerke	186.300						
Taunusstein, Stadtwerke	917.663							
Waldems, Gemeinde	25.629							
2020	Bad Schwalbach, Stadtwerke	426.684	4.156.430	4.085.023	- 71.407	- 73.907	0	2.500
	Geisenheim, Stadtwerke	170.321						
	Heidenrod, Gemeinde	100.970						
	Hessenwasser	1.616						
	Hohenstein, Gemeinde	67.081						
	Hünstetten, Gemeinde	250.519						
	Idstein, Stadtwerke	450.391						
	Lorch, Stadt	118.458						
	Rheingauwasser GmbH	1.250.343						
	Rüdesheim, Stadtwerke	265.300						
Taunusstein, Stadtwerke	1.024.590							
Waldems, Gemeinde	30.157							
2021	Bad Schwalbach, Stadtwerke	404.387	3.924.439	3.902.431	- 22.008	- 24.658	0	2.650
	Geisenheim, Stadtwerke	182.987						
	Heidenrod, Gemeinde	97.539						
	Hessenwasser	1.424						
	Hohenstein, Gemeinde	65.160						
	Hünstetten, Gemeinde	241.098						
	Idstein, Stadtwerke	433.779						
	Lorch, Stadt	105.147						
	Rheingauwasser GmbH	1.221.612						
	Rüdesheim, Stadtwerke	258.650						
Taunusstein, Stadtwerke	884.808							
Waldems, Gemeinde	27.848							
2022	Bad Schwalbach, Stadtwerke	417.940	3.897.676	3.910.090	12.414	9.584	0	2.830
	Geisenheim, Stadtwerke	147.072						
	Heidenrod, Gemeinde	99.963						
	Hessenwasser	2.028						
	Hohenstein, Gemeinde	68.176						
	Hünstetten, Gemeinde	237.990						
	Idstein, Stadtwerke	423.612						
	Lorch, Stadt	111.851						
	Rheingauwasser GmbH	1.255.211						
	Rüdesheim, Stadtwerke	273.660						
Taunusstein, Stadtwerke	831.974							
Waldems, Gemeinde	28.199							

**Öffentliche Wasserversorgung**  
**Übersicht des Verbands WBV Riedgruppe Ost**  
Wasseraufkommen

**Jahr 2022**

<b>Jahr</b>	<b>Eigenförderung (EF) in m<sup>3</sup></b>	<b>Fremdbezug (FB) von</b>	<b>Menge in m<sup>3</sup></b>	<b>Summe Fremdbezug (FB) in m<sup>3</sup></b>	<b>Netzeinspeisung gesamt in m<sup>3</sup> (EF + FB)</b>
2003	18.890.016			0	18.890.016
2004	18.392.078			0	18.392.078
2005	18.408.733			0	18.408.733
2006	18.542.928			0	18.542.928
2007	18.098.847			0	18.098.847
2008	18.236.070			0	18.236.070
2009	18.263.285			0	18.263.285
2010	18.204.897			0	18.204.897
2011	18.158.293			0	18.158.293
2012	18.472.296			0	18.472.296
2013	17.991.695			0	17.991.695
2014	18.237.552			0	18.237.552
2015	18.639.527			0	18.639.527
2016	18.605.932			0	18.605.932
2017	19.031.482			0	19.031.482
2018	19.657.126			0	19.657.126
2019	20.461.316			0	20.461.316
2020	21.542.332			0	21.542.332
2021	21.046.537			0	21.046.537
2022	21.636.531			0	21.636.531

**Öffentliche Wasserversorgung**  
**Übersicht des Verbands WBV Riedgruppe Ost**  
Wasserverteilung

Jahr 2022

Jahr	Fremdabgabe (FA) an	Menge in m <sup>3</sup>	Summe Fremdabgabe (FA) in m <sup>3</sup>	Netzeinspeisung gesamt in m <sup>3</sup> (EF + FB)	sonst. Wasserverbrauch (gesamt) in m <sup>3</sup>	sonst. Wasserverbrauch (Rohrnetzverluste) in m <sup>3</sup>	sonst. Wasserverbrauch (Quellüberlauf) in m <sup>3</sup>	sonst. Wasserverbrauch (Eigenbedarf Wasserwerk) in m <sup>3</sup>
2011	Einhausen, Gemeinde GGEW AG Bensheim Heppenheim, Stadtwerke Hessenwasser Lorsch, Magistrat Zwingenberg, Stadt	271.439 2.148.111 549.548 14.027.921 641.956 198.228	17.837.203	18.158.293	321.090	0	0	321.090
2012	Einhausen, Gemeinde GGEW AG Bensheim Heppenheim, Stadtwerke Hessenwasser Lorsch, Magistrat Zwingenberg, Stadt	267.985 2.213.366 526.054 14.384.228 613.969 193.904	18.199.506	18.472.296	272.790	68	0	272.722
2013	Einhausen, Gemeinde GGEW AG Bensheim Heppenheim, Stadtwerke Hessenwasser Lorsch, Magistrat Zwingenberg, Stadt	265.491 2.123.152 515.264 13.967.599 622.045 187.162	17.680.713	17.991.695	310.982	724	0	310.258
2014	Einhausen, Gemeinde GGEW AG Bensheim Heppenheim, Stadtwerke Hessenwasser Lorsch, Magistrat Zwingenberg, Stadt	273.125 2.203.190 549.264 14.045.499 657.134 194.274	17.922.486	18.237.552	315.066	19.635	0	295.431
2015	Einhausen, Gemeinde GGEW AG Bensheim Heppenheim, Stadtwerke Hessenwasser Lorsch, Magistrat Zwingenberg, Stadt	290.012 2.367.119 760.845 13.991.949 704.074 201.759	18.315.758	18.639.527	323.769	748	0	323.021
2016	Einhausen, Gemeinde GGEW AG Bensheim Heppenheim, Stadtwerke Hessenwasser Lorsch, Magistrat Zwingenberg, Stadt	280.135 2.279.013 715.074 14.142.725 680.782 200.883	18.298.612	18.605.932	307.320	20.020	0	287.300
2017	Einhausen, Gemeinde GGEW AG Bensheim Heppenheim, Stadtwerke Hessenwasser Lautertal/Odenwald, Gemeinde Lorsch, Magistrat Zwingenberg, Stadt	289.837 2.258.925 769.859 14.498.928 5.123 672.228 226.160	18.721.060	19.031.482	310.422	310.422	0	0
2018	Einhausen, Gemeinde GGEW AG Bensheim Heppenheim, Stadtwerke Hessenwasser Lautertal/Odenwald, Gemeinde Lorsch, Magistrat Zwingenberg, Stadt	312.085 2.512.839 706.705 14.774.706 5.705 736.845 306.061	19.354.946	19.657.126	302.180	522	0	301.658
2019	Einhausen, Gemeinde GGEW AG Bensheim Heppenheim, Stadtwerke Hessenwasser Lautertal/Odenwald, Gemeinde Lorsch, Magistrat Zwingenberg, Stadt	296.245 2.530.104 742.819 15.504.872 40.314 703.483 291.444	20.109.281	20.461.316	352.035	628	0	351.407
2020	Einhausen, Gemeinde GGEW AG Bensheim Heppenheim, Stadtwerke Hessenwasser Lautertal/Odenwald, Gemeinde Lorsch, Magistrat Zwingenberg, Stadt	332.886 2.602.147 1.259.578 15.949.947 49.724 762.812 277.785	21.234.879	21.542.332	307.453	16.651	0	290.802
2021	Einhausen, Gemeinde GGEW AG Bensheim Heppenheim, Stadtwerke Hessenwasser Lautertal/Odenwald, Gemeinde Lorsch, Magistrat Zwingenberg, Stadt	320.047 2.283.846 802.310 16.304.213 63.980 702.650 266.801	20.743.847	21.046.537	302.690	11.337	0	291.353
2022	Einhausen, Gemeinde GGEW AG Bensheim Heppenheim, Stadtwerke Hessenwasser Lautertal/Odenwald, Gemeinde Lorsch, Magistrat Zwingenberg, Stadt	325.969 2.458.704 861.216 16.598.197 61.252 763.093 257.662	21.326.093	21.636.531	310.438	9.586	0	300.852

**Öffentliche Wasserversorgung**  
**Übersicht des Verbands WVK**  
Wasseraufkommen

**Jahr 2022**

<b>Jahr</b>	<b>Eigenförderung (EF) in m<sup>3</sup></b>	<b>Fremdbezug (FB) von</b>	<b>Menge in m<sup>3</sup></b>	<b>Summe Fremdbezug (FB) in m<sup>3</sup></b>	<b>Netzeinspeisung gesamt in m<sup>3</sup> (EF + FB)</b>
2003	2.707.600			0	2.707.600
2004	2.705.220			0	2.705.220
2005	3.220.240			0	3.220.240
2006	3.044.180			0	3.044.180
2007	3.489.080			0	3.489.080
2008	3.488.250			0	3.488.250
2009	3.428.380			0	3.428.380
2010	3.254.879			0	3.254.879
2011	3.235.905			0	3.235.905
2012	2.889.390			0	2.889.390
2013	3.302.050			0	3.302.050
2014	2.894.790			0	2.894.790
2015	2.869.930			0	2.869.930
2016	3.026.350			0	3.026.350
2017	3.034.975			0	3.034.975
2018	3.081.810			0	3.081.810
2019	2.867.337			0	2.867.337
2020	3.045.687			0	3.045.687
2021	2.911.789			0	2.911.789
2022	3.034.219			0	3.034.219



**Öffentliche Wasserversorgung**  
**Übersicht des Verbands WVK**  
Wasserverteilung

Jahr 2022

Jahr	Fremdabgabe (FA) an	Menge in m <sup>3</sup>	Summe Fremdabgabe (FA) in m <sup>3</sup>	Netzeinspeisung gesamt in m <sup>3</sup> (EF + FB)	sonst. Wasserverbrauch (gesamt) in m <sup>3</sup>	sonst. Wasserverbrauch (Rohrnetzverluste) in m <sup>3</sup>	sonst. Wasserverbrauch (Quellüberlauf) in m <sup>3</sup>	sonst. Wasserverbrauch (Eigenbedarf Wasserwerk) in m <sup>3</sup>
2003	Hessenwasser Kreiswerke MKK StW Hanau	2.057.427 272.035 311.651	2.641.113	2.707.600	66.487	41.420	0	25.067
2004	Hessenwasser Kreiswerke MKK StW Hanau	2.081.172 275.175 301.758	2.658.105	2.705.220	47.115	35.754	0	11.361
2005	Hessenwasser Kreiswerke MKK StW Hanau	2.448.462 323.737 366.921	3.139.120	3.220.240	81.120	69.988	0	11.132
2006	Hessenwasser Kreiswerke MKK StW Hanau	2.364.780 312.670 358.204	3.035.654	3.044.180	8.526	8.526	0	0
2007	Hessenwasser Kreiswerke MKK StW Hanau	2.708.090 358.066 410.211	3.476.367	3.489.080	12.713	0	0	12.713
2008	Hessenwasser Kreiswerke MKK StW Hanau	2.674.044 353.559 405.013	3.432.616	3.488.250	55.634	0	0	55.634
2009	Hessenwasser Kreiswerke MKK StW Hanau	2.661.322 351.930 403.138	3.416.390	3.428.380	11.990	48	0	11.942
2010	Hessenwasser Kreiswerke MKK StW Hanau	2.518.779 333.200 378.270	3.230.249	3.254.879	24.630	12.822	0	11.808
2011	Hessenwasser Kreiswerke MKK StW Hanau	2.500.763 332.314 379.020	3.212.097	3.235.905	23.808	23.808	0	0
2012	Hessenwasser Kreiswerke MKK StW Hanau	2.243.600 296.930 339.830	2.880.360	2.889.390	9.030	- 30	0	9.060
2013	Hessenwasser Kreiswerke MKK StW Hanau	2.561.500 339.000 388.500	3.289.000	3.302.050	13.050	0	0	13.050
2014	Hessenwasser Kreiswerke MKK StW Hanau	2.242.790 296.540 339.730	2.879.060	2.894.790	15.730	0	0	15.730
2015	Hessenwasser Kreiswerke MKK StW Hanau	2.220.832 293.640 336.403	2.850.875	2.869.930	19.055	19.055	0	0
2016	Hessenwasser Kreiswerke MKK StW Hanau	2.291.432 302.975 347.047	2.941.454	3.026.350	84.896	58.119	0	26.777
2017	Hessenwasser Kreiswerke MKK StW Hanau	2.316.496 306.289 350.896	2.973.681	3.034.975	61.294	47.166	0	14.128
2018	Hessenwasser Kreiswerke MKK StW Hanau	2.380.795 314.792 360.634	3.056.221	3.081.810	25.589	14.936	0	10.653
2019	Hessenwasser Kreiswerke MKK StW Hanau	2.169.981 292.885 335.538	2.798.404	2.867.337	68.933	60.326	0	8.607
2020	Hessenwasser Kreiswerke MKK StW Hanau	2.317.253 306.389 351.009	2.974.651	3.045.687	71.036	62.058	0	8.978
2021	Hessenwasser Kreiswerke MKK StW Hanau	2.217.233 293.073 335.858	2.846.164	2.911.789	65.625	56.708	0	8.917
2022	Hessenwasser Kreiswerke MKK StW Hanau	2.315.720 306.187 350.777	2.972.684	3.034.219	61.535	51.154	0	10.381

**Öffentliche Wasserversorgung**  
**Übersicht des Verbands ZV GruppenWW Dieburg**  
Wasseraufkommen

**Jahr 2022**

<b>Jahr</b>	<b>Eigenförderung (EF) in m<sup>3</sup></b>	<b>Fremdbezug (FB) von</b>	<b>Menge in m<sup>3</sup></b>	<b>Summe Fremdbezug (FB) in m<sup>3</sup></b>	<b>Netzeinspeisung gesamt in m<sup>3</sup> (EF + FB)</b>
2003	6.742.219			0	6.742.219
2004	6.905.095			0	6.905.095
2005	7.453.644			0	7.453.644
2006	7.350.646			0	7.350.646
2007	7.097.002			0	7.097.002
2008	7.008.451			0	7.008.451
2009	6.955.924			0	6.955.924
2010	6.926.686			0	6.926.686
2011	7.130.931			0	7.130.931
2012	7.049.283			0	7.049.283
2013	7.051.948			0	7.051.948
2014	7.167.677	ZWO	183.670	183.670	7.351.347
2015	7.453.921	ZWO	204.390	204.390	7.658.311
2016	7.456.966	ZWO	194.600	194.600	7.651.566
2017	7.621.977	ZWO	198.770	198.770	7.820.747
2018	7.867.452	ZWO	218.240	218.240	8.085.692
2019	7.586.730	ZWO	199.562	199.562	7.786.292
2020	8.426.536	ZWO	230.793	230.793	8.657.329
2021	8.245.104	ZWO	211.799	211.799	8.456.903
2022	8.308.356	ZWO	219.875	219.875	8.528.231

**Öffentliche Wasserversorgung**  
**Übersicht des Verbands ZV GruppenWW Dieburg**  
Wasserverteilung

Jahr 2022

Jahr	Fremdabgabe (FA) an	Menge in m <sup>3</sup>	Summe Fremdabgabe (FA) in m <sup>3</sup>	Netzeinspeisung gesamt in m <sup>3</sup> (EF + FB)	sonst. Wasserverbrauch (gesamt) in m <sup>3</sup>	sonst. Wasserverbrauch (Rohrnetzverluste) in m <sup>3</sup>	sonst. Wasserverbrauch (Quellüberlauf) in m <sup>3</sup>	sonst. Wasserverbrauch (Eigenbedarf Wasserwerk) in m <sup>3</sup>
2017	Babenhäusen, Stadt	793.931	7.611.363	7.820.747	209.384	178.910	0	30.474
	Dieburg, Stadt	804.131						
	Eppertshausen, Gemeinde	288.666						
	Groß-Umstadt, Stadtwerke	3.121						
	Groß-Zimmern, Gemeinde	632.069						
	Messel, Gemeinde	195.971						
	Münster, Gemeinde	610.743						
	Otzberg, Gemeinde	285.654						
	Rödermark, Stadt	1.322.893						
	Rodgau, Stadtwerke	1.234.156						
	Roßdorf, Gemeinde	234.721						
	Schaafheim, Gemeinde	387.319						
ZWO	817.988							
2018	Babenhäusen, Stadt	808.844	7.980.211	8.085.692	105.481	78.646	0	26.835
	Dieburg, Stadt	835.360						
	Eppertshausen, Gemeinde	308.075						
	Groß-Umstadt, Stadtwerke	4.158						
	Groß-Zimmern, Gemeinde	662.844						
	Messel, Gemeinde	210.079						
	Münster, Gemeinde	629.486						
	Otzberg, Gemeinde	294.735						
	Rödermark, Stadt	1.458.662						
	Rodgau, Stadtwerke	1.289.225						
	Roßdorf, Gemeinde	231.119						
	Schaafheim, Gemeinde	409.393						
ZWO	838.231							
2019	Babenhäusen, Stadt	795.682	7.774.883	7.786.292	11.409	- 13.591	0	25.000
	Dieburg, Stadt	803.882						
	Eppertshausen, Gemeinde	298.833						
	Groß-Umstadt, Stadtwerke	3.812						
	Groß-Zimmern, Gemeinde	661.694						
	Messel, Gemeinde	201.053						
	Münster, Gemeinde	622.301						
	Otzberg, Gemeinde	292.085						
	Rödermark, Stadt	1.333.251						
	Rodgau, Stadtwerke	1.242.704						
	Roßdorf, Gemeinde	271.426						
	Schaafheim, Gemeinde	416.468						
ZWO	831.692							
2020	Babenhäusen, Stadt	829.112	8.605.192	8.657.329	52.137	29.148	0	22.989
	Dieburg, Stadt	871.973						
	Eppertshausen, Gemeinde	330.224						
	Groß-Umstadt, Stadtwerke	4.245						
	Groß-Zimmern, Gemeinde	695.318						
	Messel, Gemeinde	222.786						
	Münster, Gemeinde	642.987						
	Otzberg, Gemeinde	307.372						
	Rödermark, Stadt	1.513.543						
	Rodgau, Stadtwerke	1.241.484						
	Roßdorf, Gemeinde	291.060						
	Schaafheim, Gemeinde	442.079						
ZWO	1.213.009							
2021	Babenhäusen, Stadt	785.219	8.389.516	8.456.903	67.387	44.499	0	22.888
	Dieburg, Stadt	827.228						
	Eppertshausen, Gemeinde	315.148						
	Groß-Umstadt, Stadtwerke	3.484						
	Groß-Zimmern, Gemeinde	664.993						
	Messel, Gemeinde	211.497						
	Münster, Gemeinde	629.564						
	Otzberg, Gemeinde	300.117						
	Rödermark, Stadt	1.414.244						
	Rodgau, Stadtwerke	1.371.747						
	Roßdorf, Gemeinde	253.574						
	Schaafheim, Gemeinde	403.825						
ZWO	1.208.876							
2022	Babenhäusen, Stadt	807.330	8.417.178	8.528.231	111.053	87.878	0	23.175
	Dieburg, Stadt	849.124						
	Eppertshausen, Gemeinde	300.194						
	Groß-Umstadt, Stadtwerke	7.903						
	Groß-Zimmern, Gemeinde	667.248						
	Messel, Gemeinde	220.203						
	Münster, Gemeinde	601.305						
	Otzberg, Gemeinde	293.135						
	Rödermark, Stadt	1.431.714						
	Rodgau, Stadtwerke	1.280.689						
	Roßdorf, Gemeinde	331.288						
	Schaafheim, Gemeinde	408.040						
ZWO	1.219.005							

**Öffentliche Wasserversorgung**  
**Übersicht des Verbands ZWO**  
Wasseraufkommen

Jahr 2022

<b>Jahr</b>	<b>Eigenförderung (EF) in m<sup>3</sup></b>	<b>Fremdbezug (FB) von</b>	<b>Menge in m<sup>3</sup></b>	<b>Summe Fremdbezug (FB) in m<sup>3</sup></b>	<b>Netzeinspeisung gesamt in m<sup>3</sup> (EF + FB)</b>
2003	19.179.384	Hessenwasser	1.998.701	1.998.701	21.178.085
2004	18.156.626	Hessenwasser	2.278.990	2.278.990	20.435.616
2005	18.203.458	Hessenwasser ZV GruppenWW Dieburg	496.070 925.750	1.421.820	19.625.278
2006	18.004.836	Hessenwasser ZV GruppenWW Dieburg	499.180 995.151	1.494.331	19.499.167
2007	17.146.713	Hessenwasser ZV GruppenWW Dieburg	500.760 1.000.007	1.500.767	18.647.480
2008	16.930.563	Hessenwasser ZV GruppenWW Dieburg	507.630 997.046	1.504.676	18.435.239
2009	16.693.776	Hessenwasser ZV GruppenWW Dieburg	500.376 1.000.695	1.501.071	18.194.847
2010	17.417.567	ZV GruppenWW Dieburg	1.000.736	1.000.736	18.418.303
2011	17.389.352	ZV GruppenWW Dieburg	1.000.750	1.000.750	18.390.102
2012	17.612.198	ZV GruppenWW Dieburg	994.805	994.805	18.607.003
2013	17.751.948	ZV GruppenWW Dieburg	1.000.712	1.000.712	18.752.660
2014	18.115.921	ZV GruppenWW Dieburg	800.985	800.985	18.916.906
2015	18.688.989	ZV GruppenWW Dieburg	806.014	806.014	19.495.003
2016	18.276.626	ZV GruppenWW Dieburg	799.679	799.679	19.076.305
2017	18.583.527	ZV GruppenWW Dieburg	817.988	817.988	19.401.515
2018	19.843.114	ZV GruppenWW Dieburg	838.231	838.231	20.681.345
2019	19.403.874	ZV GruppenWW Dieburg	831.692	831.692	20.235.566
2020	19.599.456	ZV GruppenWW Dieburg	1.213.009	1.213.009	20.812.465
2021	18.165.259	ZV GruppenWW Dieburg	1.208.876	1.208.876	19.374.135
2022	18.816.880	ZV GruppenWW Dieburg	1.219.005	1.219.005	20.035.885

Öffentliche Wasserversorgung  
Übersicht des Verbands ZWO  
Wasserverteilung

Jahr 2022

Jahr	Fremdabgabe (FA) an	Menge in m <sup>3</sup>	Summe Fremdabgabe (FA) in m <sup>3</sup>	Netzeinspeisung gesamt in m <sup>3</sup> (EF + FB)	sonst. Wasserverbrauch (gesamt) in m <sup>3</sup>	sonst. Wasserverbrauch (Rohrnetzverluste) in m <sup>3</sup>	sonst. Wasserverbrauch (Quellüberlauf) in m <sup>3</sup>	sonst. Wasserverbrauch (Eigenbedarf Wasserwerk) in m <sup>3</sup>
2017	Dreieich, Stadtwerke	1.038.835	18.765.755	19.401.515	635.760	423.431	0	212.329
	EVO	2.136.315						
	Hainburg, Gemeinde	684.362						
	Heusenstamm, Stadt	985.434						
	Langen, Stadtwerke	1.078.554						
	Mühlheim, Stadtwerke	632.759						
	Neu-Isenburg, Stadtwerke	399.298						
	Obertshausen, Stadtwerke	1.362.891						
	Offenbach, Stadt	6.734.083						
	Rodgau, Stadtwerke	1.424.693						
	Seligenstadt, Stadtwerke	1.109.655						
StW Hanau	980.106							
ZV GruppenWW Dieburg	198.770							
2018	Dietzenbach, Stadt	1.757.863	19.896.379	20.681.345	784.966	582.745	0	202.221
	Dreieich, Stadtwerke	1.142.184						
	Hainburg, Gemeinde	787.628						
	Heusenstamm, Stadt	1.108.299						
	Langen, Stadtwerke	1.112.406						
	Mainhausen, Gemeinde	475.099						
	Mühlheim, Stadtwerke	668.307						
	Neu-Isenburg, Stadtwerke	403.016						
	Obertshausen, Stadtwerke	1.514.467						
	Offenbach, Stadt	7.024.321						
	Rodgau, Stadtwerke	1.506.555						
Seligenstadt, Stadtwerke	1.159.274							
StW Hanau	1.018.720							
ZV GruppenWW Dieburg	218.240							
2019	Dietzenbach, Stadt	1.757.034	19.368.479	20.235.566	867.087	301.054	0	566.033
	Dreieich, Stadtwerke	1.063.710						
	Hainburg, Gemeinde	726.612						
	Heusenstamm, Stadt	1.026.784						
	Langen, Stadtwerke	1.130.525						
	Mainhausen, Gemeinde	482.897						
	Mühlheim, Stadtwerke	647.748						
	Neu-Isenburg, Stadtwerke	397.810						
	Obertshausen, Stadtwerke	1.445.512						
	Offenbach, Stadt	6.883.963						
	Rodgau, Stadtwerke	1.460.181						
Seligenstadt, Stadtwerke	1.139.868							
StW Hanau	1.006.273							
ZV GruppenWW Dieburg	199.562							
2020	Dietzenbach, Stadt	1.876.534	19.978.435	20.812.465	834.030	640.892	0	193.138
	Dreieich, Stadtwerke	1.032.586						
	Hainburg, Gemeinde	731.607						
	Heusenstamm, Stadt	1.087.226						
	Langen, Stadtwerke	1.088.337						
	Mainhausen, Gemeinde	453.068						
	Mühlheim, Stadtwerke	683.651						
	Neu-Isenburg, Stadtwerke	391.518						
	Obertshausen, Stadtwerke	1.498.993						
	Offenbach, Stadt	7.143.379						
	Rodgau, Stadtwerke	1.550.589						
Seligenstadt, Stadtwerke	1.132.543							
StW Hanau	1.077.611							
ZV GruppenWW Dieburg	230.793							
2021	Dietzenbach, Stadt	1.815.347	19.167.079	19.374.135	207.056	28.442	0	178.614
	Dreieich, Stadtwerke	993.993						
	Hainburg, Gemeinde	685.028						
	Heusenstamm, Stadt	1.062.617						
	Langen, Stadtwerke	959.564						
	Mainhausen, Gemeinde	434.351						
	Mühlheim, Stadtwerke	619.933						
	Neu-Isenburg, Stadtwerke	360.840						
	Obertshausen, Stadtwerke	1.439.092						
	Offenbach, Stadt	6.953.679						
	Rodgau, Stadtwerke	1.490.550						
Seligenstadt, Stadtwerke	1.110.034							
StW Hanau	1.030.252							
ZV GruppenWW Dieburg	211.799							
2022	Dietzenbach, Stadt	1.889.788	19.376.040	20.035.885	659.845	481.926	0	177.919
	Dreieich, Stadtwerke	935.869						
	Hainburg, Gemeinde	658.886						
	Heusenstamm, Stadt	1.080.317						
	Langen, Stadtwerke	873.992						
	Mainhausen, Gemeinde	437.480						
	Mühlheim, Stadtwerke	666.217						
	Neu-Isenburg, Stadtwerke	361.251						
	Obertshausen, Stadtwerke	1.492.623						
	Offenbach, Stadt	7.161.248						
	Rodgau, Stadtwerke	1.502.420						
Seligenstadt, Stadtwerke	1.085.607							
StW Hanau	1.010.467							
ZV GruppenWW Dieburg	219.875							

**Öffentliche Wasserversorgung**  
**Übersicht des Verbands WW Gerauer Land**  
Wasseraufkommen

**Jahr 2022**

<b>Jahr</b>	<b>Eigenförderung (EF) in m<sup>3</sup></b>	<b>Fremdbezug (FB) von</b>	<b>Menge in m<sup>3</sup></b>	<b>Summe Fremdbezug (FB) in m<sup>3</sup></b>	<b>Netzeinspeisung gesamt in m<sup>3</sup> (EF + FB)</b>
2003	3.427.493			0	3.427.493
2004	3.330.553			0	3.330.553
2005	2.875.130			0	2.875.130
2006	2.874.830			0	2.874.830
2007	2.852.730			0	2.852.730
2008	2.807.859			0	2.807.859
2009	2.970.780			0	2.970.780
2010	2.998.523			0	2.998.523
2011	3.121.625			0	3.121.625
2012	3.078.321			0	3.078.321
2013	3.031.225			0	3.031.225
2014	3.046.976			0	3.046.976
2015	3.087.039			0	3.087.039
2016	3.182.612			0	3.182.612
2017	3.342.845			0	3.342.845
2018	3.477.914			0	3.477.914
2019	3.380.660			0	3.380.660
2020	3.532.406			0	3.532.406
2021	3.369.765			0	3.369.765
2022	3.362.100			0	3.362.100

**Öffentliche Wasserversorgung**  
**Übersicht des Verbands WW Gerauer Land**  
Wasserverteilung

Jahr 2022

Jahr	Fremdabgabe (FA) an	Menge in m <sup>3</sup>	Summe Fremdabgabe (FA) in m <sup>3</sup>	Netzeinspeisung gesamt in m <sup>3</sup> (EF + FB)	sonst. Wasserverbrauch (gesamt) in m <sup>3</sup>	sonst. Wasserverbrauch (Rohrnetzverluste) in m <sup>3</sup>	sonst. Wasserverbrauch (Quellüberlauf) in m <sup>3</sup>	sonst. Wasserverbrauch (Eigenbedarf Wasserwerk) in m <sup>3</sup>
2004	Büttelborn, Gemeinde Groß-Gerau, Stadtwerke Hessenwasser Nauheim, Gemeinde Trebur, Gemeinde	617.264 1.318.592 343.125 436.973 588.495	3.304.449	3.330.553	26.104	0	0	26.104
2005	Büttelborn, Gemeinde Groß-Gerau, Stadtwerke Nauheim, Gemeinde Trebur, Gemeinde	597.261 1.244.393 417.426 604.289	2.863.369	2.875.130	11.761	0	0	11.761
2006	Büttelborn, Gemeinde Groß-Gerau, Stadtwerke Nauheim, Gemeinde Trebur, Gemeinde	612.371 1.209.892 451.081 588.565	2.861.909	2.874.830	12.921	0	0	12.921
2007	Büttelborn, Gemeinde - Abwasseranlagen - Groß-Gerau, Stadtwerke Nauheim, Gemeinde Trebur, Gemeinde	605.304 1.203.123 441.262 590.563	2.840.252	2.852.730	12.478	0	0	12.478
2008	Büttelborn, Gemeinde Groß-Gerau, Stadtwerke Nauheim, Gemeinde Trebur, Gemeinde	578.392 1.183.894 421.811 610.376	2.794.473	2.807.859	13.386	0	0	13.386
2009	Büttelborn, Gemeinde Groß-Gerau, Stadtwerke Nauheim, Gemeinde Trebur, Gemeinde	590.406 1.293.900 424.687 590.089	2.899.082	2.970.780	71.698	57.178	0	14.520
2010	Büttelborn, Gemeinde Groß-Gerau, Stadtwerke Nauheim, Gemeinde Trebur, Gemeinde	603.240 1.309.818 437.920 633.407	2.984.385	2.998.523	14.138	0	0	14.138
2011	Büttelborn, Gemeinde Groß-Gerau, Stadtwerke Hessenwasser Nauheim, Gemeinde Trebur, Gemeinde	622.629 1.352.659 11.463 447.560 646.539	3.080.850	3.121.625	40.775	16.873	0	23.902
2012	Büttelborn, Gemeinde Groß-Gerau, Stadtwerke Hessenwasser Nauheim, Gemeinde Trebur, Gemeinde	613.306 1.401.079 1 434.044 563.717	3.012.147	3.078.321	66.174	45.780	0	20.394
2013	Büttelborn, Gemeinde Groß-Gerau, Stadtwerke Hessenwasser Nauheim, Gemeinde Trebur, Gemeinde	604.819 1.357.504 1 435.192 583.807	2.981.323	3.031.225	49.902	34.902	0	15.000
2014	Büttelborn, Gemeinde Groß-Gerau, Stadtwerke Nauheim, Gemeinde Trebur, Gemeinde	650.803 1.350.292 445.093 587.106	3.033.294	3.046.976	13.682	13.682	0	0
2015	Büttelborn, Gemeinde Groß-Gerau, Stadtwerke Nauheim, Gemeinde Trebur, Gemeinde	672.451 1.358.781 465.338 614.906	3.111.476	3.087.039	- 24.437	- 38.273	0	13.836
2016	Büttelborn, Gemeinde Groß-Gerau, Stadtwerke Nauheim, Gemeinde Trebur, Gemeinde	691.613 1.413.181 462.095 615.723	3.182.612	3.182.612	0	0	0	0
2017	Büttelborn, Gemeinde Groß-Gerau, Stadtwerke Nauheim, Gemeinde Trebur, Gemeinde	683.924 1.608.043 463.367 620.025	3.375.359	3.342.845	- 32.514	- 45.918	0	13.404
2018	Büttelborn, Gemeinde Groß-Gerau, Stadtwerke Nauheim, Gemeinde Trebur, Gemeinde	717.867 1.699.392 469.389 646.220	3.532.868	3.477.914	- 54.954	- 66.836	0	11.882
2019	Büttelborn, Gemeinde Groß-Gerau, Stadtwerke Nauheim, Gemeinde Trebur, Gemeinde	694.460 1.636.917 465.490 611.184	3.408.051	3.380.660	- 27.391	- 39.543	0	12.152
2020	Büttelborn, Gemeinde Groß-Gerau, Stadtwerke Nauheim, Gemeinde Trebur, Gemeinde	730.783 1.657.743 487.716 638.191	3.514.433	3.532.406	17.973	6.837	0	11.136
2021	Büttelborn, Gemeinde Groß-Gerau, Stadtwerke Nauheim, Gemeinde Trebur, Gemeinde	684.836 1.573.608 477.282 624.908	3.360.634	3.369.765	9.131	40	0	9.091
2022	Büttelborn, Gemeinde Groß-Gerau, Stadtwerke Nauheim, Gemeinde Trebur, Gemeinde	686.097 1.592.191 435.494 604.920	3.318.702	3.362.100	43.398	43.398	0	0